蝴蝶网
hu.die.com

ViVi

11
November
2011
netvivi
http://vivi.tv
ヴィヴィ ¥720

夏と色着!
アーグリル・ラヴィーン
ルックブック

SPECIAL撮り下ろし!
2PM「be man...」

ViVi×Jóuetie
ワークブーツ 60名プレゼント

特別付録❶
ViVi×MURUA
特製ベロア&レース
付け衿

特別付録❷
モッズ・ヘア
とろけるワックス

スーパー人気
浜崎あ
デジデジ

秋、なりたいのはどっ
おねだり
vs.
気まぐれ

日本イチ上手くて可愛い
エリーローズの
おしゃれヘアア

モデル使用色をAll Pl
秋Lip♥20

保湿を変えれば可愛
朝の保湿&
夜の保

最旬おしゃれネタから最速クチコミまで完全網羅
秋の流行100番勝負!

オンリーワンを狙っちゃえ!
ヘンな柄が着たーい!

sweetでお上品が今の気分♡
レディ♥ガーリー

リナ、知夏子、ローラ、みつ
秋はこれ着ちゃう。

Part1 リナLOVESスカート3
Part2 ちーのエディターシ
Part3 ローラのHAPPY D
Part4 みつきのガールちゃ

おしゃれニスタ120人に聞きました。ベストな1着はコレ!
買うべきコート

おしゃれガールズはどっかメンズな最旬スタイル
ダンディちっく。

オトコ前にいく? レディにいく? 注目の2大スタイル
紗羅とエリーローズの危ないカンケイ!

ガール系vs.BOYS系 タイプ別で厳選セレクト!
買わなきゃ!! 秋の主役ニット

NOTネックレス主義!!
ネクタイvs.つけエリ!!

Sサイズ女子のお悩みを解決!! ますっ!!
ちViViっコさんのバランスLESSON

ギャル的秋の2大テイストをマスターせよ!!
ブラックロックvs.モードシック

毎日スキニーがはきたい
Skinny LOOK BOOK

ViViの携帯サイトで、
人気ブランドが
ショッピングできるよ!

つけてる間ずっと、
なめらかで、つるん！
ハリのある肌が
続いてくれちゃうの。

美容液
成分
80%※

美容液
コート
パクト

感動、大人のシルク肌。

ファンデーションでハリツヤまで。

フレドール シルキィフィット パクトn SPF22・PA++ / シルキィフィット リクイド SPF21・PA++［新発売］各7色

keup data：ブライトアップルージュ（ロングキープ） BE-199 / 3Dグロッシーアイズ 06 ゴールドカーキ / ビューティシャープデザイナー 04 ピーチベージュ / 3Dワイドラッシュマスカラ BK-100

※顔料を除くエマルジョン

10万名様
サンプル プレゼント実施中！

メイクで女子会 検索

PCサイト http://www.coffretdor.jp コフレドールモバイルサイト→

お問い合わせ 0120-518-520（土日・祝日を除く9:00～17:00）

SPF表示、PA表示は国際的に定められている試験法で測定した値です。 製品選択時の目安とお考えください。他の紫外線防止効果のある化粧品と併用するとより効果的です。

蝴蝶网
hudie.com

蝴蝶网
hudie.com

もっと、
メイクを
楽しもう。

COFFRET D'OR

Kanebo

蝴蝶网
hudie.com

蝴蝶网
hudie.com

BURBERRY
LONDON

BLUE LABEL

BURBERRY

LONDON

BLUE LABEL

蝴蝶网
hudie.com

蝴蝶网
hudie.com

蝴蝶网
hudie.com

大好きだー！

もっと
強くなるー！

ありがとー！

しぼる
さけぶ
界を変える！

いろはす
I LOHAS

8400トンのCO_2を削減！*

*7億本のPET樹脂使用量削減分のCO_2排出量削減効果。PET樹脂1トン製造時のCO_2排出量をベースに算出。自社従来水製品（500mlペットボトル）比較。
空容器をしぼり過ぎると、手をけがする恐れがありますのでお気をつけください。自治体の空容器の分別回収方法に従ってください。いろはすとI LOHASは The Coca-Cola Company の登録商標です。Yes!リサイクル No!ポイ捨て

Fashion Scandal Vol.80

2011 November VIVI Monthly Report

PHOTO:MAKOTO MUTO
TEXT:ORIE NAKAMURA
DESIGN:FORM

Round Toe Creepers
¥26000

Winklepicker Shoes
¥26100

Winklepicker S
¥26100

Double Sole Creepers
¥23400

Pointed Toe Creepers
¥26300

Winklepicker Boots
¥26900

Mary Jane Cree
¥24500

Mary Jane Creepers
¥24500

Double Sole Creepers
¥26600

Pointed Toe Creepers
¥26300

VIVI 10月号より

Electro-Po
¥25200

VIVI 10月号より

UNDER GROUND shoesの NEXT

アンダーグラウンドシューズ

パンク靴がキテる!!

男のコみたいな靴がはきたいって気分は、まだまだ
続行中です。だって、今年の流行りスタイルって、
足元はゴツくてデカいほうがバランスよく決まるんだもん。
そんななか、おしゃれマニアたちが今、
しきりに買い始めてるロンドンのブランド、
アンダーグラウンドをご紹介します。
差をつけるチャンスだよー!

Pointed Toe Creepers
¥28000

Round Toe Creepers
¥26000

Winklepicker Shoes
¥25400

Round Toe Creepers
¥26800

Winklepicker
¥35300

Double Sole Creepers
¥26000

Winklepicker Boots
¥27500

Winklepicker Boots
¥26900

Pointed Toe Cr
¥26000

hudie.com

ココで買えるよ! ●ロック番長 http://rockbancho.shohin.officelive.com ●UNDERGROUND Shoes http://www.undergroun
※上記の価格はすべて日本国内での価格となります。

Lily Brown
蝴蝶网
hudie.com
UPREME OF RETRO VINTAGE.

TO SKIING WITH COLORFUL PRODUCTS? HOW TO ENJOY IN THE WINTER SEAS

THE ICE PRINCESS IN THE POWDER SNO

蝴蝶网
hudie.com

ASHIONABLE HAIR

RLY,STRIGHT OR SHORT HAIR?

OU CHANGE YOUR HAIR STYLE, YOU WILL CHANGE YOUR MIND AS WELL.

蝴蝶网
hudie.com

INVENTIVE FASHION

TO GET FASHION VICTIMS.

PUSHING YOURSELF, TO SEE HOW THINGS WORK ELESE WHERE.AND CONTROLLING AN IMAGE AT ALL STAGE OF PRODUC

ORESSES FRATURED
VINTAGE.

AKING TOUCH OF VINTAGE
NTO TODAY'S FASHION.
HE EXPRESSION BY HAND WORK,
ESIGNS BY CREATIVITY, AND
OR DETAILS.
ND PASSION FOR DETAILS.
LY BROWN IS A WARDROBE
LLED WITH SUCH CLOTHES.

EW SHOP OPEN
2(thu) 名古屋パルコ 2F | 10.21(fri) 梅田エスト 1F
ルエスト新宿 1F 03-6457-8555
http://lily-brw.com/

蝴蝶网
hudie.com

Lily Brown

蝴蝶网
hudie.com

w♡c

渋谷センター街店

10.1 (sat)

NEW SHOP GRAND OPEN!!

http://wakatsuki-chinatsu-wc.jp

蝴蝶网
hudie.com

It was love at first sight when I saw these limited edition JC's for LF... They are fresh and can easily girly up any outfit without going over the top.

Time of the Season

←「毛足の長いニットカーデ×シースルートップスで質感ミックスを楽しむ、秋らしいスタイル」

ニット×レオパード柄カーデを羽織って秋の装い

Street of Dreams

L.A.ガールの制服、ロックTで

←「L.A.っ子の定番ロックTシャツ。フリーマーケットでTシャツを探すのが大好き」

↗「Kill Darling のスカートはロックなセクシーに。足元はスタッズブーツでハードさを投入」

秋冬のブラックスタイルを攻略せよ

Back in Black

←「秋のトレンドカラー、ブラック。私はダメージスキニー×タンクにシルバーアクセでロックに着こなします」

↘「WebストアのAnarchy Stとコラボした撮影で、旬のモヘアニットの着こなしをスタイリング」

Voices Carry

ガーリードレスで目指せ、

←「60sムードがお気に入りのヴィンテージの花柄チュニックは、肩を出して×ソックスでロリータ風に♪」

Anarchy St×Agogo

秋ニットの着こなし提案

About a Girl

←「ボーイズのイメージが強いオーバーオール。ぴったりしたシルエットと肌見せトップスの投入で女らしく」

フェミニンに着るオーバーオール

↓「シルクのアニマル柄ジャケットにハーレーダビッドソンのTシャツで、ロックガールな着こなし」

Kiss with a Fist

アニマル柄deロックガール！

Hello, I Love You

↗「L.A.の暑い日にはこんなスタイルがぴったり。花柄のショーパンはベッツィ・ジョンソンで購入したもの」

スカートより断然、ショー

Jennifer's TREND

ジェニファーの今月のお買い物

1.「派手なレオパードアウターで、シンプル服にパンチをプラスするよ」 2.「デイリーに愛用しているショルダーバッグ」 3.「Chloe Sevigny For Opening Ceremonyのブーツは最近のお気に入り」 4.「'90sなレザートップス」 5.「Rachel Comeyのアニマルブーツ」

Let's フラワーチルドレン♥

Wind of Change

↑「Leyendeckerのキャミドレス×LF Storeのお花ヘッドドレスで、ヒッピーテイストの自由なスタイルを」

世界のトレンドは、ここから生まれる

月刊ブロガー

vol.15 ViViだけの"独占取材つき"

今月は、L.A.在住のモデル&ブロガー、ジェニファーをキャッチ。西海岸らしいヴィンテージアイテムとロックテイストを基本にした、ゆるスタイルの極意をジェニファーからお勉強。

構成／さかいもゆる　取材協力／ぱら〜どエリ　デザイン／attik

agogofashion.blogspot.com

15人目は

ジェニファー・ハンフリー(22)

居住地: L.A.
職業: モデル
おしゃれアイコン: 永遠にケイト・モスのスタイルが好き。今気になっているのはアレクサ・チャン。彼女の力が抜けたスタイルが好きなの。
おしゃれのインスピレーション源: すべての国。どの国もユニークなセンスに溢れていると思う。映画なら「SATC」！　あとは「Empire Records」と「アニー・ホール」。
好きなブランド: Jeffrey Campbell、Miu Miu
LOVERS: Fashionising.com

Who's Jen

モデル&人気ブロガーとして
おしゃれな西海岸ガール！

サンフランシスコ生まれ、L.A.在
岸ガール、ジェニファー。ヴィン
をメインに、程よくトレンドを取
しが得意技。ブログを始めた理由
イルを世界中の人たちとシェアし
Webストアをオープン予定。

蝴蝶网
hudie.com

ユニークな私へ。

//www.gu-japan.com/

ファッションを、もっと自由に。 g·u.

ルミの秋私服

来日中の大人気ブロガー、ルミ・ニーリーを独占キャッチ!!

ご存知、ブロガーBOOMの火付け役ともいうべき、ルミ・ニーリーがまたまた東京にやってきた！　彼女発の流行は数知れず。当然、今のお気に入りコーデはすごく気になる〜！というワケで突撃インタビュー、しちゃいました!!

撮影／Colin Sokol　構成／中村オリエ　デザイン／FORM
★ルミの最新スタイルはwww.fashiontoast.comでチェック！

ビッグシルエット×高いヒールのバランスが好き！

「ビッグカーデに、スキニーはやめて、ボーイフレンドデニムをはいてみたの。'90sみたいなゆるいバランスが気分。ただ靴はやっぱりヒールよね」

Rumi's fashion diary

「このカーデの大きなサイズ感、そして色、とっても気に入ってるわ。靴は最近、ポインテッドトウがいいって思うの！」
カーデ:ZARA
タンク:One Teaspoon
デニム:CURRENT/ELLIOTT
パンプス:theyskens' theory

今の気分はこんなカンジ。

ルミのあれこれおしゃ

TALK!

Q.最近はどこで買い物してるの？
A.実はネットショップが多いの(笑)。スススメなのはshop bopよ。
Q.この秋、気になるアイテムは？
A.ニット!!　あとはティスケンス・セオリーのダボッとしたパンツ、バーバブローサムの厚底ウエッジね！
Q.今のヘアスタイルのポイントは？
A.地毛の下の部分だけブロンドにしたわ。ちょっとサーフ気分なの！
Q.そろそろ2012春夏コレクション、を見に行く予定なの？
A.マイケル・コースには絶対行きたい。特に期待してるのよ！
Q.おじゃれアイコンは誰？
A.今はクレマンス・ポエジーかしら。女って流行に左右されない、自分のスタイルを持ってるの！

Rumi in Tokyo

ヘビーユースのサングラスとクラッチはコレ

←「この形のサングラスが一番落ち着くわ。この前までよくかけてたのも、これと似たような形なの(笑)」 サングラス: Elizabeth and James　クラッチ: BALENCIAGA

とんがりトウのパンプスもティスケンス・セオリーよ

最近はティスケンス・セオリーばっかり買ってるの！

「このJKのカッティング、すごく素敵でしょ。ティスケンス・セオリーのものよ。こんなミニマムなスタイルもすごく好みなの！」

よく使うアクセとトラベル用のコスメたち！

←「NARSでいつもメイクアップしてるわ。ファンデと、目元やチークにも塗れるパレットを愛用中よ。スキンケアはKiehl'sのULTRA FACIAL CREAM。夜用のリカバリーと併せて使ってる！」

↗「ネックレスはシルバーのメタリックなものをよくつけてるわ。Tシャツにもドレスにも合うから使えるわよ。時計はね、男のコっぽいゴールドの大きいフェイスにハマってる。マイケル・コースのものよ。シルバー×ゴールドMIXの小物使いって、嫌いな人も結構いるけど、私は好きなの！」

Fiorentini+Bakerのブーツも合わせやすくてよく使いてるわ！

カメラは大[illegible]。今はチェキを持ち歩いてる！

Rumi's fashion

「カジュ[illegible]プショ[illegible]ルなジャ[illegible]る。この[illegible]やめられ[illegible]ジャケッ[illegible]theory
タンク:O[illegible]ショー[illegible]
バッグ:[illegible]HOULE[illegible]
ブーツ:[illegible]

mudie.com

ン来日に密着!!

カナダのロックな歌姫・アヴリルが来日。今回はイベント満載で多忙なスケジュールの中、ViViの撮影&インタビューが実現したよ。アヴリルからのハートのこもったメッセージを、来日中のおっかけレポートと一緒にお届けします♥

撮影／Leslie Kee(Super-sonic)　インタビュー・構成／西村真紀　デザイン／FORM

この日もノスキー

ViViガールにメッセージを!

私は日本のファンが大スキなの♥　だから、今回の地震のニュースを聞いてとても悲しかったわ。私のハートは日本のみんなと一緒だし、みんなのことを思っているっていうことを伝えたかったの。

8/11 THU ★ 日本に到着!!

たくさんのファンが待つ成田空港に到着したアヴリル。「日本のファンが大スキなの♥」と、笑顔でサインに応じるファンサービスも！

空港で待ってたファンにサインのサービス!

©写真：Splash/アフロ

8/12 FRI ★ サマンサタバサのチャリティイベントに登場

タイトなスケジュールの中、サマンサタバサのチャリティイベントに参加。この日はアヴリルがデザインした東日本大震災のチャリティTシャツで記者会見。

AVRIL LAVIGNE INFORMATION

2012年2月、来日公演が決定！
詳しくはHPをチェックして。
http://www.creativeman.co.jp/artist/2011/05avril/
NEWアルバムも発売中！

8/13 SAT ★ サマーソニックに出演!

ガールズロックなパフォーマンスに大盛り上がりだったサマーソニック。今回は東京・大阪の両日で参加。大阪まではは「乗るのが楽しかった！」と話していた新幹線で移動したんだって。

©SUMMER SONIC 2011 All Rights Reserved.

リメイクタンク×ルーズパンツのモノトーンスタイルでライブ。チェック柄のミリタリーブーツを合わせるテクは、さすが元祖ガールズロック！

©SUMMER SONIC 2011 All Rights Reserved.

vivi アヴリルのBOYS MIXの着こなしの法則は?

黒・カジュアル・ミリタリーブーツ!

この3つがあればBOYSっぽく見えると思うの。

vivi 自分の体のスキな部分は?

筋肉!!!

vivi セレブで良かったことってなに?

とっても楽しいこと!

アーティストになりたいっていう夢も叶ったし、仕事で世界中を旅行できるし、ファンに会えるのは嬉しい！　でも忙しすぎるのが悪い部分ね。友達や家族に会う時間が少ないのは寂しいわ

vivi アヴリルの美容法を教えて!

水をたくさん飲むこと！
毎日少しでも運動すること！

vivi 作詞のインスピレーションはどこから?

自分や友達のエピソードがほとんど。体験したことや聞いたことにインスピレーションを感じて作詞してるの。

vivi アヴリルがこの秋に着たい3大アイテムは?

- ゆるパーカ!
- スキニーデニム!
- ひょう柄!

vivi 日本の女のコのイメージは?

日本の女のコは世界で一番おしゃれ!

私って体型がSサイズだから日本にはジャストサイズの洋服がたくさんあるの。まさに東京はお買い物天国ね。あと、ネイルとかまつ毛とか、みんなの美容テクを見るのも楽しい♥

来日時のファッションはコレ!!

BIGトップス×スキニーはアヴリルの定番

©写真：Rex Features/アフロ

来日時も定番の全身黒コーデだったアヴリル。BIGシルエットのパーカとスキニーのシルエットは最近のお気に入りシルエットなんだって！

hudie.com

To
ViVi
Thank you!!
Mina Saiko
Love
Avril
ViVi
1030338
ViVi完全撮りおろしSCOOP!!
アヴリル・ラヴ
蝴蝶网
hudie.com

hudie.com

浜崎あゆみの人気連載 Vol.134

Ayuのデジデジ日記

November

LIFE STYLE BOOK
スペシャルレポート

STYLE

近日発売決定!

家族ともいえる存在!
おなじみピノ、パピコ達の愛らしい姿もお届け!
世界各国を飛び回るジェットセッタースタイル!
超豪華海外撮りおろしも見せちゃいます。

などなど盛りだくさんの内容でお届けします。

蝴蝶网
hudie.com

いよいよあの
twitterでも話題の!!

LIFE BOOK

- twitterでも話題のAyuお気に入りの私物が満載
- Ayu美容の秘密が盛りだくさん！ すっぴんも公開
- お気に入りの私服、コーデのポイントも丁寧に解説
- 魅惑のシューズコレクションもお披露目！

今月のAyu情報

★9/21にアクアスキュータムとのコラボトレンチコート発売決定！
★NEW MINI ALBUM『FIVE』好評発売中！

ATTENTION!
この連載へのお便り待ってます

素顔のAyu嬢に出会える、大好評連載『Ayuのデジデジ日記』では、みなみな様のご感想やご質問、コレやって欲しいといったリクエストなどもお待ちしております！　宛先は〒112-8001 東京都文京区音羽2-12-21 ViVi編集部『Ayuのデジデジ日記』係まで。住所、氏名、年齢、電話番号もお忘れなく。

蝴蝶网
hudie.com

蝴蝶网
hudie.com

Rirandture

9月1日(木)
ルミネ新宿店ルミネ2 2F

9月15日(木)
名古屋パルコ西館 2F

SHOP OPEN!

http://rirandture.jp/

Happyは
1秒で舞い降りる♡

New
TH16PM
¥13,650(税込)

New
TH16PG
¥15,750(税込)

Angel Heart

EL.03-5815-5701
ngelheart.jp

全国のロフト内時計売場にてフェア開催中！詳しくはこちらをチェック！

蝴蝶网
hudie.com

SPECIAL Present!

蝴蝶网 hudie.com

→付録付け衿／ViVi×MURUA　Tシャツ¥5250、スカート¥6825、ピアス¥1995／ムルーア マルイジャム渋谷店

ViVi×MURUA

大流行間違いなし！

特製ベロア&レース付け衿がまさかの付録に!!

今季の付け衿ブームの火付け役でもある、
MURUAの付け衿が今回、なんとっ、付録に！
しかも、一からすべて作った
オリジナルのデザイン。
Tシャツやニット……、
何にでも合うデザインだから、
この機会にトライしちゃってください!!

Photos:Yasuhisa Kikuchi(vale./Model), Makoto Muto(Still)
Styling:Yukari Ota　Hair&Make-up:Yuri Miyamoto(roraima)
Model:Lena Fujii　Composition:Mayuko Kobayashi　Design:attik

Coordinate 01
T-shirt
早速始めたいのはアクセ代わりのTシャツON

MURUAプロデュー
荻原桃子さん
素材をベロアにして、
ックでレトロな感じに
あることで可愛いくも
たのもポイント。カッ
でも、異素材MIXのえ
えるようなデザインに

→付録付け衿／ViVi×MURUA　ニットカーディガン¥7875、スカート¥6825／ムルーア マルイジャム渋谷店

Coordinate 02
Knit Cardigan
シャツ代わりにインしたレイヤード風コーデ

ベロアにレースが付いたリッチな素材感

MURUA オリジナルレース

↑黒のベロアにオリジナルレースを施した、クラシックなデザイン。衿が少し高めなのでどんなアイテムにも付けやすくて、万能！

↙付録付け衿／ViVi×MURUA　ニットワンピース¥8925、ハット¥5250／ムルーア マルイジャム渋谷店　その他／私物

Coordinate
Bi
トレンドのカラー
だって合います！

hudie.com

ニナ レリクシール オードパルファム スプレー　FITS CORPORATION K.K.　TEL：03-5772-1014　http://www.fits-japan.com/ninaricci/　FITS

ViVi Night

GIRL'S PRECIOUS PARTY

IN Osaka 開催決定

毎回大盛り上がりのイベントViVi Night。今年は大阪開催です！ViViモデルズや豪華アーティストに会えちゃう♪完売チケットは今すぐGET!

出演予定モデル

Lena

豪華アーティストLIVEも決定！

Elli-Rose

Rola

ドレスコードはファー&アニマル

Chikako

Mitsuki

SaraMary

Keiko

Yukin

日時 **11月3日(木・祝)**
開場16:00／開演17:00／終演19:00予定

場所 **堂島リバーフォーラム**
大阪府大阪市福島区福島1-1-17

料金 **前売り券 ¥3000**(税込み)
ViVi読者先行販売実施中
(9月26日23:00まで)
受付URL　http://tickebo.jp/1109-vivi/

・読者先行販売は携帯電話(スマートフォン含む)からのみの受付となります。サイトURLには携帯電話(スマートフォン含む)よりアクセスしてください。
・チケットボード会員登録が必要となります（登録費無料）
・読者先行販売に関するお問い合わせ
チケットボード インフォメーションセンター
【受付時間　火～土12時～18時（月・日・祝日休業)】
0570-006-506　0986-46-2672(PHS・IP)

※未就学児、男性の方はご入場いただけません
(女性同伴の場合を除く)
※客席を含む会場内の映像、写真が公開されることがありますので、予めご了承ください。

一般発売は、10月8日(土)より、
以下プレイガイドにて実施いたします。

◆e+（イープラス）
http://eplus.jp/vivi-night/　（PC・携帯共通）
◆チケットぴあ
http://pia.jp/t/vivinight/　（PC・携帯共通）
TEL：0570-02-9999　Pコード：619-921
◆ローソンチケット
http://l-tike.com/vivi-n/　（PC・携帯共通）
TEL：0570-084-005　Lコード：57396
◆CN プレイガイド
http://cncn.jp/vivi/(PC・携帯共通)　TEL：0570-08-9999

主催企画 **講談社 ViVi編集部**

制作運営 **エイベックス・ライヴ・クリエイティヴ株式会社**

公演に関するお問い合わせ先
キョードーインフォメーション
☎06-7732-8888（10:00～19:00）

ファッション協賛　Lily Brown　MIIA　VENCE EXCHANGE

一般協賛　CANMAKE TOKYO　Fuwarie フワリエ　KOSÉ COSMEPORT

ViVi公式サイトで詳細をチェック!!
URL　http://vivi.tv/

蝶网 hudie.com

蝴蝶网
hudie.com

蝴蝶网
hudie.com

「男の子な小物使いで着るラフなサロペットスタイル」

「子供っぽく見えないために！サロペットは甘く女のコに着ちゃダメ。ちょっとカッコイイ男の子風に着るのが好き。ロールアップしてくしゅ靴下をちら見せ。ひょう柄マーチンで重く見せるのがカワイイ」

・サロペット／CHEAP MONDAY
・シャツ／ZARA
・タンク／KAWI JAMELE
・帽子／KAWI JAMELE
・サングラス／KAREN WALKER
・アクセ／Mirror by Kawi Jamele
・バッグ／JEREMY SCOTT×LONGCHAMP
・靴／Dr. Martens

・アウター／endovanera
・Tシャツ／G.V.G.V.
・ミニ／JEREMY SCOTT
・めがね／TOPMAN
・バッグ／JEREMY SCOTT×LONGCHAMP
・靴下／G.V.G.V.
・靴／UNDERGROUND×k3

「ロング丈アウターはミニボトムと重い靴でバランスをとるよ」

「お気に入りのサロペはメラバーソールで着回してるよー」

・サロペット／CHEAP MONDAY
・シャツ／American Apparel
・バッグ／JEREMY SCOTT×LONGCHAMP
・靴／UNDERGROUND×k3

「大きめサイズのMA-1とラフな髪型でカッコいい感じに」

・MA-1／KAWI JAMELE
・Tシャツ／G.V.G.V.
・レギンス／G.V.G.V.
・バッグ／JEREMY SCOTT×LONGCHAMP
・靴下／KAWI JAMELE
・靴／Dr. Martens

「復活したチェックシャツ、今はゆる〜く腰巻き」

・ロンT／KAWI JAMELE
・シャツ／ZARA
・パンツ／T by ALEXANDER WANG
・靴下／KAWI JAMELE
・靴／G.V.G.V.

「長めの…ってラ…ならバ…」

・Tシャ…
JAMELE
・デニム…
JAMELE
・バッグ…
JAMELE
・ヘッド…
TOPSHO…
・靴下／…
JAMELE
・靴／…
UNDERG…

加藤ミリヤのファッションSHOW！

私服オンリー連載♥

MILIYAH'S FASHION SHOW

取材／筒井裕子

Novem…

ラバーソー…はきまくり…

すでに家に何足もあるって…今月だけでマーチン3足、…足、UNDERGROUND×k3…ージコックス1足……とラ…を買いまくってる私。何足あ…もはやよく分からない(笑)…だ欲しい(笑)。足元はラバ…重くさせるのが今のミリヤ…絶対的ルールになってるの…ンスがよく見える靴下とい…形、色、素材とG.V.G.V.の…だよ。カワイのもデザイン…差がつくからオススメ。そ…だわりがありつつ、コーデ…ない感じのラフなパンク系…

「ミニボトムは特に！ラバーソール靴には合わせる靴下がマスト」

「私には珍しいタイトミニスタイル。大きめシャツをはおってカジュアルに着崩したよ。こういうバランスのときってラバーソール靴が大活躍。ミニボトムで足元がきゃしゃなのは苦手なのー」

・シャツ／KAWI JAMELE
・Tシャツ／TOPSHOP
・ミニ／JEREMY SCOTT
・バッグ／JEREMY SCOTT×LONGCHAMP
・アクセ／Mirror by Kawi Jamele
・靴下／KAWI JAMELE
・靴／UNDERGROUND×k3

Blond Hair New Arrange!!!

→「最近のNEWヘアアレンジはセンターに分けた前髪をサイドでねじってピンで留めるスタイル。ラフなウェーブ巻きをしてるのがポイントだよ。金髪によく似合うアレンジ♪」

↑「珍しく！　久々にどストレートにしてみたよ。金髪だから普通にならないし、重く見えない。前髪をサイドからガッツリもってきて9:1くらいにしたのがポイント」

Everyday Rubber Sole…

「どんどん買い足してるラバーソール靴。気づけば毎日はいてた！　×靴下ではくのがやりやすいよ。実は低めのインソールを入れてバランスとってマス」

ミリヤちゃん初の書き下ろし長編小説
『生まれたままの私を』
好評発売中！

hudie.com

Staff
Model:Lena Fujii
Styling:Takako Nagahari
Photo:Fukamizu Keisuke
Hair & Make-up:
Miyuki Nakamura(roraima)
Text:Hiroko Miyazaki
Design:attik
Thanks:Rihga Royal Hotel Tokyo, EASE

MANY THANKS FOR COMIN' TO LENA'S "KAWAII WORLD" ♥

毎月、「リナの美人道」を楽しみに待っていてくれたファンのみんな、ありがとう♥

リナにとってこの連載は特別なもので、ViVi の中でも、自分のことを話せるところでした。
他のページでは、モデルとしてファッションを見せているっていう意識なんだけど、
連載では、自分自身を見せている気がしていて、読んでくれるみんなもリナ本人のことが知りたいと思ってくれているわけだし、
ファッションもそうだけど、ファンのみんなが何を見たいか、何をやったら喜んでもらえるかっていうのを考えて作っていました。
リナの家族が登場したりとか、この連載じゃなきゃできなかった企画がいっぱいあったと思う。

そして、うちわの話になっちゃうけど、この連載はリナが ViVi に来たばかりの頃から知ってる、同じスタッフでず〜っと作っていて。
実は、連載メンバーに赤ちゃんができたり、結婚したりと、次々とハッピーな出来事が起こったの！　そんな環境の変化もあったりして、
誰かが欠けても続けるというよりは、美人道はこのメンバーで作っていることもリナにとっては大切なことでした。リナ自身も、この6年間で
大きく成長したし、人生の節目じゃないけど、リナの誕生日の7月2日とかけて、連載 vol.72 で、一度、区切りをつけることにしました。

それから話して、またみんなで何かを発信していきたいね！っていう話になって、
そこで……この連載メンバーでリナの本を作ることになりました！　パチパチパチッ（拍手）！
この一冊は自分にとってもすごく大切な記念になると思う。強い思い入れがあります。
本のテーマは〝可愛い〟。
は可愛いものが好きだし、可愛くいたいし、この連載も可愛いことにこだわって作ってきたし♥　今までの連載が 6 年分まとめて見れるのと、
さらに、新しくリナが思う可愛いものをたくさん載っけて、いい本を作ろうと思っているよ。

可愛いとひと言で言っても、ピンク、花柄、レース、リボンとかの姫系の可愛い、ロゴとかカラフルでおちゃっぴーなポップ系の可愛い、
シンプルでさらっと大人っぽい可愛い、いろんな可愛いがあるじゃない？
そういう世界をいっぱいつめこんで、とにかく読むだけで可愛い気持ちになれる本にしたい♥
インテリアとして置いておいても可愛いと思ってもらえるような、おしゃれな本にしたいなぁ。
この連載は終わりになるけど、終わり終わりと言いながら終わりじゃなかったね（笑）。
引き続き、みなさん、リナのことをよろしくお願いします♥
リナの連載は、来月号からまた、装いも新たに始まるので、そちらのほうもよろしくね。

極めろ！リナの美人道

vol.72
（最終回）

女のコだもん、
いつだって可愛く
なくっちゃね♥

蝴蝶网
hudie.com

今月のテーマ

I ♥ Kawaii

「リナからみんなにお知らせがあります。今回で"リナの美人道"は、なんと最終回！
vol.72でファイナルです。気付けば、この連載も始まってからもう6年。
あっという間だった気がするなぁ……」

ポンポン付き黒ショートブーツ¥18900／ワークスインターナショナル（TSURU by MARIKO OIKAWA） その他／スタイリスト私物

蝴蝶网
hudie.com

hudie.com

撮影／柴田文子（etrenne）
スタイリスト／長張貴子
ヘアメイク／中村未幸（roraima）
モデル／藤井リナ

ViViホームページ http://vivi.tv

ストライプパイピング付きジャケット¥27300／MIDWEST(603) リボン付きシャツ¥13650／FREE'S SHOP（ONE TEASPOON） 黒ウールショートパンツ¥13440／deicy 代官山店(me couture) メダリオンシューズ¥9345／L.D.S.渋谷109店(HEELS UPTOWN) サスペンダー／スタイリスト私物

CONTENTS

FASHION

来日中の大人気ブロガー ルミ・ニーリーを独占キャッチ!!
19 ルミの秋私服

ViVi完全撮りおろしSCOOP!!
20 アヴリル・ラヴィーン来日に密着!!

46 リナ、知夏子、ローラ、みつき 秋はこれ着ちゃうよ。

Part1 スカート派リナの全部カワイイ30日コーデ♥
48 リナLovesスカート30days

Part3 ローラの秋私服を大公開♥
64 ローラのHAPPY DIARY

最旬おしゃれネタから最速クチコミまで完全網羅!
80 秋の流行100番勝負!!

Sweetでお上品が今の気分♡
102 レディ♡ガーリー

おしゃれガールズはどっか男前な最旬スタイル
108 ダンディちっく。

ViViファッショニスタ120人に聞きました。ベストな1着はこれ!
114 買うべきコート

ガール派vs.BOY派 タイプ別でセレクト!
124 買わなきゃ!! 秋の主役ニット

ギャル的秋の2大テイストをマスターせよ!!
132 ブラックロックvs.モードシック

オトコ前にいく? レディにいく? 大注目の2大スタイル
142 紗羅とエリーの危ないカンケイ!

NOTネックレス主義!!
38 ネクタイvs.つけエリ!!

オンリーワンを狙っちゃえ!!
40 ヘンな柄が着たーい!!

Part2 いつもよりかっちりめ、大人っぽくが気分です。
56 ちーのエディターシンプル

Part4 ゆるくてカジュアル!! でも女のコ〜!!
72 みつきのガールちゃん

毎日スキニーがはきたい
148 Skinny LOOK BOOK

Sサイズ女子のお悩みを解決しますっっ!!
152 ちViVi っコさんのバランスLESSON

祝5周年!
160 MURUA 5th Anniversary!

Samantha Thavasa
163 ローラのクラシックBag

AUTUMN 7 KEYWORDS
195 FREE'S MART

EMODAプロデューサー
204 松本恵奈の1ヵ月着回し!!

X-girl presents
213 Marie's Fashion Book

みんな大好きハニーパンチ大特集だよー!!
223 ハニバン新聞

THE BEST LOOK BOOK
230 UNGRID

ViVi mobileはコチラ!
ViViの携帯サイトで、人気ブランドがショッピングできるよ!

BEAUTY

秋、なりたいのはどっちの顔?
310 おねだり顔メイクvs.気まぐれ顔メイク

日本イチ上手くて可愛い♥
320 エリーローズのおしゃれヘアアレンジ!

モデル使用色をAll Present!
325 秋Lip♥2011

保湿を変えれば肌が変わる!
330 朝の保湿&夜の保湿

極めればもっとオシャレ顔!
337 メイクの"ぼかし"スパルタ塾!!

減量しなきゃスリムになれないとあきらめてませんか?
351 見ため体重を3kg!! 落とす方法

参月がいつもキレイでいられる秘密、教えます!
341 SECRET OF BEAUTY

第1付録 ViVi×MURUA オリジナル付け衿

第2付録 モッズ・ヘア とろけるワックス

OTHERS

27 ViVi×MURUA特製ベロア&レース付け衿がまさか付録に!!
29 ViViNight in Osaka開催決定!!
101 jóetie SPECIAL PRESENT
172 アナスイ15周年記念Specialアイテムが欲しい!!
168 2PM 「be man...」

オシャレな人こそ活用中!
360 激カワ♡スマホ顔文字

恋愛ラストスパート!
364 12星座×血液型占いMAX!

男は誘導してナンボでした。
372 「コイツと○○したい」と思わせた、実例50

スーパー人気連載134
22 浜崎あゆみのデジデジ日記
31 加藤ミリヤのファッションSHOW November
32 極めろ! リナの美人道 Vol.72
173 ちーのリアルMODE Vol.31
175 ゆきなの流行ゲットん! Vol.16
177 TOMO'S DIARY Vol.2
179 西野カナ カナリア Vol.4
180 マサルさんの基礎メイク教室 LESSON 55

9 FASHION★SCAN
17 月刊ブロガー
183 ViVi Model News
184 セレブのお買い物リ
186 TOKYO NAVI
188 神戸・大阪 BBS
194 THE カリスマ読モ
268 ViVi EXPRESS
301 新製品レポート
308 愛読者アンケート
375 TVインタビュー も
376 MUSIC&インタビ
378 MOVIE&インタビ
380 BOOK&インタビュ
382 インフォメーション
383 今月の協力店リスト
395 12月号のお知らせ
396 HOROSCOPE by

この雑誌に関するお問い合わせは、
を除く平日小社営業時間9:30〜17:
●記事などの内容に関するお問い合
●定期購読および直接購入に関し
●不良本に関しては☎03-5395-36
広告に関するお問い合わせは☎0
他、販売に関しては☎03-5395-36

エディトリアルデザイン／
鈴木 勝、佐藤 円、太田三保子
橋田浩志、太田友樹（attik）、
藤井聖子、田辺有美、宗野 梢（
重盛郁美、橋場友美、鈴木真利、
藤原裕美（ma-hgra）、
江本美苗、有原文絵（プラス・ア

♥本誌（および付録）内で紹介
消費税を含んだ金額です。

©2011 講談社
本誌の記事・写真・イラスト等を
載することを禁じます。

hudie.com

にもイージー。危険な目もと。

New

インテグレート キラーウインクジェルライナー

4色（限定3色）

漆黒の濃密ジェルが手軽なペンシルタイプになったアイライナー。
なめらかにアイラインをひけたなら、その日の気分も上がるはず。
新感触ジェルペンシルで、くっきりラインを思いのままに。
艶やかな発色は、涙やまばたきにもにじみにくい。
インテグレートからキラーウインクジェルライナー、誕生。

ラブリーに生きろ♥

INTEGRATE

モデル使用色　マイクロスリムアイブロー BR741／レインボーグラデアイズ BE399／キラーウインクジェルライナー BK999
ラッシュエステロンガール BK999／ダイヤモンドスタールージュ PK335／ミネラルパフチーク RD301

セルフメーキャップ売り場へ。　お問い合わせは 0120-81-4710へ（9:00〜17:00／土・日・祝日を除く）　www.shiseido.co.jp/ie/

蝴蝶网
hudie.com

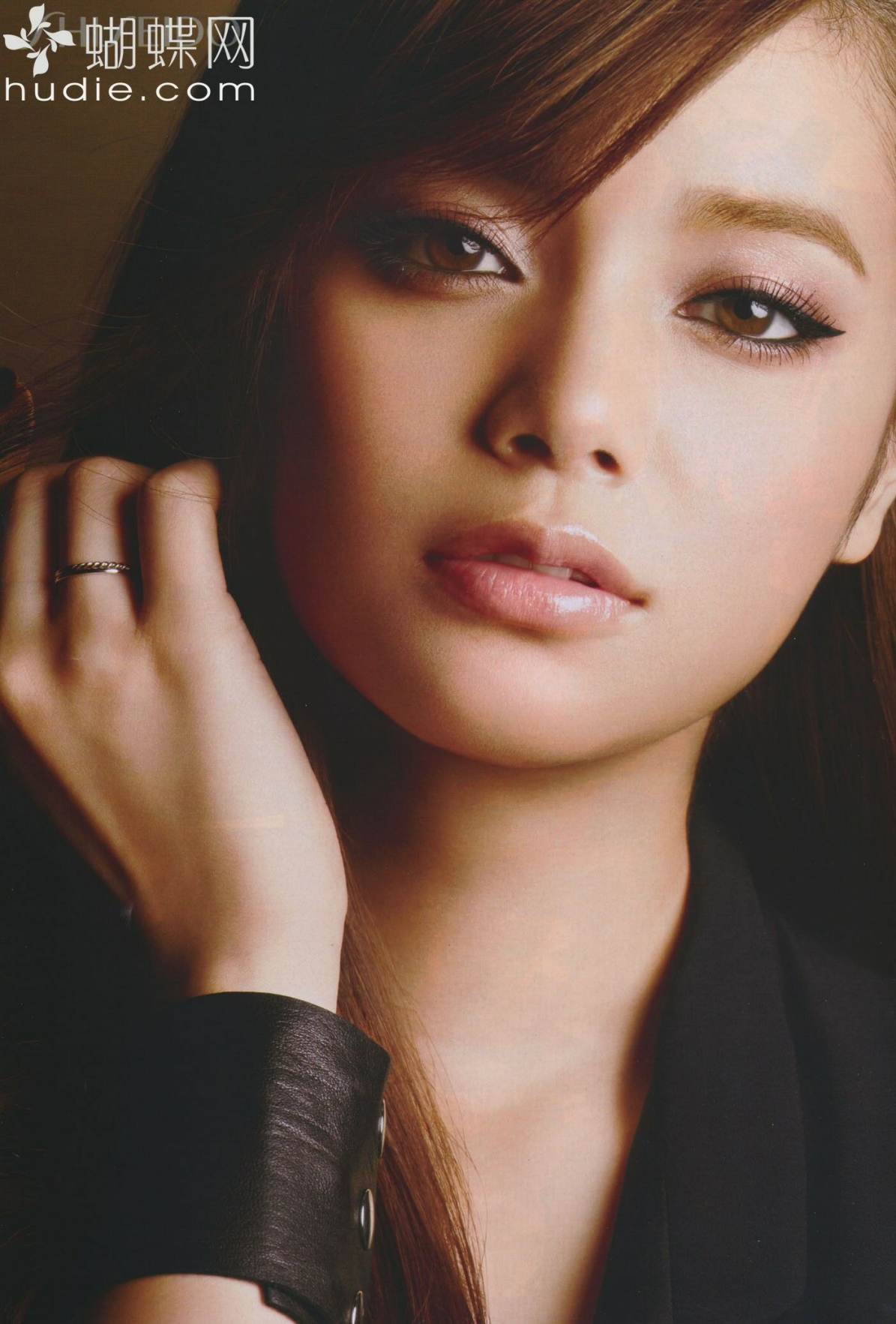

蝴蝶系网 hudie.com

蝶ネクタイをチョーカー風につける!
BATMAN
シャツにきちんとしめて、っていうのはもう古い。ラフなスウェットにつけちゃうのが旬だよ。蝶ネクタイ¥2100／L.D.S.渋谷109店 ひょう柄ハット¥12600／deicy タイツ¥5365／Katie スウェットワンピ¥7980／jouetie TM & © DC Comics. (s11)
アウターにしめるループタイが新しい！ 流行のエリつきコートがベストマッチ。スタッズつきリボンループタイ¥1990／スピンズ原宿（スピンズ） エリつきウールコート¥33600／RYZA ルミネ新宿店（RYZA）
Autograph Puppy
エリつきコートはループタイでアレンジ!
ジャンス
太短
タイか
hudie.com
NOT ネッ
完全に男のコなタイのつけてなしが、とっても今年らしい！ ニットからチラッと見せる、ラフなとしたテクは即、挑戦したい。ネクタイ¥2100、サスペンダー¥3675／ダズリン シャツ¥24150／FREE'S SHOP（エキプモン） ニット¥6825／Supreme.La.La. スキニーパンツ¥24990／ROSE BUD（J BRAND） ハット¥3990／override 明治通り店（オーバーライド） 星ピアス¥1575／KAWAMELE
→ジュアルなトップスをパールでドレスアップしちゃう使しょ。パールタイ¥3325／titty&Co.新宿店 Gジャン¥10290／ダブルシー ッドオフィス（ダブルシー） チュールロンスカ¥12240／the Closet代官山店 ペロアターパン¥3990／コーズブリット
タイをリボン結びしちゃうのもアリ
ベーシックなタイを胸元でキュッと結んで。自分らしさが出せる使いこなしです。柄MIXネクタイ¥14700／giraffe ニット¥8925／マーキュリーデュオ チェックショーパン¥16590／モロコバー新宿ルミネ店（ディスコバレー） ハット¥16800／CA4LA ショールーム（CA4LA） メガネ¥1575／titty&Co.新宿店
ニットにタイ＆サスペをダブルイン!
Gジャンをパールタイでデコる!
ネクタイ
↑パンツ感覚タイをクマ柄で。ネクタイ¥3150／ランドリー
↑ロンドン風の斜めストライプは買い。ネクタイ¥1575／ポイント（LOWRYS FARM）
↑流行りはリボンタイです！ ループタイ¥2490／オンリーワード樫山（Dip Drops）
→アイキャッチャーな国旗柄を発見。言わずはいられない、かわいさ。蝶ネクタイ¥8925／giraffe
↑プラスチックのキュートなリボンに誰もが胸キュンです！ リボンチョーカー¥12600／giraffe
↓シンプルなニットに目立たせてつけたいね！ ビーズネクタイ¥2300／G2?
使える！すでにあるタイプも登場！
↑合フェイクスエードネイビーネクタイ¥1575／ポイント（LOWRYS FARM）
←ヴィンテージっぽいジャカードがCO。蝶ネクタイ¥6090／MIDWEST（603）
↓使いやすさは最強。モノトーンのプチドット！ 蝶ネクタイ¥1575／galaxxxy
↑人気のチェック柄はネクタイも取り入れて。ネクタイ¥3990／ポイント（COLLECT POINT）
→白シャツにきちりしめてクッキー線を走らせるネクタイ

手のひらに、明日をのせて。

その日は、雨が降っていた。そして、渡辺家の玄関の多種多様な紫陽花(あじさい)は
瀬戸内の柔らかな雨の中で実にうれしそうに私たちを出迎えてくれていた。
決して派手ではないけれど、芯が強く、繊細な色の移り変わりを見せるこの花は
この母と娘によく似ている。渡辺家は昔から亭主関白だそうだ。
家族経営の会社の社長が父で、母も、娘も、息子も父の下で働くわけだから
それは理想的といえるかもしれない。そうはいっても実際は、会社でも家でも
常に秘書的な役割を求められる母や娘はいろいろな意味でたいへんらしい。
そんな思いを共有できるからか、千代美さんと静香さんの結束は固い。
父のために尽くしているちょっと皮肉ったメールなどが♡付きで母から届くたびに、
静香さんは、母のいじらしさを感じ、結婚した今、思わず自分の姿もそこに重ねて
見てしまうという。嫁という修行は一生続く。大先輩の言葉はひとつひとつ重い。

家♥族

【イエ・ラブ・ゾク】

どこかで、つながってる感じ。ドコモ。

渡辺さんと岡田さんのケータイ

家♥族 「母と娘」モデル募集中!

「祖父または祖母と孫」モデルも同時募集中!

ご家族をさそって出演してみませんか。写真とエピソードを添えてご応募ください。
締切は、2011年10月31日(月)まで。お問い合わせ先:「イエ・ラブ・ゾク」受付事務局
0120-059-588(平日9:30〜17:30 土・日・祝日を除く)

◎スマートフォン限定!「イエ・ラブ・ゾク」アプリ新登場。

写真を撮るだけで、「イエ・ラブ・ゾク」広告に出演したような画像が作れる
アプリや家族の声で起こしてくれる「目覚ましアプリ」、「相性診断アプリ」など。

モデルの応募方法や、「イエ・ラブ・ゾク」アプリについて詳しくは、ホームページへ。 イエラブゾク

モバイル・リサイクル・ネットワーク 携帯電話・PHS・バッテリーのリサイクルにご協力を。 マナーもいっしょに携帯しましょう。 つたわる、ドコモ。

nudie.com

蝴蝶网
hudie.com

苦笑しながら、微笑み合える。
母と娘は、そこがいい。

Nº 98
渡辺 千代美（60歳：自営業）
岡田 静香（33歳：自営業）
撮影地：広島県呉市

HYSTERIC GLAMOUR

Let's トライ にゃんこガール

ねこ

張んだり跳ねたり！ ダンシングにゃんこワンピ♥

デニムシャツを羽織って、カジュアルに着こなすのが気分です！ 猫柄ワンピ¥41790／ヒステリックグラマー デニムシャツ¥14490／アナザーエディション 原宿本店 レザーチョーカー¥3465／Soareak バッグ¥13440／Candy Stripper ブーツ¥19950／DRWCYS

↑ノルディック柄と思いきや、ちゃっかり猫ちゃんが座ってる／猫柄ニット¥3990／H&M カスタマーサービス(H&M)

←レースの異素材MIXデザインも旬だよ。鳥柄ワンピ¥10290／ROSE BUD(シュガービル・ブティック)

←ワンピに合わせるとバランスよし。鳥柄ブルゾン¥6930／スタイルホルダー(LOAVES)

気持ちよさそうに羽ばたくツバメが大人気

とり

g.u.

柄シャツは にコーデして

もう、物 ゃないモ ん。鳥柄 ユーカス ） サス ／エゴイ ンー帽¥ leアトレ ューズ¥ pper

蝴蝶网
hudie.com

→甘いレースつき。馬柄ブラウス¥7245／ROSE BUD(シュガービル・ブティック)

勢いよく走る姿に恋しちゃう♥

うま

ゆかいな仲間がズラリ勢ぞろい！

どうぶつ

動物総柄 BOOM は急加速！ 最初にブレイクした猫柄に続けとばかりに、今ではたくさんの動物たちが集まってきたよー。お気に入りを見つけてね♥

←手描き風の馬がかわいい。馬柄ブラウス¥8925／Honey Bunch 渋谷109店

→レトロな色合いにも注目です／ベルトつき馬柄ワンピ¥5990／H&M カスタマーサービス(H&M)

鹿さんを狙う狼さん柄？ ×チュールの鉄板スタイル

大きめの柄がとってもキュート。流行のチュールを合わせてガーリーにね♥ 鹿柄ニット¥3290／H&M カスタマーサービス(H&M) チュールミニ¥8400／Honey Bunch 渋谷109店 リボンバレッタ各¥1260／MIIA ポシェット¥4935／LagunaMoon ソックス¥735／タビオ(靴下屋) ローファー¥46200／HEATHEN by MIDWEST(Opening Ceremony)

H&M

秋っぽい動物といえば コイツしかいない！

しか

←JKのインに着てチラッと鹿さんを見せたい。鹿柄トップス¥5145／ROSE BUD

→人気のエリつきで流行度は五割増し。犬柄トップス¥8990／ザラ・ジャパン(ザラ)

→タイツBOOMの今、動物柄に走るのは大正解。ばんだ柄タイツ¥3360／Candy Stripper

目が合ったら思わずにはいられない愛されパンダ

パンだ

猫派には負けない！ 急浮上の柄だワン！

いぬ

たった今、盛り上がってきた柄♪

おんがく

ついに流行ヒットチャートの上位にきちゃいました！ 音符をはじめ、蓄盤やレコード柄など、大好きな歌を口ずさみながら楽しくコーデしたい♪

jóuetie

ROSE BU

×チェックミニでブ
パンクガール気分

ヘン柄とはいえ配色
なので下ボトムに派手
意外とハマる、という
すごくかわいいの！
¥9345、ハット¥72
O VECCHI）、ROS
ックミニ¥15750、
（DOLLY GIRL BY
バッグ¥9975、Lag

男のコみたいなモノトーンコーデのポイントに♫

まずはシンプルコーデに羽織るだけ。それが音符柄を黒になすうえで一番簡単なスタイリング！ 音符柄ブルゾン¥5775、jouetie、タンク¥2250、AmericanApparel渋谷2号店、パンツ¥6930、ハット（JOE WEILUM）、ハット¥4935、Overall de 明治通り店（オーバーオール）、ネックレス¥1890、WEGO、ネックレス¥7645、モロコバー新宿ルミネ店（デニムバー）

オンリーワンを狙っちゃえ！

ヘンな柄が着たーい

お茶目な奴らがついに大ヒット!! その正体は、音符、猫、鹿など、変わった柄のアイテムたち！ 文句ナシの存在感だけに、ひとつ取り入れるだけで即、おしゃれに差がつくコーデになるよ！

撮影：増田勝行（モデル：SIGNO）、武藤誠（静物） ヘアメイク：宮本由梨（roraima）
スタイリスト：NIMU（まきうらオフィス） モデル：大石参月（本誌専属）、木下優樹菜
構成：中村オリエ デザイン：ma-higra

↑ステルカラー
白に一目ボレ柄
音符柄ワンピ
Hitty&Co.渋谷

↑×スタジャシでガールパンクコーデに。レコード柄ミニ¥11340／JOYRICH ラフォーレ原宿（JOYRICH）

←女のコらしい形のワンピは柄でハズしたい！ エリつき音符柄ワンピ¥9975、jouetie

蝴蝶网
hudie.com

かくれ動物
どこにかくれてるか、わかるかな？
よく見ると実は動物がいる♪っていう
おもしろ柄がじゃんじゃん登場中！
かくれ動物の答えは……
パンダとひょう、です！
右・ここは動物っぽく、もこもこカーデを合わせちゃいましょ。パンダ柄ミニ￥33600／dual(Romance was Born) ニットカーデ￥7980／バロックジャパンリミテッド(マウジー) Tシャツ￥6930／LB-03渋谷109店 クロスネックレス￥6090／ムルーア マルイジャム渋谷店 ファーバッグ￥17640／ROSE BUD ソックス￥1050／17℃ by Blondoll ルミネ新宿店(17℃) ブーツ￥10290／エスペランサ 渋谷109店 左・自分の柄のなかに、凛々しいお顔が潜んでます。ひょう柄シャツ￥15750／Soareak デニムショーパン￥9345／ギムレット ハット￥5985／UNGRID クラッチ￥6195／LB-03渋谷109店 ラメタイツ￥1995／エゴイスト渋谷109店 ブーツ￥24990／バロックジャパンリミテッド(マウジー)
MOROKOBAR
Soareak
dual
ふうけい
服がキャンバス！ そこに描かれた景色にみんなの視線は集中です。個性的な柄で勝負、が今年の合い言葉だもんね。
うちゅう
壮大なスケールの柄もあるんです！ カラフルな惑星や宇宙船を見ていると、スタイリングの夢も広がる♪
←ファニーなおやじの顔がいっぱい。キャップ￥9345／CA4LA ショールーム(CA4LA)
→人間の顔が動物になっちゃった／ハット￥7875／CA4LA ショールーム(CA4LA)
←美人のお上品な横顔。スカート￥17640／モロコバー新宿ルミネ店(ディスコバレー)
→まるでアートな人柄。シャツ￥6200／American Apparel渋谷2号店
→描かれたコーデのインに着たい。Tシャツ￥5775／ムルーア マルイジャム渋谷店
↑自慢したくなる柄。サロペット￥15540／JOYRICH ラフォーレ原宿(JOYRICH)
→写実的な絵画ワンピは大人に決めるのが◎。ワンピ￥8295／ROSE BUD(モーテル)
←ざっくりニットでゆるく着こなしたい。ミニ￥6825／galaxxxy
→ロマンある柄タイツをコーデの主役にして。タイツ￥3150／giraffe
←ドットじゃないよ、カンマ柄だよ／パンツ￥7980／jouetie
↑こんなカーソル、あるある／スカート￥9240／JOYRICH ラフォーレ原宿(JOYRICH)
→するどい視線でドキッとさせたい。ガウン￥14700／dual(The Cassette Society)
↓靴を脱いだらキリン登場。ソックス￥2100／アナザーエディション 原宿本店(オニヴァ)
→ビッグフェイスに気づいて／ひょう柄ニット￥18900／Soareak
←おすまししたのかくれ猫ちゃん発見／柄ワンピ￥26250／Katie
→ちょっぴりファンクジーな世界へ／ワンピ￥54600／アナザーエディション 原宿本店(スレトシス)
←ポップなアルファベット柄。パンツ￥15540／JOYRICH ラフォーレ原宿(JOYRICH)

←バックには虎、袖には猫のダブルポイント入り。スタジャン￥61950／アナザーエディション 原宿本店（VERYBRAIN）

↑向かい合ったフードルに夢中。ニットブルゾン￥26040／Katie

→うさちゃんのひょうきんな表情は必見です／ニット￥9345／WEO（DAMMY）

↑クロスにハッピーなスマイル顔が／ニットカーデ￥48300／伊勢丹新宿店（デパステ）

→こんな鮮やかでビッグなフルーツ柄って見たことない／ワンピ￥7140／galaxxxy

↑あっかんべー、が新しい／ニット（10月中旬入荷予定）￥11340／Candy Stripper

→目がお花になっちゃったスマイル顔。ニット￥14700／FREE'S SHOP（WILD FOX）

↑ドル紙幣がたんまり♥　柄ワンピ￥23100／ナイチチ原宿（インパクティス クリー）

←踊るがい骨クンに思わず目は♥だね／柄パイルワンピ￥15540／Candy Stripper

→ピース柄パンツのアイテム遣いがコレ／ピース柄ニットカーデ￥7665／パロックジャパンリミテッド（ロデオ クラウンズ）

番外編！　柄ではないけど見逃せない流行をココでキャッチアップ。ヘンなワンポイントがついたニット、たくさん出回ってます！

ネコ科のワンポイントニットが売れ売れです！

←レースエリつきっていうプラスαにも注目です。猫顔ニットワンピ￥29400／アナザーエディション 原宿本店（VERYBRAIN）　ピアス￥2625／マーキュリーデュオ　バッグ￥9030／JOYRICH ラフォーレ原宿（LESPORTSAC×JOYRICH）　タイツ￥1575／17℃ by Blondollルミネ新宿店（17℃）／ブーティー￥17640／Plush Lush

↑蝶ネクタイをつけちゃった、お茶目なひょうにヤラれちゃう。ひょうニット￥7350／ノミネ ルミネエスト新宿店　ドットスカート￥12600／RYZAルミネ新宿店（RYZA）　猫ヘアアクセ￥945／パロックジャパンリミテッド（SLY）　スニーカー￥5565／コンバースインフォメーションセンター（コンバース）

枠にとらわれない唯一無二な柄が、まだまだいっぱい。誰よりも先にGETして、うらやましがられちゃお！

オンリーワンな柄を着るおしゃれにピースサイン

優等生な男のコっぽく。だけどパンツだけはルール違反なペン柄で。ピースサイン柄チノパン￥8925／パロックジャパンリミテッド（ロデオ クラウンズ）　ニット￥8925／マーキュリーデュオ　シャツ￥6195（11月上旬発売）／Spiral Girl　サスペ￥3360／UNGRID　スニーカー￥8295／ABC-MART（VANS）

出るたびに絶好調で売れちゃう、キャラ柄は押さえておくべき。だって、やっぱり王道にかわいいんだもん♥

←古着屋さんにありそうなレトロなキャラ柄だよ／パンツ￥21840／Candy Stripper

→ミッキーのハンド柄なの！　ワンピ￥5900／haco／フェリシモ（ドットエフアール）©Disney

→とぼけた感じのへんてこキャラに癒されちゃう♥　デニムミニ￥6825／galaxxxy

←ドラえもんタンク￥4725／パロックジャパンリミテッド（ロデオ クラウンズ）©藤子プロ・小学館・テレビ朝日・シンエイ・ADK 2011

→ミッキーパーカ￥15540／JOYRICH ラフォーレ原宿（JOYRICH）©Disney

→大人気のベティちゃん。ドルマンT￥6930／LB-03渋谷109店 ©King Features Syndicate, Inc./Fleischer Studios, Inc.

パターンにすると、思いがけなくおしゃれに見える！シャープなモチーフ通り、クールめにコーデしたい！

→ボールペンがビシッと整列したプリント。Tシャツ￥8190／55DSL TOKYO（55DSL）

←パンチが効く安全ピン／シャツ￥13440／JOYRICH ラフォーレ原宿（JOYRICH）

→チョキチョキとリズミカルに並んだハサミ柄。タイツ￥840／Doll Kiss 渋谷109店

Part3 ローラのHAPPY DIARY

ViVIのみならず、いまや日本全国の人気者ローラの『いい感じ〜』な私服日記を大公開！
この秋キープしたトレンド服はもちろん、TV収録の衣装から、自宅、ペットまで見せちゃうよ〜♥

ローラ、みつき これ着ちゃうよ。

Photos: Shinichi Sasaki (SIGNO, Lena) ,Yasuhisa Kikuchi(Vale., Chikako) , Akihisa Okumoto (Rola),Katsuyuki Masuda (SIGNO, Mitsuki)
Design: attik

Part 4 みつきのガールちゃん

簡単なのに、おしゃれで可愛いのが〝ガールちゃん〟！
定番アイテムを小物で盛ったり、ガーリーなコーデを、男のコっぽいアイテムで着くずしたり。
そんなMIXテクがみつき流。秋はヘンな柄とか色が気になってるよ〜♥

蝴蝶网
hudie.com

蝴蝶网
hudie.com

リナ、知夏子

カワイイよね♪

Lena Loves Skirt 30days

Part1 リナLovesスカート30days

可愛いスカートがたくさん登場中のこの秋!! いつも以上に素材、丈、形、バリエ豊富に出ています。ViViモデル、いや世界一スカートが似合うリナが30日分あますところなくはきこなしちゃうよ♪

これっしょ!!

Chikako's Editor's simple

Part 2 ちーのエディターシンプル

秋のちーは、海外のエディターみたいなシンプルだけどおしゃれに見えるスタイルが気分!! コーデのどこかをピタッとさせたり、メンズライクなアイテムを合わせて、いつもよりカチッと感を上げるよ!!

Loves スカート 30days

「今季いろんなボトムが流行ってるけど、やっぱりリナは断然スカート派♥　王道に可愛くなれるミニも大好きだし、今年っぽい長め丈や柄もいいよね♪」。リナのおしゃれ＆欲ばりなスカート30daysをお披露目♪

撮影／佐々木慎一（SIGNO／モデル）、武藤誠（静物）　スタイリスト／松島茜　ヘア＆メイク／斉藤誠（roraima）　モデル／藤井リナ　構成／佐藤美穂　デザイン／ma-hgra　撮影協力／PROPS NOW

4

でちょっと☆

←レザースカート￥33600／アナザーエディション原宿本店（サラ・ウェイン）　ボーダータートルニット￥15750／deicy代官山店（deicy）　バイカラーフラットシューズ￥14175／FREE'S MART（JEFFREY CAMPBELL）　リボンつきファーイヤーマフ￥2310 0／ノースコーナー　ドット柄タイツ￥735／タビオ（靴下屋）

3

スエードってだけで一気におしゃれ感UP！

dazzlin

←スエードスカート￥6195／ダズリン　ニットカーディガン￥4410／FREE'S MART（Freesia BY FREE'S MART）　花柄シャツ￥9975／ビームス ジャパン2F（レイ ビームス）　花柄チェーンバッグ￥12390／arl.（rich）　ストライプリボンクリップ￥1575／override 明治通り店（override）

2

Freesia BY FREE'S MART

光沢感のあるリッチなベロアでレディっぽくね♪

←ベロアスカート￥4410／FREE'S MART（Freesia BY FREE'S MART）　コットンブラウス￥2990／H&M カスタマーサービス（H&M）　パールクラッチ￥24150（MercuryLux）、ストーンネックレス／マーキュリーデュオ　ストラップパンプス￥14700／blondy（Dear Layla by blondy）　ファー帽￥6825／カオリノモリ　ビジューピアス￥5775／イマノエル　ドットショートソックス￥1260／17℃ by Blondoll ルミネ新宿店（17℃）

6

titty&Co.

ヤボったさが可愛い コーデュロイにも注目っ！

↑フレアスカート￥6300／titty&Co.新宿店　ジャケット￥23100／ビームス ボーイ 原宿（ビームス ボーイ）　ボーダータートルニット￥4935／アクアガール オンザストリート 渋谷（オンザストリート）　ニーハイソックス￥2940／Blondoll 新丸の内ビル店（Blondoll）　リボンヘッドバンド￥4935／ローズブリット　ネックレス￥4830／Plush＆Lush

5

ツイードミニはとことん女のコっぽく着るよ

GREED

→レースツイードスカート￥24150／GREED（GREED International）　ニットカーディガン￥23100／Honey mi Honey　リボンクラッチ￥7875／ビームス ジャパン2F（レイ ビームス）　ニーハイブーツ￥9975／FREE'S MART（Vanity BY FREE'S）　リボンバレッタ￥1995／Soareak

rich

ニットのゆるぽと女のコらしさがリナのツボだよ♡

7

←ニットプリーツスカート￥12600／arl.（rich）　ブラウス（ボウタイつき）￥13650／deicyで宮山店（deicy）　ブラウスに巻いたスカーフ￥4725／Barbie　ベスト￥18690／blondy（LHS BLONDY）　バッグ￥4200／TOPSHOP TOPMAN（Topshop）　ウエッジブーティ￥7980／R&E渋谷109店　ハット￥8190／CA4LA ショールーム（CA4LA）　フリルソックス￥1365／タビオ（靴下屋）

rich

→女のコなビジュ♡コーデュロイスカート￥12600／arl.（rich）

Apuweiser-riche

→ベルトつき前ボタンスエードスカート￥16800／アプワイザー・リッシェ

いつもと違う"重め"ミニが断然今の気分だよ！

←ジップつきニットスカート￥7990／H&M カスタマーサービス（H&M）

H&M

←ニットフレアスカート￥11760／Cher（Cher Boutique）　ブーツ／Casa Moda

蝴蝶网 hudie.com

蝴蝶网 Partudie.com

リナ

Lena Loves Skirt

1

ウール素材のボルドーミニで
大人リナ Style♡

“重めで短めっていう
バランス感がカワイイはな

まずは
秋素材の
ミニを
いろいろはきた

リナがまずはきたいのは、秋素材のミニ
大人っぽくシックにはけたり、
季節感楽しめたりするから今季は絶対ハ
アイテム。重めな感じが新鮮に見えるよ

AG by aquagirl

→スカート¥6993／AG by aquagirl GINZA（AG by aquagirl） ボウタイブラウス¥4935／FREE'S MART バイカラーバッグ¥7140／Barbie ベレー帽¥4410／CA4LAショールーム（CA4LA） リブタイツ¥1890／17C by Blondolil ルミネ新宿店（17C）

cou
←ウー
月下
95／C
ITA ル

厚地のウール
大人でカワイイ

DreAng

↑ウールタック入りスカート¥19950／ジュライスター（DreAng）

Rirandture

→ウールボーダーミニスカート¥12600／リランドチュール

←ペンシルスカート¥6930／ローズブリット　ツイードジャケット¥25200／アナザーエディション 原宿本店（アナザーエディション）　Tシャツ¥4200／Soareak　バッグ¥7245／ロジータ ルミネエスト新宿店　エナメルブーティ¥17640／ダイアナ 銀座本店（ダイアナ）　ハット¥7140／CA4LA ショールーム（CA4LA）　ロゼリオネックレス¥2625／titty&Co.新宿店　バングル¥3150／Barbie

見せたい
ル型
キマリ。

大人っぽくはける
ペンシル型が狙い目！

ボーダー

one way

rosebullet

ーダーペンシルス
ト¥4095／ブレポ
one way）

KO BAR

シルスカート¥
／モロコバー（デ
バレー）

Lena
Loves
Skirt

即おしゃれ上級者になれちゃう♪

へんてこ柄

8

おちゃめで可愛いネコ柄
ミニでゆるゆるガーリー♪

→ネコ柄がプリント☆カットソーミニスカート¥14700／Katie

Katie

MOROKO BAR

↑おじさん&ヒゲ柄キュロットスカート¥17640／モロコバー（ディスコバレー）

→ネコ柄スカート¥30450／dual 表参道（alice McCALL）ニット¥7980／LagunaMoon きんちゃくバッグ¥7245／L.D.S.渋谷109店　レースアップブーツ¥10290／エスペランサ 渋谷109店　ドット柄スカーフ¥2625／ロイヤル パーティー ペンダント¥6090／Noela

alice McCALL

“はくだけで即おしゃれガーリー！

今年な柄スカをしっかりチェック～♥”

おしゃれさんを気取れる柄スカもたくさん欲しい♪　大人ボーダー、クラシカルなドット……たまには冒険して、いつもと違うインパクトのある柄に挑戦してみるのもいいよね♪

ありそうな
今っぽい
ト

TA

カート¥
ダ ルミ
店

deicy

ース
deicy
）

ギャザー
っぽくな
ットひざ
／マーキ
ロンブル
）／ダズリ
グ¥9450
パール
860／ロジ
ト新宿店

11

お嬢さんっぽく上品に
着られる黒×白でおすまし

MERCURYDUO

レトロマミーな
雰囲気がおしゃれ

大花柄

10

ママの時代みたいなレトロ
&大きい花柄が気になる♪

JILKY

H&M

→花柄プリーツスカート¥16800／JILKY　ニットカーディガン¥11550／Cher（Bianca's closet）　プラウス¥6930／titty&Co.新宿店　レザーバッグ¥9450／Jewelna Rose 原宿店（Jewelna Rose）　フラットシューズ¥12390／ダイアナ 銀座本店（ダイアナ）　メガネ¥1995／ダブルシーヘッドオフィス（ダブルシー）

↗花柄プリーツスカート¥7990／H&M カスタマーサービス（H&M♥JAPAN）

rich

↑フロントだけ大花柄。フレアスカート¥18[illegible]
75[illegible]

蝴蝶网
hudie.com

蝴蝶网
hudie.com

Lena Loves Skirt

“なんか今年大BOOMな予感

ジャンスカにチャレンジしたい”

最近めっちゃ気になってるのがジャンスカ！上品な感じとガーリーなおちゃめさが両方欲張れて最高に可愛いよね。長め丈も出てるから大人っぽくしたい日も着れるのが魅力♡

12

大人っぽいのに可愛い
ジャンスカは秋冬の
本命アイテムになりそう♡

ALBAROSA

←ツイードジャンスカ¥12390／アルバローザ ジャパン(アルバローザ) ボウタイブラウス¥16800／blondy(Bitten Apple) クラッチ¥5775／ジル バイ ジルスチュアート リボンつきパンプス¥15225／the Closet LOVE GIRLS MARKETルミネエスト新宿店(JEFFREY CAMPBELL) ピアス¥3150／イマノエル その他アクセ／モデル私物

13

学生っぽいプリーツは
モードなえりつきで格上げ

RYZA

→えんじ色で今年っぽく。プリーツジャンスカ¥14700／RYZAルミネ新宿店(RYZA) えりつきドットレーストップス¥8930／titty&Co.新宿店 ブーティ¥17640／ダイアナ 銀座本店(ダイアナ) ニーハイソックス¥1680／17℃ by Blondoll ルミネ新宿店(17℃)

14

イイコちゃんな千鳥格子柄
はタートルでレトロにね

MIIA

↑ジャンスカ タートルニ アガール オ 渋谷(オンザ ナメルバッ Girls ニー 90／デア デ ア ディア) 4095／L.D.S ラワーネック Hands of th nda Maria) ¥1050／titt

15

×Tシャツでゆるカジ
みたいにも着れるよ♪

me couture

→ジャンスカ¥15750／deicy代官山店(me couture) Tシャツ¥4725／ムルーアマルイジャム渋谷店 レースアップシューズ¥9345／HEELS UPTOWN by L.D.S.渋谷109店 ハット¥7875／CA4LAショールーム(CA4LA) メガネ¥2100／titty&Co.新宿店 星柄ソックス¥1575／17℃ by Blondoll ルミネ新宿店(17℃) ジャンスカにつけた缶バッジ¥1890／パロックジャパンリミテッド(ロデオクラウンズ) ネックレス¥6825／Katie カラフル4連バングル¥2940／TOPSHOP/TOPMAN(Topshop)

Pinky Girls

←×ブラウスで。ツイードジャンスカ¥7245／Pinky Girls

なつかしさが可愛い
ジャンスカは絶対買い！

MOROKO BAR

←エプロン風。千鳥格子柄ジャンスカ¥19950／モロコバー(ディスコバレー)

Barbie

←サイドのポケットがポイント／ジャンスカ¥7980／Barbie

AULA AILA

←レイヤード風ジャンスカ¥25200／DraStic(AULA AILA)

hudie.com

ふわっ感が大事だよ♥

スカートの最大の魅力といえば、女のコらしい"ひらふわ"感！
絶対に可愛くなれるし、なによりはくだけで気分がアガるよね♥
今季はミニ～マキシ丈まで出てるからいろんなコーデが楽しめるよ。
今季はミニ～マキシ丈まで出てるからいろんなコーデが楽しめるよ。

ふわっと感がガーリーな チュール

透けとボリュームでふわっと感が実現するチュールは、
今季のマストアイテム！ ゆるシルエットなコーデや
とことんガーリーな格好がコレ一枚あれば完成するよ。

18

中途半端なロング丈で
ゆるゆるシルエット！

LONG

MERCURYDUO

ットと合わせてとことんルー
ングスカート¥7980／マーキ
ト¥17640／nadesico　サイ
／HEELS UPTOWN by L
う柄ハット¥12600／deicy
ure）　モチーフネックレス¥
ジャパン(アルバローザ)

MEDIUM

AULA AILA

←チュールロングスカ
ート¥8400／DraSTic
(AULA AILA)

COLLECT POINT

17

ひらひらして可愛いのは
断然ショっぽいひざ丈だよね

16

スクールガール風コーデは
ミニ丈でスタイル良く♥

MINI

titty&Co.

←チュールミニならバランス&スタイルUPもけうよ♪　チュールミニスカート¥5775／titty&Co.新宿店　ストライプニットカーディガン¥13650／RYZAルミネ新宿店(RYZA)　横ネクタイつき白シャツ¥8925／Chi(Mera park ルミネエスト新宿店(Chi(Mera park)　レースアップブーツ¥10290／R&E渋谷109店　ドットストッキング¥1280(税抜価格)／17C by Blondy ルミネ新宿店(17C)

Honey mi Honey

↑チュールひざ丈スカート¥10500／Honey mi Honey

one spo

←ドット柄チュールミニスカート¥5145／プレポワ(one spo)

←チュールひざ丈スカート¥4935／ポイント(COLLECT POINT)　ファーベスト¥99750／マーキュリーデュオ(MercuryLux)　ロゴTシャツ¥8400／FREE'S MART (WILD FOX)　ひょう柄バッグ¥5670／Plush&Lush　サイドゴアブーツ¥18900／BULSARA(Vai via)　ドット柄ベレー帽¥6510／CA4LA ショールーム(CA4LA)　リボンつきネックレス¥2940、パールロングネックレス¥5985／Soareak　パール&ゴールド多連ブレス¥1995／プレポワ(one way)

“リアルペッパーは北欧どうで
Lena Loves Skirt
ひら
ひらっとする感じがオシャレ
プリーツ
空前のブームとなりつつあるアコーディオンプリーツ。レトロな学生風からちょっと個性のあるスタイリングまで叶うから絶対買い！ 特に渋めカラーが狙い目☆
20
最近、ひざ丈の女のコらしい感じが気になるの
19
重めニットカーデでさらにボリューム感UP！
LOVE BOAT
←↑左・今っぽいあおみどり。プリーツマキシスカート￥9975／マーキュリーデュオ 中央・マスタードオレンジ。ひざ丈プリーツスカート￥13650／FREE'S SHOP（FREE'S PHRASE） 右・ガーリーなあか。プリーツミニスカート￥5995／LOVE BOAT渋谷109店
FREE'S SHOP
MERCURYDUO
Spiral Girl
MEDIUM
MINI
ROYAL PARTY
MAXI
Jolly Boutique
21
おしゃれなカラーで遊びたいプリーツミニ♪
↗ジャケットの下からひらっとのぞくプリーツミニがコーデの主役！ まんま制服っぽくならないようカラーを効かせるのが正解だよ☆。プリーツミニスカート￥11550／Jolly Boutique（Jolly Days）シルクシャツ￥19990／ビームスジャパン2F（ビームス） ボーダーニット￥5985／（LaguneMoon） レインブーツ￥3990／DRWCYS（be love） ボーラーハット￥33600／arth override アトレ恵比寿店（arth） ストーンつきネックレス￥6090／アルバローザ ジャパン（アルバローザ） シースルーショートソックス￥945／タビオ（ショセット）
↑ひざ丈ってはくだけで断然今っぽく見えるからイイよね♥ プリーツひざ丈スカート￥6195／Spiral Girl ドットシフォントップス￥4725／ダズリン レザーバッグ￥12600／titty&Co.新宿店 スタッズつきベロアバレエシューズ￥7875／ツルバイ ツルステュデント リボンつきファー帽￥6145／アナザーエディション 原宿本店
↗ちょっちゃいそうなくらいギリギリのマキシ丈ニットでも年っぽいバランス感に。プリーツマキシスカート￥7875／ロイヤルパーティー コットンカーディガン￥2940／Cher（LIPLIP CAKE） Tシャツ￥5400／チャチャ原宿（Inpaichtwysker） ゆるっ柄ワンピ￥6615／F&E渋谷109店 ストーンネックレス￥3990／マーキュリーデュオ

Lena Loves Skirt

“ジャケットじゃない ガールな セットアップ が気になる！”

今までセットアップといえば、ジャケットにミニスカートみたいなちょっと背伸びしたイメージがあったけど、今年はワンピみたいに見えるかわいいのがたくさん出てるよ♥

←えりつきチェック柄トップス¥14700、スカート¥12600／RYZA ルミネ新宿店(RYZA)

RYZA

←フラワーモチーフニットカーデ¥17640、ニットスカート¥15540／nadesico

nadesico

22

たっぷりフリルがキュートなブラウスのセットアップ

rich

blondy

ヘアアップ
いいよね

ぞく花
ニット
カート
HS BL
ツ¥16
谷109
¥1260
Vanity

24

レース×スウェットでちょい個性派モード♪

GREED

←レースつきトップス¥19950、レースつきスカート¥16800／GREED (GREED International) スカーフつきバッグ¥5985、パールネックレス¥2940／FREE'S MART (Vanity BY FREE'S) ブーティ¥8295／デア ディア 渋谷店(デア ディア) トーク帽¥28400／arth overrideアトレ恵比寿店(arth) ネックレス¥4095／ノースコーナー ドットストッキング¥1575／17C by Blondoll ルミネ新宿店(17C)

←セットで着るとワンピみたいに見える、計算されたシルエットがツボ♡ フリルブラウス¥18690、スカート¥17850／art.(rich) リボンつきカゴバッグ¥13650／ノースコーナー ブーツ¥15750／Noela ハット¥14700／arth overrideアトレ恵比寿店(arth)

蝴蝶网 hudie.com

蝴蝶网
hudie.com
Lena Loves Skirt
“他にも いろーんな スカートが欲しいな♥”
スカートって女のコ気分を高める最強アイテムだと思うから、
王道を押さえたら、次は凝ったデザインだっていっぱい欲しい♡
リナのお眼鏡にかなったスカートHITSをご紹介♪
ジワジワきてるレトロな台形ミニは今のうちにGET
→台形スカート¥14700／モロコバー（リンガフランカ） ボーダートルニット¥10500／NINE青山（NINE） エナメルバッグ¥4935／Barbi スタッズつきフラットシューズ¥16990／Soareak（MARAIS USA） リボンつきトーク帽¥4410／GIRLS'DOORS渋谷109店 チェーンループタイ¥1890／Noela ハート柄タイツ¥1260／タビオ（靴下屋）
26 MOROKO BARの台形ミニ
渋めの配色が今の気分♥ × JKであえてカッコよくね
→カラーMIXで太プリーツスカートがグンとおしゃれUP。ボーダースカート¥15540／blondy（LHS BLONDY） ジャケット¥29400／snidel Tシャツ¥8295／the Closet LOVE GIRLS MARKETルミネエスト新宿店（JET） バイカラーシューズ¥5775／TOPSHOP/TOPMAN（Topshop） パール&チェーン多連ネックレス¥2625／ロイヤル パーティー ライン入りタイツ¥840／タビオ（靴下屋）
25 blondyのカラーMIXボーダー
永遠の憧れ、白レースもひざ丈なら断然今っぽい！
←レーススカート¥36750、ファー102900／NINE青山（NINE） デニム¥6195／ダブルシー ヘッドオフィス（ダブルシー） ショートブーツ¥30450／ファースト ウィメン渋谷パルコ店（ムモーダ） ハット¥39900／Soareak（nia kim） ストーンブレス各¥2490／Hands of the World（Melinda Maria）
30 MIIAのメンズ風ストライプスカート
27 NINEのひざ丈レース
甘いチェック柄のマキシってなんだか新鮮だよね☆
←チェック柄プリーツマキシスカート¥15750／JILKY スウェットトップス¥13650／BULSARA（Banner Barrett） ショルダーミニバッグ¥8925／イマノエル スタッズつきシューズ¥8295／エスペランサ 渋谷109店 パイピングハット¥4830／HEADSTAR SHIBUYA109店（HEADSTAR） 星モチーフロングネックレス¥14340（chibi jewels）、マリアテ ヤームつきネックレス¥12470（Melinda Maria）、ブレス各¥3740（SKINNY）／Hands of the World
28 Honey mi Honeyレザーフリルつきチェックミニ
ぴらっとしたレザーフリルがどこにもない可愛さ♡
→レザーフリルつきチェック柄スカート¥14700／Honey mi Honey 白カフスつきニットベスト¥11991／バロックジャパンリミテッド（BLACK BY MOUSSY） がまロバッグ¥14700／Jewelna Rose 原宿店（Jewelna Rose） レースアップブーツ¥24150／マーキュリーデュオ パールつけえり¥1995／I.D.S.渋谷109店
29 JILKYのチェック柄マキシ
メンズパジャマの柄みたいな渋めストライプにひとめボレ
↑前ボタン、中途半端丈の感じが旬！ トレンドを盛り込んだ絶対買いな一枚♪ ストライプ柄ロングスカート¥8295、レースアップシューズ¥12390／MIIA ニットカーディガン¥6510／FREE'S MART ロゴTシャツ&タンクのセット¥7140／RYZAルミネ新宿店（RYZA） メガネ¥1995／ダブルシー ヘッドオフィス（ダブルシー）

撮影／菊地泰久(vale.)／モデル)、武藤誠、市川守(静物)
スタイリスト／大田由香梨　ヘア&メイク／宮本由梨(rojime)
モデル／渡辺知夏子　構成／小林由子　デザイン／atlik

蝴蝶网
hudie.com

気分です。

ディターシプル

先月に引き続き、今月も気分はすっかりシンプルモード。
マキシなんかのらくちんアイテムはまだまだ継続中なんだけど、
合わせはちょっとカチッとしたものが気分かな。
そんな、ちかこのリアルな秋服を紹介しちゃいます。

ニットもざっくり編み
が今季の気分

←チェックシャツとレイヤード／　ニット￥14910、ショーパン￥9870／ami　シャツ￥12600／ココ ディール リュクス　バッグ￥6825／エゴイスト渋谷109店　シャツ￥525／エーシーポステ 渋谷店　ブーツ￥8925／[illegible]渋谷109店　その他／私物

大きすぎ?って思うくらいオーバーなトップスが気分

ゆる×ピタ
シルエット

ジャケットもニットもそうなんだけど、今季は
大きすぎじゃない?って思うようなトップスが気分。
でも、ボトムはスキニーやタイツでピタッとさせて、
スタイルよく見せるのが大事だよ。

ルは
重要!!
まくMIXするよ!
スタイルが主流に!
速始めちゃいましょう!

ジャケットもコングが
オーバーサイズで

↑ジャケットコート(11月発売予定)￥39984／バロックジャパンリミテッド(BLACK BY MOUSSY)／Gジャン￥9975／アーバンリサーチ ルミネ新宿店　スキニーパンツ￥24990／RIOS BUD（J BRAND）バッグ￥3500／American Apparel 渋谷2号店　パンプス￥19650／LagunaMoon　その他／私物

蝴蝶網
hudie.com

PART2 いつもよりか

ちーの

SOMETHING

ジャケや厚底で
かっちり感をプラス！

モノトーンが基本の
大人シンプルスタイル

ブランドバッグやキバリ
アイテムで格上げ↑

秋のマキシはトップスを小さめに

ピタ×ゆる
シルエット

まだまだ秋もはき続けたい
マキシ&膝下スカート。
夏はゆるゆるで着てたけど、
秋はトップスを小さめにして
カチッと感を出したいんだよねー！

＋ちっちゃめ
スタジャン

→スタジャンはシンプルカラーでちっちゃめが気になる！
スタジャン￥33600／RYZAルミネ新宿店（RYZA） チュールスカート￥10290／DRWCYS（DRWCYS） バッグ￥7800／American Apparel渋谷2号店 パンプス￥7980／R&E渋谷109店 その他／私物

プリーツマキシは＋
袖レザーブルゾンで
かっちり感を

←袖レザーブルゾン（11月発売予定）￥39984／パロックジャパンリミテッド（BLACK BY MOUSSY） プリーツスカート￥30450／クルーニアソング 渋谷パルコ店（ジュヌヴィエーヴ） バッグ￥23500／トコバシフィック 渋谷店（BLENDA） ブーティ（KAMIKAZE COURT by MARINO OIKAWA） その他／私物

フレアマキシはピタッと
ニットでバランス↑

←ニット￥7140／RYZAルミネ新宿店（RYZA） フレアパンツ￥13650／ジャック・オブ・オール・トレーズ（One Teaspoon） キャスケット￥5040／override 明治通り店 バッグ￥10290／ギムレット ブーティ￥8925／R&E渋谷109店

CHIKAKO'S EDITOR SIMPLE RULE

1

エデ

シルエッ
"ピタ"と"ゆ

ゆるすぎだった夏の流れから一転、秋
秋はちょっとカチッとした感じを取り

蝴蝶网
hudie.com

つけえりで気になる

どんなトップスにも合わせやすい。つけえり¥4725／MID WEST(603)
→ビジュー付きつけえり¥6300／DraSTic(AULA AILA)

ビジューえり×太ボーダーでキバリた〜い

←パールえりシャツ¥14994／バロックジャパンリミテッド(BLACK BY MOUSSY) ニット¥14700／ジュエルチェンジズ 六本木ヒルズ店 ショーパン¥6195／MIIA キャスケット¥4095／L.D.S.渋谷109店 バッグ¥61950／アクアガール オンザストリート渋谷 タイツ¥525／エーシーポステ 渋谷店

お目立ちコートでキバっちゃおう

←スタッズ付きのポンチョって、なんかキバリアイテム〜。ポンチョコート(10月入荷予定) ¥27300／LagunaMoon スキニーパンツ¥8300／American Apparel 渋谷2号店 バッグ¥16800／ローズブリット ブーツ¥21987／バロックジャパンリミテッド(マウジー) その他／私物

どんなコーデのときも

“えり”付きが着たくなっちゃう!!

←おしゃれ度が際立つベロア素材へ秋はチェンジ！ 細めプリーツ&長め丈も今年っぽくて◎！ ベロアスカート¥7245／ギムレット ジャケットコート¥15750／マーキュリーデュオ Tシャツ¥6510／Katie ハット¥3990／overrideで明治通り店 バッグ¥27300／トコ パシフィック 青山店(SELECT) パンプス¥13650／LagunaMoon

えりだけレザーってカッコいい

→えりだけ、素材が違うのってなんかおしゃれ。レザーえりシャツ¥21840／blondy (Bitten Apple) ライダースジャケット¥9975／TOPSHOP / TOPMAN (Topshop) オーバーオール¥18690／X-girl store バッグ¥27300／snidel ブーツ¥8925／R&E 渋谷109店

キバリITEM

Gimletのベロアスカート

↑ベロアスカート¥7245／ギムレット

CHIKAKO'S EDITOR'S SIMPLE RULE

ここぞの1点アイテムでたま〜にキバリたい〜。

シンプルコーデで重要なのは、形とデザインと着こなし！ みんなと ちょっと差を付けるために、ここのコレを指名買いしちゃいましょー！

↑甘くなりすぎないブラックえり×レース。ブラウス¥7245／ギムレット

←ネイビー×ブラウンのバイカラーがおしゃれ。シャツ¥6300／ダズリン

Collar Items

↑太ボーダーが今年顔。コート¥33600／RYZAルミネ新宿店 →ノースリーブシャツ¥8295／ギムレット

↑ガーリーに着られる一枚。チェックシャツ¥12600／ココディール リュクス

気になるのはえりだけ違う色

←えり付きコート¥24150／I'm Free.(Debbie by FREE'S SHOP) スカート¥9975／マーキュリーデュオ リボンバレッタ¥1260／SARAH ZODIAQUE バッグ¥19950／トコ パシフィック 青山店(SELECT) タイツ¥1470／snidel ブーツ¥10290／エスペランサ 渋谷109店 その他／私物

1枚で今年らしさがでる

袖透けニット

キバリITEM

richの FOXファーケープ

←一生モノとして欲しいリアルファーケープはGジャンと重ね着してカジュアルに。ファーケープ¥105000／ari（rich） デニムジャケット¥8400／k3 OFFICE（CHEAP MONDAY） Tシャツ¥8400／ジャメリック・ジャパン（WILDFOX） スキニー¥12390／RNA Inc.（RNA SWEAT） サングラス¥29400／オプティカルテーラー クレイドル青山（BLINDE） バッグ¥7980／パロックジャパンリミテッド（マウジー） パンプス¥16590／blondy（Dear Layla by blondy） その他／私物

See-Through

→1. 1枚でワンピとして着ても可愛いよ。ニット¥13440／DAMMY プレスルーム 2.袖シフォンニット¥8265／ギムレット

スキニーに合わせて着たい

リアルファーケープ

Fur Item

←↑1.ブラウンケープ¥5880／リリー ブラウン 2.ファーケープ¥1[illegible]0／kitson Japan（What [illegible]s Around Corner Apr[illegible]／kitson）

ロングスカートは エアリー素材から冬

ベロア スカー

蝴蝶网
hudie.com

キバリITEM

Snidelの 白レースワンピ

重めカラーが主流の秋に

あえて着る白ワンピで目立つ！

White Lace

↑→1.シャツワンピ¥17800／blondy（LHS BLONDY） 2.レースワンピース¥27300／クルーン アソング プレスルーム（コルテスワークス）

→甘い印象のレースワンピは、ハードなロングムートンを合わせて、エディターっぽくおしゃれに着こなして！ レースワンピ¥15750／snidel ムートンジャケット¥199500／BULSARA（Banner Barrett） バッグ¥6993／パロックジャパンリミテッド（マウジー） タイツ¥525／エーシーポステ 渋谷店 パンプス¥7980／R&E渋谷109店 その他／私物

靴が
いいよぉ!

←1.ロングコート¥60900／DnSTc（AULA AILA）2.トレンチコート¥16800／TOPSHOP/TOPMAN（Topshop）3.ロングニットカーデ¥15750／トコ パシフィック 青山店（FUNKTION）4.ロングニットガウン¥9975／ランズ オブ エデン

2 Long Coat

4

CHIKAKO'S EDITOR SIMPLE RULE 3

ちょっとゆるめで
オーバーサイズ

今季のアウターは断然ロングが気になるぅー!

秋の定番ジャケットをはじめ、ニットコートやトレンチなども今季はロング丈が気分。アウターが長いとバランスが悪く見えがちなので、ボトムをピタッとさせて、厚底靴を合わせるのが基本だよ〜!

トレンチも
ロング!!

←フロント部分を開けて脚を見せればスタイルアップに／ トレンチコート¥14700／ココ ディール リュクス シャツ¥5985／L.D.S.渋谷109店 ショートパンツ¥9975／DRWCYS（DRWCYS） バッグ¥48300／伊勢丹新宿店（コチネレ） ブーツ¥9345／R&E渋谷109店

ロングアウターの足元は
重めのヒール靴で
バランスUP!

↑厚底&ヒールはこの秋の足元の定番です。シューズ¥13650／LagunaMoon

↑ロックブームな今季、バイカラーパンプスは履き回し万能／ パンプス¥13650／LagunaMoon

トレンドのグレンJKも
ロング丈が欲し〜

←あえてのオーバーサイズが今季気になります／ ジャケット¥51450／モロコバー新宿ルミネ店（DENIM BAR） Tシャツ¥4095／RNA Inc.（RNA） スキニーパンツ¥9345／DAMMY プレスルーム サングラス¥28400／オプティカルテーラー クレイドル青山（BLINDE） パンプス¥13650／LagunaMoon バッグ／私物

ニットコート
もロング!!

←定番のニットコートも、いつもより超ロング。しかも閉じて着るのが◎。ニットガウン¥8925／エゴイスト渋谷109店 Tシャツ¥4998、ハット¥5985／パロックジャパンリミテッド（マウジー） バッグ¥3360／WEGOプレスルーム ブーティ¥8925／R&E渋谷109店

蝴蝶网
hudie.com

蝴蝶网
hudie.com

トレンド
は黒で

←ペンシルスカ
／TOPSHOP
(Topshop)
95（BACKS）
6195（GILFY
ーポレーショ
ット¥3780／
オンザストリ
の他／私物

きちっとタイトな分、トップスはゆるいニットでカジュアルに

CHIKAKO'S EDITOR SIMPLE RULE 4

スカートは大人っぽい ペンシルスカート!!

スカートはマキシが基本のちースタイルも、今季はタイトなひざ丈スカートに挑戦。キレイに着すぎちゃうとコンサバになるから合わせをゆるめにして

ボーダーも＋タイトで新鮮に

↗コンサバなタイトスカートは、太ボーダーニットで崩して。スカート¥7245／ギムレット　ニット¥6993／バロックジャパンリミテッド(マウジー)　バッグ¥54150／アーバンリサーチ ルミネ新宿店(Ms Martine SITBON)

Pencil Skirt

←タイトスカート
¥5775／DURAS
ambient

←さらに今年っぽく見せたいならカラーボーダー。ペンシルスカート¥6825／DraSTic（AULA AILA）

←ペンシルスカート¥9835／ムルーア マルイジャム渋谷店

ネイテ
おしゃ

↖スカート¥
クジャパン
ウジー）
7875、キャ
／ダズリン
¥1995／プ
ay）　バッ
ント(Heath
¥10290／エ
谷109店

Handsome Hat

1

2

e Pants

←ワイドパンツ¥23100／クルーンアソング 渋谷パルコ店(フラミューム)

↑右・使いやすいグレンチェック。ワイドパンツ¥6720／ポイント(JEANASIS) 左・美脚効果も抜群。ワイドパンツ¥9990／OZOC

てろっと素材から
かっちり素材へ

ワイドパンツ

→フレアパンツが多かった夏から一転、秋はちょっとカチッとしたワイドパンツに／ ワイドパンツ¥9975／LagunaMoon トップス¥9870／snidel キャスケット¥5040／override 明治通り店 ストール¥11550／ROSE BUD (LONA UK) バッグ¥220500／トコ パシフィック 青山店(BALENCIAGA) ブーティ¥6615／R&E渋谷109店

CHIKAKO'S
EDITOR SIMPLE
RULE

5

"男前MIX"でコーデを かっちりさせるのがキブン

夏の終わりから取り入れてるボーイズスタイルも、
最近はちょっとダンディなアイテムに移行中。
レザーだったり、グレンチェックだったり……
気分で取り入れて！

1

2

3

←1.ステッチがおしゃれな一足。シューズ¥26250／k3 OFFICE(UNDERGROUND×k3&co.) 2.深みのあるえんじ色。シューズ¥22890／ドクターマーチン・エアウエアジャパン 3.シューズ¥22890／DMI原宿

Like
Men's
Shoes

先がとがってる
ダンディな形を選んで

メンズ靴

←メンズライクなおじ靴も＋透けタイツとなら子供っぽくならない！／ シューズ¥9240／渋谷フロンティア ハット¥3990／override 明治通り店 ニット¥6195／ランズ オブ エデン ショーパン¥4725／TOPSHOP / TOPMAN(Topshop) タイツ¥525／エーシーポステ 渋谷店

分で
!!
グ
ダース

スも今季はロ
り入れたい／
ット¥14700
ッツ¥2940／t
ォーレ原宿店
／5351プーラ・
¥31500／伊勢
ナ マッツオー
8925／R&E渋

ト¥25200／bl
BLONDY)
¥18900／Jo
e (LYDIE)
¥9450／ムル
ジャム渋谷店
¥3675／ギル
ーション(BAC
ト¥2415／FR
T (Vanity BY
ブーツ¥27300
(NINE)

定番ジャケは2色使いの

バイカラージャケに進化!!

1

2

3

Bicolor Jacket

←↑1.ジャケット¥17850／FREE'S SHOP (FREE'S PHRASE) 2.ジャケット¥39900／LOVELESS (LOVELESS) 3.ジャケット¥34650、ベスト¥11550／モロコバー 新宿ルミネ店(Cisco Valley)

hudie.com

ひょう柄ニットをレイヤード！
袖から
ひょう柄を見せ
蝴蝶网
hudie.com
CHIKAKO'S EDITOR'S SIMPLE RULE
6
NEW
レイヤード
で、ちょこっとテクを
見せちゃいましょー!!
シンプルスタイルの仕上げは
先月に引き続きやっぱり
レイヤードが肝心。袖を出したり、
すそを出したり、ちょっとした
レイヤードテクで見違える！
シャツを
はさむ
→シャツをはさめば、ライダースも新鮮に／ ライダース￥37800／DRWCYS（DRWCYS） シャツ￥7875、バッグ￥22800／ムルーア マルイ シャム渋谷店 Tシャツ￥3675／k3 OFFICE（CHEAP MONDAY） パギンス￥4998／パロックジャパンリミテッド（マウジー） ブーツ￥10290／RESE渋谷109店
ロングシャツワンピ
にニットをレイヤード
→透けワンピをニットにレイヤードして／ シャツワンピ￥9450／ムルーア マルイ シャム渋谷店 ニット￥8400／jouetie ショートパンツ￥7980／パロックジャパンリミテッド（マウジー） バッグ￥27300／NINE青山（NINE） パンプス￥13650／LagunaMoon その他／私物
まずは簡単な
袖出しレイヤードから
すそからシャツ
をちら見せ
レイヤード
→もともとニットにシャツがレイヤードされた一押しアイテム／ レイヤードトップス￥26775／GREED（GREED International） パギンス￥13440／LE SOUK バッグ￥9670／Plus hSLush ブーティ￥18690／ROSE BUD（WERNER）
→ジャケット￥40950／BORNY チェックシャツ￥18900／k3 OFFICE（K3&co.）
↑右・ジャケット￥2940 YS（DRWCYS） デニ 18900／MIDWEST（60 ャケット（10月中旬発売予 00／アルバローザ ジャ ダートップス￥9870／sn

蝴蝶网
hudie.com

Rola's HAPPY DIARY 3

「私ね、お引っ越し いっぱいしてるの。カーテンはね、白いのがいいの。ららぽーと豊洲でよくインテリアのお買い物するよ。白い家具が好き～」

←レオパードワンピース／FREE'S SHOPで買ったROSEANNAで3万7800円　立て衿シャツ／モロコバーで2万3940円　ハット／CA4LAで3万1500円　ソックス／靴下屋で630円　レースアップシューズ／MIIAで1万1340円

Rola's HAPPY DIARY 2

←スウェットトップス／TOPSHOPで4725円　サスペ付きペンシルスカート／AULA AILAで1万5750円　ベレー帽／CA4LAで4830円　メガネ／オプティカルテーラークレイドル青山店で買ったEFFECTORで2万9400円　バッグ／Plush&Lushで1万1025円

「マックはダイエットコークだよ。ダイエットしなきゃいけないからね。ハイウエストスカートをはくとスタイルよく見えるよ。ダイエットしたくない人は着てみてー。うそ(笑)。」

Rola's HAPPY DIARY 6

「ブラウスにハイウエスト ショーパンの格好って一番よくしてるかも？ぐらい好き～♥」

←ロンパース／MURUA　サングラス／ESTNATION　バッグ／PRADA　厚底サンダル／R&E

「このロンパース すっごく形がいいの！R&Eのヒールと合わせたらかな～りスタイルよく見える♥」

↗シャツ／忘れちゃった♥　ハイウエストショートパンツ／deicy　バッグ／忘れちゃった♥　ソックス／靴下屋　ブーティー／R&E

Rola's HAPPY DIARY 5

「このハイウエストデニムはすっごくお気に入り!!　スタイルがよく見えるの～。秋は、こういうボヘミアンな格好もしたいな！」

→シャツ／ジャック・オブ・オール・トレーズで買ったOneTeaspoonで1万7850円　ファーベスト／Deciousで1万7640円　バギーパンツ／C.C.CROSSで1万3650円　サングラス／ESTNATION　レースアップシューズ／R&E渋谷109店で7980円

Rola's HAPPY DIARY 4

→コート／moussyで1万7997円　シャツ／ダズリンで6195円　ベルト付きショートパンツ／RYZAルミネ新宿店で1万2600円　ソックス／Blondoll 新丸の内ビル店で、　ストラップパンプス／H&Mで7990円

「ボルドーとか、オレンジとか深いパープルとか、グリーンとか、そういう濃い色が好きなの～。トレンドだしね♥」

IARY♥

ローラのリアルな私服の1ヵ月コーデをお見せします！
本人のケータイで撮影したプライベート写真も掲載。
プライベートにまで迫って、本当によく行っているから
教えたくない行きつけショップまで公表しちゃいます！

撮影／奥本昭久　ヘアメイク／ANNA (SHIMA)　スタイリスト／松居瑞里　モデル／ローラ
構成／宮崎寛子　デザイン／mah-gra

蝴蝶网
hudie.com

↘スエードジャケット／kitson Japanで買ったOneTeaspoonで4万2000円　Tシャツ／NINE青山で買ったpoint9で6300円　スキニーパンツ／TOPSHOPで6300円　レオパードバッグ／american retroで4万5140円　ペタンコシューズ／TSURU by MARIKO OIKAWAで1万8900円

1

Rola's
HAPPY DIARY

「TOPSHOP、よく行くよー。お買い物だーい好きだからね。ウインドウと同じポーズしたよ(^.^)/」

ローラの私服のポイント
ぜ～んぶ教えちゃうよ♥

POINT 1
『私服はね、甘い系もクール系も両方

TVでは、レースやフリルがついたラブリーな格好をするよう
その方が番組でつっこまれやすいんだよね（笑）。私服では
でいかない甘めとか、モノトーンのシンプルな格好をするよ

POINT 2
『スタイルがよく見える服ばかり買うよ

洋服は形がキレイかどうかが、とっても重要！　体にフィッ
こだわって選ぶよ。たとえばフレアミニならウエストのとこ
してるとかね。あと、ハイウエストが好き～♥　脚が長く見

POINT 3
『トレンドもチェックするよ。大人だから

雑誌を見て、好きなコーディネートを切り抜いて、スクラッ
して研究してる～。この秋は、オレンジとか、えんじとか、
なる。ベージュとか淡い色のトーンでまとめるのも、すっこ

PART 3

大人気モデルローラの秋私服を大公開♥

ローラのHAPPY

Rola's HAPPY DIARY 8
I ♥ Love MUSIC!!
音楽好きだから
TOWER RECORDS
によく来る〜！ 最近ではリアーナと
ミリーちゃんのアルバムを買った！
最近持ち運べる小さなDVDプレイヤー
買ったから、それ用にも買ってる〜♪
Rola's Happy Diary
Rola's HAPPY DIARY 11
Rola's HAPPY DIARY 10
Rola's HAPPY DIARY 9
ストライプが
プレッピーって感じで好き〜♥
それで、この靴、
お気に入りなの！ 色合わせが
好き♥ コーデにも
合わせやすいの！
ボルドーとネイビーの
色合わせが好き〜♥
ネイルもこの色にしたの！
今年っぽいし、どんな服
にも合うし、いいよ〜
ハートフリンジスウェット／KAWI JAMELEで8925円　チュールスカート／NINE青山で1万2600円　レオパードベレー帽／MIIAで4725円　サイドゴアブーツ／moussyで2万4990円
ストライプカーディガン、ストライプミニスカート／NINE青山でそれぞれ1万4700円、1万2600円　シャツ／ビームス ジャパン3Fで買ったハートで2万2050円　リボンベレー帽／FREE'S SHOPで買ったDELPHINE QUIRINで1万1340円　バッグ／アクアガール オンザストリート 渋谷で買ったヴィンテージで1万2600円　ソックス／ショセットで1680円　タッセルブーティー／titty&Co.新宿店で1万8900円
タートルニット／Lily Brownで5880円　プリーツミニ／エゴイスト渋谷109店で7245円　ハット／override明治通り店で6930円　バッグ／ダズリンで7245円　タイツ／17C by Blondoll ルミネ新宿店で1050円　ストラップパンプス／TSURU by MARIKO OIKAWAで1万8900円
ジャック・オブ・オール・トレーズTAGEで2万4150円　サングラス／ラー クレイドル青山店で買ったplat
ショルダーバッグ／snidelで1万8
ス／17C by Blondoll ルミネ新宿店
ドローファーシューズ／MIDWEST legerieで7980円
チュチュみたいな
トはひとめボレしたの♥
える！ と思って買ったの♪

蝴蝶网
hudie.com

Rola's HAPPY DIARY 14

ラメニット／H&Mで買ったH&M/DIVIDEDで2990円 プリーツリボンスカート／snidelで1万2810円 バッグ／TOPSHOPで5775円 ショートブーツ／Spiral Girlで1万3650円

LABI大好き～♥
家電好きなの～。
最近、冷蔵庫が黒くて
一人暮らしなのに大き過ぎて、
意味わからないから事務所にあげて、
白い冷蔵庫に
買い直したの～。いい感じ～♥
ポイントも数千円たまってるぅ～。
科学的で進歩してて楽しい～♪

Rola's HAPPY DIARY 12

レザー切り
H&Mで1万
ス／CHRIS
REで2万83
パンツ／RO
たAPRIL 77
バッグ／T
円 レース
モロコバー

韓国料理大好き～♥
焼き肉は好きじゃない…
スキニーはいてもう
脚を引き締めなきゃな
思った～(>_<) 気をつけ

Rola's HAPPY DIARY 13

スタバのバニラクリーム
フラペチーノ大好き～♥
コーヒーあんまり
飲めないから
これが好きなの～

ヘリンボーンショートジャケット／マーキュリーデュオで1万2915円 丸衿サテンシャツ／blondyで買ったBitten Appleで1万6800円 ベルト付きワイドパンツ／AULA AILAで1万9950円 リボンバレッタ／STELLAR HOLLYWOODで2940円 バッグ／Spiral Girlで6825円 タッセルローファーパンプス／Noelaで1万2600円

Rola's HAPPY DIARY 15

KOOTS GREEN TEAの
タピオカミルクティー
が好き～。はなまるマーケットの
おめざにはここのわらび餅を
紹介したよ～。

ダブルコート／titty&Co.新宿店で9345円 ケープ衿シャツ／ダズリンで6825円 ネクタイ／giraffeで1万1550円 プリーツスカート／ビームス ジャパン3Fで買ったラビス ルーチェで1万4700円 ニットベレー帽／CA4LAで8400円 バッグ／snidelで1万5750円 ソックス／Blondoll 新丸の内ビル店で1575円 サイドゴアブーツ／FREE'S MARTで買ったVanity BY FREE'Sで5985円

蝴蝶网
hudie.com

Rola's HAPPY DIARY

17

ベージュトーンのチェックが上品だし、**ローウエスト**が今年っぽいし、ベルトのゴールドが効いてて大人っぽ～い♥ ステキなレストランに行く時に着たい格好かなぁ～♪

ク ブリ
モロコ
スコパ
バッ
145円
宿店で
ブリカ
ックス
内ビル
ップバ
990円

このおじパンはフェルトみたいな生地で柔らかくて、着心地がいいの～。**くすんだ色のグリーン**のバッグがポイントになってて、大人おしゃれ可愛いって感じ～♥

Rola's HAPPY DIARY

16

トレンチコート／OPENING CEREMONYで4万9350円　ボウタイ付き千鳥格子シャツ／AULA AILAで1万7850円　ウールパンツ／BLACK BY MOUSSYで1万6989円　シルクハット／CA4LAで1万3650円　ビッグショッパーバッグ／H&Mで5490円　レースアップシューズ／MIIAで1万1340円

RY

9

ット
ートが
レトロな感じ～♥
♥
ドゴア
ツって
えそう！

／titty&Co.新宿店で
きニットロングスカー
パン3Fで買ったイリ
2550円　チェリーピン
メガネ／オプティカ
ドル青山店で買ったP
円　ショルダーバッグ
ソックス／Blondoll
円　サイドゴアブーツ
買ったLUZZIで1万86

Rola's HAPPY DIARY

18

このベロアスカートのマットな質感がおしゃれだし、リボンを合わせるとガーリーになって可愛い♥ **衿の小さなパール**たちがポイントだよ♪

丸衿ビジューシャツ／アクアガール オンザストリート 渋谷で1万3650円　ベロアスカート／KAWI JAMELEで9240円　リボンバレッタ／American Apparelで2300円　ショルダーバッグ／Plus by & Lushで8925円　ペタンコローファー／TOPSHOPで5775円

衿付きシャツ／RYZA ルミネ新宿店で1万3650円 ニットプリーツスカート／titty&Co.新宿店で6825円 ベレー帽／カオリノモリで3465円 ベルト／Smacky Glamで2940円 ソックス／ショセットで1890円

eat more greensのドーナツは、卵と牛乳を使ってないんだよ～！
いつもクランベリーのドーナツを頼むの～♥
チョコ味もすっごくおいしいよ～♪

ヒール好きー♥ヒールなのが好

→「この色の組み合わせが好き～♥」レースアップシューズ￥18900／titty&Co.新宿店

→「おしゃれブレッピーって感じ。ワンピと合わせたい」ローファーパンプス￥11340／MIIA

今のファッションアイコンはアレクサ

ガーリーなテイストもブリッとし過ぎなくてまとまっていていい♥ちょっとボサッとした素朴なヘアスタイルもキュート。性格も好き～♥ かっこいいの。雑誌のインタビューとか、見てごらん～♪

蝴蝶网
hudie.com

Secret of Rola's Life ♥

引っ越しました！新居初公開！

天井が高くて、ロフトがあるところが気に入ってこのお家に決めたの～♥ ロフトは衣装部屋にしてる～。まだ引っ越したばかりでよくわからないけど、いい感じ～♥

ココとモカ元気だよ～♥

「ココとモカは、仲良しってほど仲良くはないけど、ケンカはしなくなった。ココがモカのところに行くと、モカが遠慮してどっか行っちゃう」

フルーツは毎日食べるよ

「桃、なし、スイカが好き～♥ びわはあんまり好きじゃない！マンゴーは大好き～♥ お家にフルーツがなかったら買いに行く～」

料理は見た目にもこだわるよ！

「見た目がキレイだと、気分もあがるしね♥ うなぎそうめんにモロヘイヤを混ぜたりとか、体にいいものを食べるように心がけてるよ」

Rola's HAPPY DIARY 23

中に着ている
レースのワンピがすごい好きで
サーモンピンクのニットも
ひとめボレで買っちゃったの♥

セーター／ダズリンで6825円　レースマキシワンピース／Nina mawで2万6250円　バッグ／TOPSHOP　サイドゴアブーツ／ROSE BUDで買ったLUZZIで1万8690円

Rola's HAPPY DIARY 22

ロンパース／AULA AILA　サングラス／ESTNATION　バッグ／PRADA　フラットシューズ／R&E

モノトーンの
シンプルな格好もするよ！
このロンパースは形が
すごくきれいでカットソー生地
だから着ていて楽で好き～♪

Rola's HAPPY DIARY 21

ゲームのドラゴン
コレクションに出演！
衣装のイメージは
探偵だよ～♪
このベストはボタンが
さり気なく全部違う
デザインで可愛かった♥

帽子、ベスト、シャツ、スカート、パンプス、リボンタイ／全部衣装だからわかんない♥

Rola's HAPPY DIARY 24

タンクトップ、おじ靴／American Apparel　スキニー／moussy　サングラス／ESTNATION　バッグ／TOPSHOP

黒の**スキニー**は
脚がキレイに見えることに
こだわって何本も試着して
マウジーのを
買った～。サブリナ丈に
してるの。可愛いでしょ？

バギーデニムは
ヘビロテしてる～。シンプルコーデに
ボンッとハットをかぶるだけで
おしゃれにきまるよ。いい感じ～♥

海外ドラマの"ヴァンパイア・ダイアリーズ"のイベントに出演！ 衣装は特に
ヴァンパイアっぽい
わけではないけど(笑)

Rola's HAPPY DIARY 27

タンク／ダズリン　ハイウエストパンツ／C.C.C ROSS　バッグ／deicy　ハット／CA4LA　厚底サンダル／R&E

Rola's HAPPY DIARY 29

切り替えワンピース／titty&Co.　サングラス／ESTNATION　バッグ／deicy　サンダル／R&E

Rola's HAPPY DIARY 28

ノースリーブ　ミニ
トップ　ブラ
チュチュ　ボンタン
ソックス　全部衣装だか
らわかんない♥

なの！
ジのドットが
オレンジは
青やすいし好き～♥

Rola's HAPPY DIARY 26

このロンスカはオレンジみたいな
ベージュみたいな色にひとめボレしたの。
ヒッピーっぽくベストと
ファーバッグを合わせたよ

タンク／Youu　ベスト／titty&Co.　ロングスカート／NINE　サングラス／ESTNATION　バッグ／モロコバー　厚底サンダル／忘れちゃった♥

Rola's HAPPY DIARY 25

チュチュって大好き～。
プリンセスって感じで着ると気分
あがる～♥ くすんだ赤のブラウスを
合わせてガーリーにまとめたよ

衿付きシャツ／FREE'S SHOP　スカート／snidel　ハット／CA4LA　バッグ／忘れちゃった♥　サンダル／ダズリン

蝴蝶网 hudie.com

Rola's
HAPPY DIARY

30

ローラの30days
どうだった〜？
いい感じ〜？？♥

メトロ
Tokyo Metro
赤坂駅
Akasaka St
千代田線
Chiyoda Line

テレビの仕事大好き〜♥
TV局にはほとんど毎日行ってる〜♪
で、TBSだったら帰りに
赤坂の韓国料理屋さんで
ごはん食べるの〜♥

ラメボウタイ付きトップス／エゴイスト渋谷109店で7875円　コーデュロイショートパンツ／MIIAで7245円　つば広帽子／C.C.CROSSで5670円　バッグ／伊勢丹新宿店で買ったバスカーレ リズプールで3万9900円　ソックス／ショセットで1680円　ストラップパンプス／MIDWESTで買ったOPENING CEREMONYで4万8300円

蝶蝶网
hudie.com

TVのお仕事大好き〜♥

24時間テレビの
「しゃべくり007
FAXコーナーを
このピンクのお部屋は
ていう設定なの。ここで
いただいたFAXを読み上
んだけど、番組へのFAX
ーラちゃん可愛い」とか
りになっちゃったの〜

ローラの行き

「週1ぐらい行っているよ〜」
タワーレコード渋谷店
住渋谷区神南1-22-14　☎03-3496-3661　営10:0
休

「タピオカミルクティーが好き〜♥」
KOOTS GREEN T
麻布十番店
住港区麻布十番2-1-3　☎03-5427-5886　営平日
土日祝9:00〜22:00　休不定休

「卵、牛乳を使ってないドーナツが絶品」
イート モア グリーンズ
住港区麻布十番2-2-5フレンシア麻布十番サ
3191　営平日11:00〜23:00、土日祝9:00〜23
11:00〜）休無休

「カットもカラーも高橋さんが担当」
ZACC prime
住港区北青山3-6-23青山ダイハンビル3・4F　☎03-5468-5864　営平日12:00〜21:00、土日祝10:00〜19:00　休月曜

「ここはネイル上手
CLASTY
住渋谷区渋谷2-9-8
2F　☎03-6419-9965
休火曜

「ボディクリームをまとめ買い！」
ロクシタン渋谷店
住渋谷区道玄坂2-3-1渋谷駅前ビル1F
☎03-5428-1564　営10:00〜21:00　休不定休

「この目薬も
くらい買っ
ロートシ

「ミュウミ
1カ月に3
miu

「ドンキで売ってる」
ビーフジャーキー

蝴蝶网
hudie.com

←チェックガウン ¥41790／ビームス ボーイ 原宿(モダン ワーク)

みつきの定番、NEXT チェックシャツに認定☆

ゆるガウン

シャツ感覚ではおばいつものコーデがランクUP。チェックシャツガウン¥8988(moussy)、コーデュロイスキニー¥16989(BLACK BY MOUSSY)、バロックジャパンリミテッド Tシャツ¥8400／dual(Lonely Hearts)、ボーラーハット¥9975／override 明治通り店(override)、エナメルレースアップシューズ¥14700／DRWCYS(be♡love)

ゆるくて可愛いのが ふゆ!!

みつきはいつだってゆるシルエットがお決まり。今年はオーバーサイズなJKやざっくりニットなど、今の気分にぴったりなトレンドアイテムがめじろ押し!

るニット

なで肩シルエットで、シンプルコーデも即ガーリーに。ジャケットコート¥9975／ダズリン Tシャツ¥8400／GREED(BED&BREAKFAST)、シフォンプリーツスカート¥5460／FRE E'S MART(Freesia BY FRE E'S MART)、リボンバレッタ¥2300／American Apparel バッグ¥11025／Plush&Lushめがね¥37800／オプティカルテーラー クレイドル青山店(カトラー&グロス)

小さめのポシェットバッグは超使えるよー!!

2 WAYバッグ¥11550／ハニーサロン(ハニーサロン バイ フォビッシュ)

ポシェット¥1980／伊勢丹新宿店(クレア ヴィヴィエ)

→大きめシャギーチェックも気になる。ジャケットコート¥8925／FRE E'S MART

←グレンチェックジャケット¥10920／マーキュリーデュオ

中あきで女のコアピール♥ ニ ¥5775／Spi Girl

オーバーサイズが今年のキーワード

ゆるジャケ

ガールちゃん

ボーイズMIXがブームの中、カジュアルアイテムにちょっとだけ甘さをプラスしたスタイルが今なんだか新鮮! この秋、みつきはちょいガーリーコーデをインパクト小物で盛るのが気分だよー♥

撮影／増田勝行(SIGNO)、武藤誠(静物) ヘアメイク／間隆行(roraima) スタイリスト／松居瑠里 モデル／大石参月(VIVI専属) 構成／田村宣子
デザイン／Ma-hgra 協力／PROPS NOW、EASE

AUTUMN FASHION!!
MITSUKI's
What's ガール
1. カンタンで可愛いっ!
2. どこかカジュアル
3. 小物使いが大事!
ゆるカーデ
ロングニットカーディガン/Tシャツ付き ¥7,875 Spiral Girl
ダブルボタンがオシャレ可愛。ニットカーディガン ¥10,290 MHL.
part 4
ゆるくてカジュアル!! でも女の
みつき
hudie.com

OVEなのです♥

←ボーダージャンスカ ¥18375／RYZA ルミネ新宿店(RYZA)

↑コンビネゾン¥23100／クルーニア ソング 渋谷パルコ店(フラミューム)

裾のカッティングが可愛い♥ ジャンパースカート¥9975／MIIA

靴下ちら見せ♥

レトロコーデもおしゃれに変身!!

ジャンスカ×サイドゴアブーツ

ジャンパースカート¥9975／ChiMera park ルミネエスト新宿店(ChiMera park) サイドゴアブーツ¥11340／エスペランサ 渋谷109店 タートルニット¥11991／バロックジャパンリミテッド(BLACK BY MOUSSY) カチューシャ¥4410／ルック プティック事業部(HEAD DRESS) ソックス¥1575／Blondoll 新丸の内ビル店(Blondoll)

サイドゴアブーツ¥9345／HEEL SUPTOWN by LD 渋谷109店

一枚でガールちゃん!!

← お気に入り♥

ワンピとゴツめ靴のバランス感がトレンド

ミニワンピ×ラバーソール

チェックワンピース¥28140／blondy(LHS BLONDY) ラバーソール¥35700／DMI(ジョージ コックス) ベロアリボンバレッタ¥2625／ローズブリット フリルソックス¥1260／17℃ by Blondoll ルミネ新宿店(17℃)

こっくりグリーン。えり付きニットワンピース¥24990／arl.(rich)

みつきの定番アイテムをMIX!

ショートパンツ×マーチン

ガン¥74
リントT
ナザーエ
本店(フェ
ベロアシ
4150／du
ss) ハッ
ride 明治
) 丸めが
CYS(be
アップブ
MI(ドクタ

みつきのマストハブ。ピンクショートパンツ¥8820／snidel

←レースアップシューズ¥21840／DMI(ドクターマーチン)

スタッズラバーソールシューズ¥8295／エスペランサ 渋谷109店

蝴
hudie.com

禁転載
hubble.com

冬でも動けるあったかい
お気に入りの
柄ニット×厚底スニーカー

アンバランスなくらいがいいっ
ミニ×ぺたんこ

ゴツめ靴がブームなこの秋、みつきの足元もやっぱりぺたんこ!
ミニスカートやワンピみたいなガーリーなカッコでも、
キメ過ぎないで着られるからちょうどいーのだ♥

にゃんこだよっ

↑コーデュロイスカート¥6300／titty&Co.新宿店

→ししゅうフレアスカート¥17640／nadesico

厚底スニーカー¥16800／NADIA FLORES EN EL CORAZON

ねこ顔スウェット¥13440／nadesico　ドットスカート¥6300／ダズリン　ファーキャップ¥10500／CA4LA ショールーム(CA4LA)　ソックス¥1365／17℃ by Blondoll ルミネ新宿店(17℃)　厚底スニーカー¥16800／NADIA FLORES EN EL CORAZON

ツインテー
お気に入り

細かいプリーツが旬。ニットプリーツスカート¥126
00／arl.(rich)

いいコちゃんスタイルを
即カジュアルダウン☆
プリーツス
×ジョージ

ガールな校
素をMIX。
ート¥8825
レースアッ
／DMI(ジョ
ルーツ柄ニ
クジャパン
クラウンズ
(2個セット
渋谷109店
ビオ(靴下屋

ひょう柄バッグで
カジュアルに〜

コーデュロイスカート¥7875／DRWCYS(be♡love)　フラットシューズ¥13860／Plush&Lush　ジャケット¥8925／ダズリン　丸えりドットシャツ¥6825／titty&Co.新宿店　ヘアアクセ¥2415／スタイルホルダー(LOAVES)　チェーンバッグ¥45150／ルック ブティック事業部(american retro)

ちょいトラッドでガールちゃん
コーデュロイミニ
×ローファー

→エナメルローファー¥14700／ダイアナ 銀座本店(ダイアナ)

蝶ネクタイが
みつきのタ

おじ靴もショーパンとデニム
シャツで元気にはきたい!
ショートパ
×おじ靴

デニムシャツ¥14700／ナイチ
宿(インパクティ クリー)
ードショートパンツ¥13440／F
E'S MART(HALF MAN)　蝶
タイ¥7875／giraffe　ボーラー
ト¥7245／ROSE BUD(FERR
CIO VECCHI)　バッグ¥6195
イヤル パーティー　フリルソック
¥1260／17℃ by Blondoll ルミネ
宿店(17℃)　エナメルレースア
シューズ¥11550／LagunaMoo

スウェットトップスを

ちょいトラッドなスタイルもみつきはスウェットでカジュアル感をキープ。切り替えスウェット¥5985／jouetie　デニムシャツ¥6993／バロックジャパンリミテッド(moussy)　プリーツスカート¥39900／伊勢丹新宿店(ボドキン)　ベレー帽¥9975／arth overrideアトレ恵比寿店(arth)　リュック¥15540／FREE'S MART(HALF MAN)　ソックス¥1575(Bring)　新丸ビル店(Bindo)　ブーツ¥6500／CMI(ジョージコックス)

titty&Co.

プリントスウェットワンピ¥6300／titty&Co.新宿店

KAWI JAMELE

Mitsuki's Key Item

ボンちゃんヘアアクセ

リュック

ガーリーなスタイルのハズしアイテムとして。リュック¥12600／IRONY

がっつりカジュアルコーデにも、これを一点投入すれば即・ガールちゃん♥　リボンバレッタ各¥2300／American Apparel

マキシワンピ

コーディネート風デザインがお茶目。スウェットワンピ¥19950／クルーン ア ソング プレスルーム(フラミューム)　ファーヘアバンド¥4830／ROSE BUD　レースアップシューズ¥42000／ルック ブティック事業部(american retro)

be♡love

ロゴがポイント。パーカワンピース¥13650／DRWCYS(be♡love)

スウェットパンツ

はんぱな丈が可愛い。スウェットパンツ¥16590／モロコバー

MOROKO BAR

切り替えワンピ

あえてシャツをインしてちょっぴりきちんと☆　スウェットパンツ¥13650／GREED(BED&BREAKFAST)　シフォンシャツ¥18900／DraSTic(AULA AILA)　ハット¥13335／CAILA ショールーム(CAILA)　ネクタイ¥9975／giraffe　シューズ¥8295／デア ディア 渋谷店(デア ディア)

Mitsuki's Key Item

ネクタイ

→ロンドンちっくにしたい時、すぐ使える／リボン付きネクタイ¥12600／giraffe　トットネクタイ¥2100／ダズリン

異素材MIXだからトレンド感も抜群／スウェットラグランワンピース¥14700／blondy(All Grown Up)　リボンバレッタ¥1400／American Apparel　めがね¥3045／ダズリン　ウエストポーチ¥6930／jouetie　ソックス¥1050／17℃ by Blondoll ルミネ新宿店(17℃)　ラバーソールシューズ¥8295／エスペランサ渋谷109店

蝴蝶网 hudie.com Sweat

クマちゃん
ヘアアレンジで
カジュアルさUP♥
デニム
ショートパン
蝴蝶网
ガールちゃんは
デニム&ス
小物で盛
みつきの超定番アイテム、デニムとスウェットの
小物選びが特に重要！ さらっとシンプルに着
インパクト小物たちを投入するのが鉄則だよっ
Mitsuki's
サスペ
一発でカジュア
出せる。↑サス
ー¥3150／DRW
→サスペンダー
／ビームス ボーイ
（ハッピー パウ
KAWI JAM
→スタッズデニム
ショートパンツ¥
8190／KAWI JA
MELE
BLACK BY
MOUSSY
デニムショートパ
ンツ¥12999／パ
ロックジャパンリ
ミテッド（BLAC
K BY MOUSSY）
超ベーシックアイテムもニット×
つけえりでガールに着るよ。シン
プルさんにならぬよう小物使いが
マスト！ デニムショートパンツ
¥4725、リボンバッグ¥4200 TO
PSHOP／TOPMAN（Topshop）
ニット¥13650／ビームス ボーイ
原宿（ノア イースターリー） サス
ペンダー¥2940、つけえり¥9975
／LagunaMoon めがね¥2625
／titty&Co.新宿店 レースアッ
プシューズ¥12390／MIIA ソッ
クス¥630／タビオ（靴下屋）
Gジャン
×チュールスカートで今っ
ぽくガールちゃん。Gジャ
ン（ファー付き）¥15750／
FREE'S SHOP（FREE'S
PHRASE） ボーダーTシ
ャツ¥6993（BLACK BY M
OUSSY）、Gジャンにつ
けたバッジ¥1890／パロッ
クジャパンリミテッド（ロ
デオ クラウンズ） チュー
ルスカート¥6300／ダズリ
ン シルクハット¥9345／
override 明治通り店（over
ride） レースアップブー
¥27090／DMI（ドクターマ
ーチン）
ダンガリー
シャツ
デニムビッグシャツ¥8925
／L.D.S.渋谷109店 イン
ナートップス¥15540／GR
EED（GREED Internatio
nal） サロペット¥2990、
バッグ¥1990／H&M カス
タマーサービス（H&M/DI
VIDED） キャスケット¥
3990／ビームス ボーイ 原
宿（ビームス ボーイ） ソッ
クス¥420／タビオ（靴下屋）
レースアップシューズ¥18
690／DMI（ドクターマーチ
ン）
DRWCYS
ゆるさがキモ。ダメー
ジデニムシャツ¥8295
／DRWCYS
MOROKO BAR
Gジャン（ファー
えり付き）¥19950
／モロコバー（デ
ィスコバレー）
オール
インワン
蝶ネクタイでこじゃれ感を。オー
ルインワン¥12999／パロッ
クジャパンリミテッド（mouss
y） カーディガン¥9975／FRE
E'S SHOP シャツ¥4935／F
REE'S MART ボーラーハッ
ト¥9345／override 明治通り店
（override） 蝶ネクタイ¥4725
／ビームス ボーイ 原宿（ビーム
ス ボーイ） レースアップシュ
ーズ¥12810／モーダ・クレア
（jaser） バッグ¥8190／KAW
I JAMELE
Mitsuki's Key Item
シルクハット
←コーデにパンチを。
シルクハット¥35700
／arth override アト
レ恵比寿店（arth）

MIX!!もちゃうよー!!

アルスタイルは今年の流行アイテムとの
んです。今季の注目2大トレンドとのMIXで、
デを即アップデート!

蝴蝶网
hudie.com

ダンディMIX!!

今年のメガトレンド「ロンパン」の核となる
おじさんテイスト。ガールちゃんはキープしつつ、
今っぽく取り入れるヒケツを教えるよぉ~!

流行のおじパンも、はんぱ丈を選ぶとみつきっぽい! ×スウェットでカジュアルダウンするのがルール。チェックパンツ¥25200／NINE青山 プリントスウェット¥9450／Candy Stripper ノースリシャツ¥9870／snidel ポンポンベレー帽¥5880／伊勢丹新宿店(ばら色の帽子) ポシェット¥10290／ROSE BUD エナメルレースアップシューズ¥8925／jôuetie

そのままだとメンズ過ぎるから、ミニスカートでガール度をUPさせて。ジャケット¥30450、ベスト¥16540／ミロコバー(ディスコバレー) プリントTシャツ¥7140／FREE'S MART(JOY RICH) スカート¥19950／dual(DRESSING DOWN) ハット¥8925(10月末入荷予定)／ハニーサロン(ハニーサロン バイ フォビッシュ) ポシェット¥4935／LagunaMoon ソックス¥420／タビオ(靴下屋) ラバーソールシューズ¥8295／エスペランサ 渋谷109店

グレンチェックジャケット

ほどよいUVカットがポイント。チェックジャケット¥14700／LagunaMoon

渋色ニットベスト

→ポッケがキュート。ラインニットベスト¥18900／NINE青山(NINE)

←ボーダーベスト¥5145／パロックジャパンリミテッド(miel crishunant)

マスタードイエローには人気の柿色ボトムで、腿はオールパック風で決まり／ラインニットベスト¥4725／ダズリン バイ ビッグシャツ¥6980／EMODA新宿ルミネエスト店(EMODA) カラースキニーパンツ¥6999、スタッズレースアップシューズ¥12999／パロックジャパンリミテッド(moussy) ハット¥4005(10月中旬入荷予定)／MIIA バッグ¥9870／Plush&Lush

おじベスト

繊細なシャツをインして女のコらしさを演出。ベスト¥7980／LagunaMoon シフォンシャツ¥6300／ダズリン ベロアパンツ¥15225／blondy(LHS BLONDY) つけえり¥4410／ムルーア マルイジャム渋谷店 ヘアアクセ¥3990／アナザーエディション 原宿本店(アナザーエディション) めがね¥31500／オプティカルテーラークレイドル青山店(platoy) レオパードフラットシューズ¥11340／ムルーア マルイジャム渋谷店

チェックベスト¥5985／FREE'S MART(clemency×FREE'S MART)

チェックベスト¥14700／RYZA ルミネ新宿店(RYZA)

カジュアルなだけじゃつまんない

テイス

パンク MIX!!

ハード過ぎない、ちょっと可愛らしさが入ったゆるめのパンクコーデがこの秋の気分。ガールに着るのにマストなアイテムはこの4つ！

ひょう柄×フェイスのインパクトにもう、一目ぼれ！ひょう顔ニット¥18900／Soareak　チュールスカート¥10500／Honey mi Honey　ハット¥39900／arth overrideアトレ恵比寿店(arth)　レースアップブーツ¥22890／DMI(ドクターマーチン)

アニマルアイテム

ラウンドワンピース¥9980／MILKFED.AY HEAVEN 27 HARAJUKU (MILKFED.)

レオパード柄ニットカーディガン¥10290／Candy Stripper

黒レザーミニは今季のマストアイテム！　フェイクレザースカート¥7980／jouetie　ワッペン付きカーゴシャツ¥8925／パロックジャパンリミテッド(ロデオ クラウンズ)　プリントTシャツ¥4725／NADIA FLOWRES EN EL CORAZON　ベレー帽¥4830／CA4LA ショールーム(CA4LA)　ポシェット¥6825／titty&Co.新宿店　ソックス¥420／タビオ(靴下屋)　サイドベルトフラットシューズ¥18900／Soareak(SENSO)

レザーミニ

レザーミニスカート¥8925／ローズブリット

←スタジャン¥31500(10月上旬発売予定)／X-girl store(X-girl)

→缶バッチ付きスタジャン¥26250／MIDWEST(603)

太ボーダー

今年は太めボーダーが狙い目。ボーダーニット¥16590／GREED(BED&BREAKFAST)　フェイクレザーショートパンツ¥7980／jouetie　ベレー帽¥15750／ノースコーナー

半袖が新鮮。ボーダーモヘアニット¥9975／the Closet代官山店

ゆるめが可愛い。モヘアニット¥14700／DRWCYS

スタジャン

パンクコーデの大本命アウター。スタジャン¥33600／RYZAルミネ新宿店(RYZA)　プリントTシャツ¥5040／goocy原宿(goocy)　ペアワンピース¥9450／Honey mi Honey　ベロアリボン¥2100／LAUREL 渋谷マルイシャム店　ハット¥4200／TOPSHOP/TOPMAN(Topshop)　ショートパンツ¥[illegible]／[illegible]　ブーツ¥[illegible]550／jouetie

蝴蝶网 hudie.com

勝負!!

いよいよ秋も真っただ中っ! ラリアルに知りたいのは、実際に巷で流行ってるおしゃれネタ☆ そこでViViが徹底調査を敢行! そこからわかった流行100ネタをど〜んと教えちゃいます! これさえ読めばトレンドに乗ったも同然★

蝴蝶网 hudie.com

読者は早くも服で、小物で一点さしボルドーコーデ!

↑「ボルドー色のロングスカートはアメアパで約6500円。黒で締めて大人モードに」(林さん)「TOPSHOPのシフォンボルドーショーパン。くすみカラーで秋っぽく♪」(佐々木さん)「ボルドーシャツはマウジーで購入しました。ファーベストからチラ見せ」(松岡さん)「ラグナのえんじショーパンは約8000円。×黒が好き」(北村さん)「DRWCYSでひとめぼれしたハート柄ブラウスは9345円でした」(長谷さん)

秋イチに話題となった渋色BOOM! その中でも実際に合わせやすい! と売れまくったのは、とにかくボルドー色!

カラー人気 No.1はコレ! ルドーアイテム

600枚売れ!
Soareak

←グレーや黒などの暗めトーンのコーデに、1点さすのがとにかくおしゃれ! 今季のトレンドカラーNo.1に感度★ ボルドーニット¥4700(Soareak)、右手につけたストーンブレスリング¥8190(BLANK)/Soareak グレンチェックパンツ¥22890/blondy(LHS BLONDY) 中に着たタンク¥7875/GREED(BED&BREAKFAST) ブーティ¥18690/ダイアナ 銀座本店(ダイアナ) ハット¥18900/モロコバー(DENIM BAR) クロスネックレス¥2990/OZOC 5連ブレス¥3045、左手につけたモチーフ&ラインリング¥2625/ナイスイスト渋谷109店

雑誌掲載系!
ROSE BUD
→コーデュロイワイドパンツ¥11550/ROSE BUD

snidel
→ワンピも激売れ中! ドット柄プリーツワンピース¥13860/snidel

800枚売れ! 完売間近!!

EGOIST
→ゆるシルエット。シャツワンピース¥7245/エゴイスト渋谷109店

問い合わせ殺到中!

400本売れ!
OZOC
→辛めが好きなコは絶対マスト! ビキニ水着¥7990/OZOC

1000枚売れ!
LOVE BOAT
↑ショーパン内蔵。シフォンプリーツスカート¥5995/LOVE BOAT新宿アルタ店

500枚売れ!
ChiMera park
↑ジャンスカ¥9975/キメラ パーク ルミネエスト新宿店(キメラ パーク)

500枚売れ!
FREE'S MART
→ショートニット¥4935/FREE'S MART(Freesie BY FREE'S MART)

ラープリーツでおしゃれ感UP! ニットカーデと合わせてゆるい感じにまとめ
プリーツスカート¥8925/マーキュリーデュオ ニットカーディガン¥5820、
70/リリー ブラウン ルミネエスト新宿店(リリー ブラウン) ボーダータンクト
モチーフネックレス¥4725/Noela クラッチバッグ¥4935/FREE'S MART
FREE'S) ストラップパンプス¥18690/ダイアナ 銀座本店(ダイアナ) メガネ
・シャパン(ザラ) ソックス¥630/TTC by Blonde ルミネ新宿店(TTC)

ウエストINしてレトロにはくのがお決まりスタイル〜!!

←「ブラウスと合わせてレトロコーデに。スカートはマーキュリーデュオで購入」

青山恵理子さん
中央大学4年生

↑「今年はミニをはく気分じゃない! 中途半端な長めなスカ丈がいいですnochaで約4000円。ちょっと長めのプリーツスカートはギャルソンのもの。モノトーンでまとめて脱ロイヤルなコーデ」

梅澤安理さん
武蔵川女子大学4年生

米澤さやかさん
ブランドプロデューサー・26歳

斉藤綾さん
S女子大学2年生

着こなしのバランスそのものを変えてしまうひざ丈スカートがランクイン! 特に、ヒラヒラ感がレトロなプリーツに人気が集中!

な脱・ミニ!が気分みたい ざ丈プリーツスカート

Soareak
→ひざ丈ロプリーツスカート¥16800/Soareak
500枚売れ!

Spiral Girl
→コーデに差がつくブルー。プリーツスカート¥6195/Spiral Girl
800枚売れ!

400枚売れ!
rosebullet
↑チュールプリーツスカート¥8925/ロゼブリット

500枚売れ!
MERCURY DUO

FREE'S MART
→濃いグリーン色。スカート¥5460/FREE'S MART(Freesie BY FREE'S MART)
160枚売れ!

1500枚売れ!
one way
↑後ろが長めプリーツスカート¥4095/プレボウ(one way)

3000枚売れ!
L.D.S.
→ひざ下丈シフォンプリーツスカート¥4095/L.D.S.渋谷109店

最旬おしゃれネタから最速クチコミまで完全網羅

秋の流行10

撮影／中里謙次(リナ、紗羅マリー分)、菊地泰久(vale.・知夏子、参月分)、山田紗基子(関西読者)、浜村葉月(東京読者)、柏原力(プレス取材)、武藤誠(静物)　ヘア&メイク／美舟(SIGNO・リナ、紗羅マリー分)、間器行(toraima・知夏子、参月分)　モデル／大石参月(本誌専属)、酒(リナ、紗羅マリー分)、コギソ マナ(知夏子、参月分)　撮影協力／EASE、PROPS NOW　デザイン／attik　構成／筒井裕子、佐藤美穂

HITS 03

どんなコーデにも実は使える!! グレンチェックJ

とにかく全国のViVIッコがまず手に入れたのはグレンチェックのジャケット。意外とコーデに合わせやすいと大人気なんです!

800枚売れ!
MERCURY DUO
←なで肩グレンチェックジャケット￥15750／マーキュリーデュオ

1500枚売れ!
Spiral Girl
→「ダブルボタンがお気に入り。Dip Dropsで約8500円でした。ダスティピンクと合わせます」(高橋さん)

高橋奈々さん フリーター・21歳

すでに各ブランドで激売れを記録中!

展示会オーダー100枚突破!!

blondy
↑ダブルボタンロングジャケット￥39900／blondy(LHS BLONDY)

200枚売れ!
FREE'S MART
←ダブルボタングレンチェックジャケット￥7560／FREE'S MART

200枚売れ!
rosebullet
←ダブルボタングレンチェックジャケット￥19950／ローズブリット

120枚売れ!
MOROKO BAR
↑ひじあてつきジャケット￥30450／モロコバー(デスコバレー)

問い合わせ殺到!!
H&M
←切り替えジャケット￥2990／H&M カスタマーサービス(H&M)

300枚売れ!
Jolly Boutique

350枚売れ!
←グレンチェックジャケット￥23100／DraSTIC(AULA AILA)

AULA AILA

読者もいろんなコーデに着まくり〜!!

石田有紀さん 明治学院大学1年生

←左・レトロなルックなコーデをジャケットでプリティッシュ表 ンチェックジャケット￥33600／Jolly Boutique(Jolly Days) ラウス￥8925／ローズブリット　ベルトつきニットショーパ al 表参道(DRESSING DOWN)　ひょう柄バッグ￥9030／RO ACCESSORIES)　ウエッジブーティ￥8295／REZOY　ド ￥1260／17C by Blondoll ルミネ新宿店(17C)　右・メンズ もマスト!／グレンチェックジャケット￥12600／Spiral Girl ￥2990／ザラ・ジャパン(ザラ)　パンツ￥13986／バロックジ ド(BLACK BY MOUSSY)　ベルトつきバッグ￥7875／エ 9店　配色シューズ￥8295／デア ディア 渋谷109店(デア ディ 29400／arth overrideアトレ恵比寿店(arth)　ループタイ￥3

東も西も!! 3大アイテムが全国ジャック!

秋のトレンドの中でもみんなのおしゃれ心に刺さったのは、グレンチェックジャケット、ボルドーアイテム、ひざ丈プリーツスカートの3コ!! それだけこの秋めっちゃ使えるってことだから、まだ手に入れてないコは急いでGETしてね!

蝴蝶网 hudie.com

蝴蝶网 hudie.com

てきた!!

Hits 読モ人気!

「ネコ柄シャツはナルシスで約1万3000円でした」(林さん) 「白鳥の総柄ワンピはZARAでGET」(山本さん)「BEAUTY&YOUTHの鳥柄スカート」(高橋さん)「ダズリンのとらニットはインパクト大で目立てます」(片川さん)

TOPSHOP UNIQUEの ダルメシアンシリーズ

←TOPSHOPのコレクションライン"UNIQUE"ではこの秋、"1930年代初期のアメリカ"がテーマ/ 当時の社会的地位を表すモチーフのひとつ、ダルメシアンがそこらじゅうに登場するんです/ 洋服はもちろん、ヘアメイクまでダルメシアン風という凝りっぷり☆ "UNIQUE"は日本でも一部店舗で10月上旬展開予定です。

Hits 5

←〈AMI〉トラのニットはHOTCOCO。ニットの形も90sっぽさ満載で個性的なところがお気に入りです♪ 〈AYA〉ネコ柄ブラウスはVERYBRAINというブランドのもの。テロッとした素材感&ネコのロマンティックな柄にひとめボレ♥

AMIAYAちゃんも!

dualの インポートブランド

←一歩先行くおしゃれアニマルアイテムはdualでGET/ 黒ネコと花柄がMIXされたおしゃれワンピに注目。インナーつきネコ柄シフォンワンピース¥42000/dual表参道(alice McCALL) ニットカーディガン¥10290/MIIA ショルダーバッグ¥30450/伊勢丹新宿店(ヴィアレブブリカ) ブーツ¥16800/Noela フェザーつきハット¥12600/CA4LAショールーム(CA4LA) ハートモチーフネックレス¥6825/ノースコーナー

alice McCALL

FREE'S SHOPの キツネつきティペット

←本物のキツネの顔の代わりにプラスティックプレートのキツネがついたおちゃめなアイテム♪ キツネつきボーダーファーティペット¥16800/FREE'S SHOP(LINE) リボンつきベレー帽¥6825/CA4LAショールーム(CA4LA) ワンピース¥8295/titty&Co.新宿店 パールつきイヤリング¥5040/Plush&Lush

→パンダ柄フーディつきプルオーバー¥40950/dual表参道(Romance Was Born)

The Cassette Society

↑トラ柄カットソースカート¥11550/dual表参道(The Cassette Society)

↑ニット帽もクマ顔つきでキュートさUP/ ニット帽¥3990/L.D.S.渋谷109店

I'm Free.の オウムししゅうスカート

←エキゾティックなムードが魅力。オウムししゅうミニスカート¥25200/I'm Free.(MADE IN HEAVEN)

LOAVESの 鳥総柄ワンピ

→みんなと差をつけるなら断然、総柄/ ワンピース¥6930/スクイルホルダー(LOAVES)

ショーパン

ショーパン¥
ッドオフィ

CA4LAの ヘッド小物

←左・ミリヤちゃんもお気に入り/ ネコ顔ファー帽¥10500、右・絵本に出てきそうなウサギブローチつきシュシュ¥10500/CA4LAショールーム(CA4LA)

↑→思わずまとめ買いしたくなる可愛さ!! アニマルポーチ(パンダ、キツネ、鳥)各¥799/H&M カスタマーサービス(H&M DIVIDEO)

L.D.S.の アニマルフーディシリーズ

↑一見するとふつうのニットカーデだけどよ〜く見るとフードにワンちゃんが/ おばかな仕掛けがおしゃれなんです☆ ボーダーニットカーディガン¥5985/L.D.S.渋谷109店 ロゴTシャツ¥6090/Cher(Vanina) キュロットショーパン¥6195/ロイヤルパーティー ショートブーツ¥35700/ハヤシゴ(ASH) リボン&パールネックレス¥11550/アクアガール オンザストリート 渋谷(giraffe)

H&Mの 小動物ポーチ

蝴蝶网 hudie.com

動物BOOM

前代未聞の動物ブームが到来〜っ！　アニマルフェイスな
め、総柄アイテム、さらには、癒し系小物まで！　ViViブラン
登場してるから、おしゃれガールは絶対チェックしなくっちゃ

どこも
かしこも

Candy Stripper の
パンダスタジャン

←キャンスパの人気キャラクター、PEPEちゃん(パンダ)のワッペンつき！　チュールスカートと合わせてちょいパンクなロリで♪　スタジャン￥26040／Candy Stripper　ロゴTシャツ￥8400／ナイチチ 原宿(インパクティス クリー)　チュールスカート￥10500／MIDWEST(603)　ひょう柄ブーツ￥12600／jouetie　メガネ￥3150／ダズリン　リボンクリップ￥1575／override 明治通り店(override)

Hits 6
ViVi ブランドからも続々登場！

ファンシーキャラ好きのコ以外もキュンとくるおしゃれ動物アイテムがViViブランドから続々お目見え！　サラッとコーデに投入するのが◎。

nadesicoの
ネコスウェット

→インパクト大なネコ顔プリントに胸キュン♡　長袖スウェット￥13440／nadesico

→迫力のあるパンサープリント、ロゴ入りショートスリーブラグランTシャツ￥3990／jouetie

jouetie
パンラグラ

Plush&Lush×CRAFT HOLICの
くまさんポーチ

→蝶ネクタイがたまらない♪　チャームつきポーチ￥4830／Plush&Lush（Plush&Lush×CRAFT HOLIC）

ROSE BUDの
ホース柄

↑大人モードなホー
ミニスカート￥8295
(SUGARHILL BOU

←ネコのフォトプリント。フードつきスウェット￥12600／アナザーエディション 原宿本店(フェデレーション)

TOPSHOPの
ウサギ総柄ワンピ

Another Editionの
にゃんこパーカ

adidas Originals by JEREMY SCOTTの
パンダスニーカー

キュートなパンダの顔つきでインパクト大！　パンダスニーカー￥26250／アディダス ジャパン

タビオの
アニマル顔ソックス

←癒し系のアニマル顔ソックスでほっこり♡　ソックス(アルパカ、パンダ)3足で￥1050／タビオ(マイティソクサー)

←よ〜く見るとウサちゃ
てるよ♪　チャーミング
ぽさ満点！　ベルトつき
ピース￥8400／TOPSHO
(Topshop)　ブラトカー
上和人商店)　￥6195
ョルダーバッグ￥8825
ブーティ￥8295／デア デ
ア ディア)　ヘアピン(52
25／ノースコーナー　カ
￥1890／17C by Blondo
(17C)

HITS07

一番ミーハーに行くなら
今年らしいおじJK！

×ゆるJK

秋の定番、大きめJKに変化をつけるならこんな着こなし！　ちょこっと見せるチェックのおかげで、ロンドンボーイッシュなコーデがカンタンに完成。

←チェックシャツ¥15540／モロコバー（モロコバー）　ジャケット¥9450／DraSTic(AULA AILA)　ロゴニット¥19740／arl.(rich)　ニットショートパン¥5985／ココ ディール中折れ帽¥3990／L.D.S.渋谷109店　ポシェット¥13125／ビームス ボーイ 原宿（トリー）　靴下¥735／タビオ（靴下屋）　スリッポン¥6195／イーボル（ピュアシュール）

HITS08

袖口とえりを見せて
着るのがカワイイ！

×スウェット

まずやりたい着こなしが、カジュアルなスウェット。えり見せコーデが流行中ということもあって、首がつまったスウェットから出るチェックのえりがおしゃカワイイ～♪

↑チェックシャツワンピ¥18900／DraSTic(AULA AILA)　スウェットワンピ¥12250／GREED（BED&BREAKFAST）　リボンタイ¥4410（ビームス ボーイ 原宿）　ポーラー帽¥7875／CAALAショールーム（CAALA）　バッグ¥12390／ROSE BUD　だてめがね¥1995／ダブルシーケットオフィス（ダブルシー）　靴下¥1365／タビオ（靴下屋）

←チェックシャツ¥1990／WEGO　ジャケット¥50400／NINE青山(NINE)　ニットベスト¥6200／American Apparel渋谷2号店　カラースキニー¥18900／ROSE BUD(APRIL 77)　だてめがね¥33600／オプティカルテーラー クレイドル青山店（LOTHO）　エナメル靴¥7245／イーボル（ピュアシュール）

HITS09

パンクカジュアルを狙った
×ロゴニットが今っぽい

×ニット

定番のニットハイウッドはロゴものを選ぶと今年っぽさアップ。注目の今年顔のシャツはマキシ！　進化系のレイヤードチェックシャツコーデが楽しめるよ。

→チェックマキシシャツワンピ¥7990／OZOC　ロゴニット¥5460／ポイントHeather）　レザーMIXデニムショートパン¥5460／FREE'S MART(FREE'S MART DENIM)　トートバッグ¥17990／ザラ　ジャパン(ザラ)　ピアス¥5775／トコ バシフィック(Low Luv)　レッグウォーマー¥1365／タビオ（ショセット）　ブーツ¥21000／sniidel

HITS10

ランクアップの
ロンドンジャケコーデ！

×ベスト&JK

JKスタイルをランクアップするテク。無地じゃなくチェックシャツを着ることで、ロンドンのおじスタイル風になれるよ。ハデすぎない色のチェックがやりやすい！

→「シャツはマウジーで¥4900円。コーデが一気に秋っぽくなるとこが◎！」

青山恵津子さん
中央大学4年生

↑「jouetieで約5000円のチェックシャツ。前をしめてトップスとして着ます」

南桜子さん
聖心女子学院大学1回生

片川由加理さん
専修大学2年生

読者にも「やっぱり使える」と人気なんです

→「AZUL by moussyのチェックシャツ。one wayのゆるカーデの下に着ました」

稲本美和子さん
事務・25歳

↑「昔のチェックシャツを復活させました。アメパのスウェットを重ね着」

秋レイヤードに使えるのはやっぱりコレ！

復活!! チェックシャツ

しばらくお休みしていた、あの超定番アイテムがこの秋、大復活。ライトアウターの能力を発揮しつつ、こなれ感ばっちりのレイヤードを取り入れてみる？

蝴蝶网
hudie.com

WHITE TIGHTS

NEX下 脚テクはコレ

そろそろ素足+ソックスでは寒くなって
[illegible]
[illegible]
[illegible]

蝶 hudie.com

→王子さま系白タイツが冬に向けて流行る予感!! コーデを白・ベージュ系でまとめちゃえば白タイツもなじむので難しさ半減。なんといっても白い脚ってお人形さんみたいで可愛いんです♡ 60デニール白タイツ¥840／タビオ(靴下屋) えりつきトップス¥6825、配色バッグ¥8925／titty&Co.新宿店 キュロットパンツ¥11550／Noela ローファーパンプス¥7245／R&E渋谷109店 リボンカチューシャ¥5880／Soareak(Jennifer Ouellette)

Hits12 dazzlin ディレクター近さんも白タイツにハマッてる!!

→「人と差をつけるなら、これからは絶対白タイツがオススメ／ あえて白系でまとめてとことんガーリーな雰囲気に」 ニットカウン¥8295、レースワンピ¥6825、バッグ・価格未定／ダズリン その他／私物

Hits11 読者 高橋奈々ちゃんは 白タイツ×レッグウォーマー

→「アクセントで¥2000円の白タイツ。レッグウォーマーで濃い色をさりげなくプラスしめます。全体的にホワイトイズ系にすれば白タイツもコスプレっぽくなんないですよ。肌が透けるものを選べば意外とカラータイツよりイケる!」

Hits14 ×白タイツで、ヌーディーカラーコーデ!

Hits13 NEWレイヤード脚テクもキテ

→地味色でまとめるのがコツ。ネイビードット柄タイツ¥1575／17C by Blondoll ルミネ新宿店(17C) グレーソックス¥1050／タビオ(ショセット) エナメルパンプス¥14700／blondy(Dear Layla by blondy) キュロット¥14490／art.(rich)

レイヤード風切り替えタイツ

→冷めからレイヤードしている感の、切り替えタイツが目見え／ ぎんじ メクルーツ切り替えリブタイツ¥2100／タビオ(靴下屋) バイカラーブーティ¥8500／titty&Co.新宿店 ドットスカート¥6300／ダズリン

すけ黒柄タイツ×ラインソックス

↑流行のパンクっぽさを足もとレイヤードで効かせる／ すけ黒星柄タイツ¥840、ライン入りソックス¥945／タビオ(靴下屋) サイドゴアブーツ¥9345／HEELS UP TOWN by L.D.S.渋谷109店 プリーツスカート¥12600／art.(rich)

すけ黒柄タイツをまずはGET!

→手持ちのソックスと重ねるだけで即完成／ 左・レースの黒タイツ¥2100(Exhale)、右：30デニールすけ黒ドットタイツ¥840(レリッシュ)／ツギ

おしゃれ業界人も読者もNEWグラデ!

イギリスのヘアサイト BLEACH LONDON を参考にしてるよ!

Hits18 プロデューサーも!

AULA AILAプロデューサー 川島幸美さん

→「髪が傷まないよう、エクステをつけて、その毛先にオレンジ色を入れてます。担当はMARISの野口さん」

Hits17 デザイナーも!

DRWCYSデザイナー 藤原典さん

↑「毛先をブリーチすると、"重めの秋感"からバランス感のUPします。担当はLUKAの山本さんで す」

Hits16 ヘアメイクさんも!

rorarim所属 宮本由梨さん

↑「すっとカラーグラデにしたくて／ 鮮やかなブルーを入れました。まわりでも増えてます」

Hits19 読者だって!

佐々木彩乃さん 亜細亜大学4年生

→「担当はISMの吉田潤さん。金髪グラデで外国人風に」

水野真衣さん 大妻女子大学短期大学部2年生

↑「担当はallys etoile の川BLさん。赤のグラ。顔まわりは黒を入れ」

小林澪香さん 中央大学2年生

↑「担当はウルトラCのサトーマリさん。金髪にブルーグラデで思い切りハデにしちゃいました!」

Hits15 AMIAYAちゃんは カラーグラデに

←グラデ ドマー ちゃん。 デヘア もらっ 「ベー 中間か ブルー そのと てます 「全体 オレン ーチし N。た 1回へ す♪」 はウル AMI- YA→

第2次グラデヘア人口急増中!

気づけば、みんなのグラデヘアがどんどんカラフルに、個性的に進化してるんですっ!! 最新グラデヘア事情を徹底調査☆

↗ちょうちで染めるる 買えるコレがオス 5分で色が変わ ク、 ス、 有名サ 出てる ックルッ ートメン ちょう 持続で 感ょ!

←ドルマンニットコート¥6195／プレボワ（oneway glamorous） USEDロックT¥4260／CANDY コーデュロイショーパン¥7980／LagunaMoon サスペンダー¥3150／DRWCYS（be♡love） 腕時計¥39900／NIXON ピアス¥1260／ギムレット ハット¥9450／マーキュリーデュオブーツ¥22800／渋谷フロンティア（ドクターマーチン）

片川由加里さん
専修大学3年生

DURAS ambient プレス
金井未来さん

Hits 21

男前ショートが増えてるっ!!

モデル、プレス、ViViスタッフと、次々にばっさり切りはじめたっ！読者のお手本はサラ。金髪ショートがおしゃれ。

→使えるブランドはTOPMAN／ネクタイ右・¥1890、左・¥1575／TOPSHOP / TOPMAN

↑腕時計 ¥1[illegible]／DIESEL／[illegible]N（DIESEL）

←文字盤が超でかいものがカワイイ。腕時計¥69300／NIXON

Hits 22

メンズものの小物をつけるのが主流

時計、ネクタイ、靴など。メンズものから探す小物が今のコーデに合う！ViViスタイリストもメンズもののリースが急に増えたとか。

←でかレザーリュック 右・スタッズ付き¥9345／GRAD NEWS 新宿ルミネエスト店 左・ミリヤちゃん本人も購入済みのバッグ！ バイカラー¥14490／KAWI JAMELE

帽子とタイでメンズっぽさアップ。「はスパガ」（寒川さん）「男の子デは小物で一気にぼく見える！」川さん）「G.V.G.V.のラバーソー買っちゃいました。帽子をかぶ髪はまとめたい」（湯川さん）

寒川綾奈さん
フリーター

Hits 23

まとめ髪でかぶるハンサムハット

男の子風コーデが流行したことで、この秋のHIT帽子がつばのあるハンサム帽に決定！ まとめ髪で後ろめにかぶるのがカワイイと、帽子大好き読者の声。

石田有理和さん
明治学院大学1年生

左今木彩乃さん
亜細亜大学4年生

背負われちゃうくらい!?

Hits 24

めちゃでかリュックがブーム

縦にも横にも大きいリュックがこの秋の定番バッグに。カジュアルすぎない総レザーものが男の子コーデには正解。

→タイトボトムorショーパンで持つのが良い！ メンズスタジャン¥8800／サンジャパン（ザラ） Tシャツ¥2835／トコ バシフィック（ADAM KIMMEL） クラッシュスキニー¥15750／RAW GIRLS（Allna Jeans） つけえり¥6300／DiaSTic（AULA AILA） レザーリュック¥14490／KAWI JAMELE ローファー¥7245／ポイント（JEANASIS）

水野麻衣さん
大妻女子大学短期大学部2年生

←上・注目はビット付き。バイソン柄シューズ¥17640／渋谷フロンティア 下・アニマルMIXが人気。ひょう柄シューズ¥29400／MIDWEST（603）

Hits 26

ヒールははかない！ デイリー使いはスマートな男靴

ラバーソールをはじめ、今年はアンチヒール族がたくさん。モデルをはじめおしゃれなヒトが愛用してるのがこんな先が少しとがったスマートな靴。

Hits 25

ラバーソール族が大増殖!!

きゃしゃな足元はダメ！ ViViを見て早くもおしゃれ読者の間ではラバーソール靴が定番化。見つける場所は渋谷フロンティア率が高し。服ブランドからも続々登場していて、今後更なるヒットを呼ぶ予感！

野藤愛さん
S女子大学2年生

↑「ViViでレジェンちゃんがはいてたSLYのボロボロのハーバンをゲットしました！」

↑「ムルーアのでかジャケット。ラバーソール靴は渋谷フロンティアです」

↑「足元をラバーソール靴で重くすると一気にサラちゃんぽい男の子風になれるんです」

蝴蝶网
hudie.com

Hits 20

サイズが合ってない オーバーサイズを好む時代

トップスは着られちゃってるくらいのオーバーサイズが主流に！JKなら常におしりより下の丈&ワイドなシルエット。逆に身体がきゃしゃに見えてカワイイっていう意見も。脚は見せるかスキニーでタイトか。このシルエットが今のボーイズ風!!

ガーリーに見られ
イッシュに見られ
羅マリーやミリヤ
じめおしゃれ有名
で、この秋男の
でるっ！

脱・女!! 今目指すは LIKE BOY

→チェックビッグジャケット(ボア付き)¥21987／バロックジャパンリミテッド(マウジー) 白シャツ¥10290／ポイント(turno jeana) レザーショーパン¥23100／DraSTic (AULA AILA) ジャケットにつけたブローチ¥1420／G2? レッグウォーマー¥1680／17℃ by Blondoll ルミネ新宿店(17℃) トートバッグ¥14700／TOPSHOP / TOPMAN ハット¥9765／override 明治通り店(override) ラバーソール靴¥29400 k3 OFFICE (UNDERGROUND×k3&co.)

蝴蝶网
hudie.com

激売れだからっ!

Hits41
エゴイストのおじパン1200枚売れっ!

←美シルエットで人気だったパンツ。ヒップをセクシーに見せるスタイルが人気。ウエストは平ら。ヒップ下は広がりのあるシルエット。ウエスト¥8295／エゴイスト渋谷店 ／スタジオ¥29190／blondy(All Grown Up) ／ロック¥3990／SHRAGA(ADELIO) ／めがね¥6930／アルバローザ ／ジャパン(アルバローザ) ／タジャンにつけたバレッタ(LOVE)¥1050、(I♥BOY)¥1260／EG?? おじ靴¥22890／DMI(ドクターマーチン)

→ジャケット¥16236／バロックジャパンリミテッド(SLY LANG) ／ウジー

Hits42
moussyのJKコート

1weekで300枚

激売れだからっ!

スタイリスト押しだからっ!

Hits43
SLY LANGのえんじショーパン

↑「ハイレグ系の形がキレイ。クラッシュ具合もベスト!」(スタイリスト山脇さん) ショーパン¥9975／バロックジャパンリミテッド(SLY LANG)

Hits44
J BRANDのブルースキニー

→ケイトさんと全く一緒の形。スキニー¥22890／ROSE BUD(J BRAND)

イギリスのギャザリン妃が超愛用!!

ファッション界での注目度が高いおしゃれセレブの彼女が、このスキニーをはき倒しまくってると話題に。彼女までもが認める、超優秀な一枚なのです。

2500足

Hits45
R&Eのスリッポン

→参月もキープ! スリッポン各¥6615／R&E渋谷109店

激売れだからっ!

↘激売れのためポケットもレザーの進化系を発売。ハイブリッドジャケット¥51450／DraStic(AULA AILA) ニット¥4935／FREE'S MART(FREE'S MART) チェックシャツ¥8925／undix cors 新宿ミロード店(アンディコール) スキニー¥8930／ポイント(NASHOULEK) バッグ¥20250／トコ バシフィック(パレンシアガ) めがね¥25200／C.C.カントリー(BJ Classic Collection) 靴¥9240／渋谷フロンティア

Hits46
AULA AILAのハイブリッドJK

Hits47
GREEDの素材MIXコート

→コート¥69300／GREED(GREED International)

300枚

激売れだからっ!

300枚

Hits48
American Apparelのチュール靴下

読者の間では一足がルール

カラバリも豊富。チュール靴下各¥1050／American Apparel渋谷2号店

リバイバルするほどだからっ!

Hits51
コンバースのスニーカー

↑1998年発売の復刻アレンジモデル! スニーカー¥6195／コンバースインフォメーションセンター

Hits52
SLYの復刻モッズコート

「当時街を埋めあふれ返ってた大ヒットモッズコート。そのままでとすその入りめりリズが可愛いんだ!! 単に手くじゃなく、今までのスカートで今年っぽく着こなしたいですね!」

スタイリスト コギソ マナさん

リバイバルするほどだからっ!

←2006年に発売されたまんまの形で復刻! モッズコート¥14990／バロックジャパンリミテッド(SLY) デニムシャツ¥6250／BJULSARA(Banner Barrett) メッセージT¥4095／ギムレット レザーミニ¥9990／OZOC キャスケット¥3990／UNGRID ピアス・参考商品／ジュライスター(KariAng) ひょう柄靴¥29190／DMI(ドクターマーチン)

ラグランT

ソーの王者マウジに大ヒットしたプグランTを復刻!／T¥4494／バロックリミテッド(マ

Hits50
DIESELのバギーデニム

→美シルエットで人気だったバギーを日本限定で復刻。バギーデニム¥8925／DIESEL JAPAN(DIESEL)

今、空前のリバイバルBOOM!!

復刻させたいくらいってどんだけ!? それはきっと名品に間違いないハズ。記録的ヒットアイテムから、今だから逆に新鮮なデザインまで、ココを見逃すときっと損をする!!

○○だから優秀なんです！ 間違いない名品ずかん

激売れてる！ スタイリストさんの使用率が高い！ そんな、たくさんの人から注目を浴びるアイテムこそ、真の名品！ 間違いない名品だけをココで一挙公開しちゃいます。

Hits27 FREE'S MARTのモッズコート

←モッズコート¥15960／FREE'S MART（FREE'S MART DENIM）

↓「着回し企画でも大活躍」（スタイリスト ゴギソ マナさん）サスペ付きおじパン¥18900／DraS Tic（AULA AILA）

2000枚

Hits28 AULA AILAのからし色おじパン

Hits29 MIIAのボストンバッグ

↑「どんな服にも合わせやすいです」（スタイリスト 村さん）バッグ¥7245／MIIA

↓プリーツショーパン各¥6195／エゴイスト渋谷109店

Hits30 エゴイストの渋色ショーパン

1200枚

Hits31 ギムレットのパールつけえり

1500個

↑総パールつけえり¥4095／ギムレット

Hits32 RYZAのつけえり

←「デザインが豊富。ベーシックなので使い回せます」（スタイリスト大田さん）つけえり各¥7350／RYZA ルミネ新宿店（RYZA）

Hits33 moussyのニット切り替えJK

1weekで300枚

→ハルにタップの3分の1がニット切り替えJK（ワワ）ジャケット¥14994／ハロックシャツ パンリミテッド（マウジー）

Hits34 インパクティス ケリーのロックT

→「古着っぽいくたっとした感じが使えます」（スタイリスト大田さん）ロックT¥8400／ナイチチ（Inpaichthys kerri）

Hits35 W♡Cの厚底スニーカー

「総スタッズ付きでとても存在感のあるデザイン。厚底なので履くものが多いですが、この靴はとにかく軽くて歩きやすい。撮影ではもちろん、個人的にも愛用してる一足です」

スタイリスト ゴギソ マナさん

↑厚底ブックスニーカー¥13440／ダブルシー ヘルマオフィス（ダブルシー）

去年から累計60000個

Hits36 ジーナシスのループタイ

ループタイをレディスで初めて出したのがジーナシスってウワサ。ループタイ¥1995／ポイント（JEANASIS）

Hits37 イーボルのバイカラー靴

「今年は、何と今年らしさがギュッと詰まった一足。コーディネートで何回使用したか分かりません（笑）。ViVIでの登場回数もハンパないはず。エリーローズとサラもキープ済み！」

スタイリスト ゴギソ マナさん

↑バイカラースリ／イーボル（Pure ンビネゾン¥2310 ア ソング 渋谷パル ューム）タートル／ローズブリット 70／タビオ（靴下屋 バッグ¥8980／パ ンリミテッド（nien ¥1300／アクセサ

追加生産2回

Hits38 ダズリンのトラニット

→先行WEB販売2日で一度完売を記録。問い合わせも500件以上と驚異の売れ行き。ニット¥5775／ダズリン

Hits39 MERCURYDUOのチュールプリーツス

←チュールスカート¥9975／マーキュリーデュオ

「どんなコーデにも合わせやすい色と丈。何度もコーディネートで使っちゃいました。広がりすぎず、ボリュームが程よく出るプリーツなのも使えるポイントですよね」

スタイリスト 今村仁美さん

Hits40 Ameri ヴィン

←「グレン タイルにハ リスト ゴギ ¥5000／Ame 渋谷2号店

蝴蝶网 hudie.com

Hits 50

ロックT感覚で着る！ BATMANに注目⚠

バットマンプリントのTシャツやスウェットがなぜか今、続々と登場中！ コーデのハズしとして使えるアイテム。AMIAYAちゃんみたいなガーリーパンクな着こなしにぴったり！

AMIAYAちゃん風コーデにもすっごく使えるプリント！最近の一番のお気に入りカットソー

梅村妃奈子さん
中央大学3年生

北村紀子さん
大妻女子大学短期大学部1年生

↑「古着屋のスピンズで見つけたバットマンT。ロック感覚で取り入れてます」

→「バットマンのラグランTはjouetieで約6000円でした。ハデな柄タイツと合わせて原宿パンク系に」

ZARA
→バットマンT¥3490／ザラ・ジャパン(ザラマン)

JOUETIE
↑バットマンラグランT¥5985／jouetie
©TM & DC Comics.(s11)

ンスウェット¥7980／
シャツワンピ¥3990
マーサービス(H&M)
00／オプティカルテ
ル青山店(SUPER)
／モンド コーポレー
aagnard) くしゅっ
イ靴下¥1680／17℃
ネ新宿店(17℃) ラバ
700／DMI(ジョージ
バットマンT¥5985、
(10月発売予定)¥109
チェックシャツ¥262
ョールーム(FAD
ットショーパン¥12
(ソエ ティーズ) カ
グレース 靴¥207
ティア

UNGRID

& DC Comics.

©AFLO

Olivia Palermo

anda Kerr

今、読者の支持を得ているセレブはこの2人！

東のミランダ VS 西のオリビア

読者アンケートで突如判明した、新たな海外セレブブームの波!! しかも、東と西で人気がパックリと割れた面白い結果に！ この美女同士の人気競争、今後の勝利の軍配はどちらの手に？ 推薦者のアツい声を聞きました。

WHO is?
NY在住のソーシャライツ25歳。NYが舞台の人気ドラマ「The City」の出演で一躍有名に。ファッション界からも注目を浴びる抜群なおしゃれセンスの持ち主で、リアルなモード系ファッションが得意。

セクシーだけど可愛い系♥今、一番なりたい顔です！
片川由加里さん
専修大学3年生

流行も取り入れた品のある大人モードスタイルが好き！
マーキュリーデュオ ヴィジュアルプレス
林香里さん

ヘアアレンジも真似しているくらい可愛いんです！
梅谷安里さん
武庫川女子大学4回生

プ誌を
の美し
け!!
子さん
川女子大学1年生

ア出身の
ネイベリ
ルをつと
目名に。
モデルの
るヴィ
ェルに
。去年
ルーム
児の母。

蝴蝶网
hudie.com

人気ブランドからも!!

EMODAプロデューサー
松本恵奈さんの場合

パール×ひょう柄でモードガーリー

↑「パール×ひょうって上品。レザーボトムでモード感をプラスします」つけえり￥7980、ひょう柄ニット￥6980、ショーパン￥6980、タイツ￥3980、TSURU×EMODA靴￥18980／EMODA ©2006 TSURU by MARIKO OIKAWA. All Rights Reserved.

MUPIUAプロデューサー
荻原桃子さんの場合

パールつけえりで脱・メイドなガーリースタイル!

→「シンプルなトップス＋スカートコーデにパールつけえりをON。一点ガーリー小物のパンプスがおしゃれに見えます。メイド風に見えないコツは首もとのつまったトップスを選ぶこと☆」つけえり￥3675、トップス￥4725、スカート￥7875、リボンつきパンプス￥13440、ピアス￥3150／ムルーア マルイシャム渋谷店　その他／私物

AULA AILAプロデューサー
川島幸美さんの場合

レザーえり×レディなワンピでテイストMIX

↑「今年っぽさを簡単にプラスできるつけえりはオススメ／首元が広めに開いたクラシカルワンピにあえての小さいレザーえりで、フェミニンさに強さをMIX」レザーつけえり￥6300、ワンピース￥23100、ブーティ￥21000／DreSTic(AULA AILA)　その他／私物

Honey mi Honeyプロデューサー
簑島三佳さんの場合

カジュアルコーデにあえてつけてドレスアップ!

→「ちょっとフォーマルな可愛いシャツえりをカジュアルなTシャツに合わせるのが新鮮！ビジューのついたえりを選んだ。たせたくてコーデをモノトーンに統一しました」ビジューつけえり￥14700、ショートカーデ(ファーつき)￥23100、ドットパンツ￥14700、サンダル￥16800(JEFFREY CAMPBELL)／Honey mi Honey　その他／私物

bonica dotディレクター
野崎玲奈さんの場合

おっきめのパールつけえりを大人レトロに着ます

→「パールつけえりはつけるだけでコーデのアクセントになるので、アクセいらず。服はシンプルに組み合わせて大人レトロガールに♪」パールつけえり＆トップスセット￥9975、ベルトつきキュロット￥12915、ブーティ￥19950、タイツ￥2625／カバーガールインイエローレーベル ルミネ新宿2店(ボニカ ドット)　その他／私物

Hits 55

どんなヒトもつけエリに夢中なんです

クールモード系ブランドもガーリー系ブランドもみ～んなつけえりを出してるんです！　そこでブランドプロデューサー＆ディレクターの5人にオススメのつけえりコーデをレクチャーしてもらいました。

hudie.com

Hits 55

何でもどこにでも

スタッズ

パンク気分のカジュアルコーデにポイントでスタッズをMIX。スニーカーをはじめ服にいたるまで、どんなものにもスタッズの時代。ノーアクセ派が増えたのもコレが影響してるとか。

←スタッズスニーカー￥48300／トゥモローフィック(Kettle Black)　Tシャツワンピ￥6195／SHAGADELIC　ジャケット￥33600／ギルドプライム渋谷(ギルドプライム)　ジャケットにつけたDAMMYバッジ￥1575、DAMMY赤バッジ￥525、缶バッジ各￥315／ダミーめがね￥23100／オプティカルテーラー　クレイドル青山店(fuzz)　靴下￥630／TOPSHOP／TOPMAN　バッグ￥28350／ビームス タイム(レベッカ ミンコフ)

←えりスタッズレースシャツ￥24150／DreSTic(AULA AILA)

LagunaMoonからスタッズピン発売!

↑好きな場所にカスタマイズして付けられるスタッズピンが超使える！　スタッズピン(8ピン＋スペアセット)￥2940／LagunaMoon

→参月もキープ済み！　スタッズ靴￥43440／blondy(Dear Layla by blondy)

→WILD FOXからも星柄が出てる！星柄ニット￥19950／kitson Japan(WILD FOX)　フレアスカート￥33600／dual(Alice McCALL)　リボンバレッタ￥1800／American Apparel渋谷2号店　だてめがね￥2940／UNGRID　靴下￥840／タビオ(靴下屋)　パンプス￥13125／バロックジャパンリミテッド(SLY)

↑星柄でかクラッチ￥2940／ポイント(COLLECT POINT)

Hits 55

D&Gが火付け役

星柄で★スターになる

コレクションでも出てた久々の星柄が、今になってじわじわヒットの予感！　ポップになりすぎないモノトーンの星柄がおしゃれ。各ブランドから続々登場！

→星柄スニーカー￥21000／ハーゴ(ASH)

Hits58 渋めカラーの次に注目すべきは

ペールトーンピンク!

秋イチから渋めの色を着ていたコたちが次に目をつけてるのがペールトーンピンク/ 地味色とは両極の、ほわんと力の抜けたカラーがヒットな予感☆

高橋奈々さん
フリーター・21歳

↑「ピンクをあえて黒でしめて着るのが好き。ニットはH&Mで約4000円。ショーパンはTOPSHOP。靴もピンクです」

→「ピンク×グレーのコーデがやりたくて!/ パンツはBORNYで約1万7000円。カーデはマウジーで約6000円」

hits 61 ついに人気が関西にも飛び火した！

WANNA BE AMIAYA旋風

蝴蝶网 hudie.com

AYA

AMI

本人たちを直撃！AMIAYAスタイルを教えてもらいました！

柄モノを黒で引き締めたところがポイントです！

→左・AYA「ガウンが見せ、ショーパンで中をコンパクトにして、メリハリをつけました！　チェックやひょう柄のMIXがポイント。テーマは『ロンドンBOY』です☆」ロングチェックガウン¥9975、カート&コートニーTシャツ¥5985、フェイクレザーショーパン¥7980、だてメガネ¥2940、スタッズバッグ¥1995、ひょう柄ショートブーツ・参考商品／jouetie　その他／本人私物　右・AMI「名づけて、黒でサンドイッチコーデ！　ボルドーのひょう柄スカートを主役に、上半身と足元に黒を持ってきてピリッと引き締めました。ハードになりすぎないようにスウェット地で女のコらしく」普段柄リバーシブルブルゾン¥9975、AC/DCのTシャツ¥2995、ひょう柄プリーツスカート¥5985、ファーベレー帽¥3465、スタッズブーツ¥1995、ショートブーツ・参考商品／jouetie　その他／本人私物

AMIAYAルール その1

×チェックやひょう柄でロンドンの男のコっぽく

AMIAYAルール その2

足元はマーチン風ゴツブーツ

AMIAYAコーデって実は足元が超重要！　足元を重く仕上げるマーチンっぽいゴツブーツが絶対マストなんです。

水野麻衣さん 大東女子大学英語学科大学部2年生

→「ミニボトムにゴツ靴がAMIAYAちゃん風。大きめのだてメガネでパンク系に原宿っぽさをMIX。全身jouetieです！」

↓「チェックシャツはゆる～い形がポいかなと♪　jouetieで約8000円。ちょっとハデなタイツを合わせちゃうのも意識してます」

小林恵香さん 中央大学2年生

→「AMIAYAちゃんてゆるいけどパンクなテイストがカワイイ。古着っぽい雰囲気も好き。TワンピはFIG&VIPERで購入」

青山恵理子さん 中央大学4年生

↑「Tシャツ×マーチンはうっぽくなる、というよりAMIAYAちゃんぽくなる！　Tシャツはjouetieで約5000円」

梅村妃奈子さん 中央大学3年生

→上から「スニーカーブーツはリダクレで約1万2000円でした」（林さん）「古着マーチン。新品よりおしゃれ！」（佐々木さん）「高円寺の古着屋で見つけたマーチンの厚底リメイク」（小林さん）

→「ハデな柄をガッツに取り入れてるってイメージ。jouetieの音符柄ワンピがお気に入り。約1万円でした」

AMIAYAルール その3

ゴツめスタッズをピリッと効かせる！

コーデ小物をAYA流ないよう少なめ

↑「ZARAで約3900円のバッグ。ゆる～いシルエットの服にゴツめの小物でハデにするのがAMIAYAちゃんぽい」（佐々木さん）

↑「ラグナで約3000円のカスタマイズスタッズピンをショーパンにつけました」（水野さん）

→「色あせ系の黒ロックTが最近特に使えます。RNAで約6000円。×ひょう柄でハデなパンクにしたのがAMIAYAちゃんっぽく見せたポイントです」

AMIAYAルール その4

ロックTで簡単なりきり!!

AMIAYAスタイルで忘れちゃいけないのがそう、ロックT／　これがあるだけでパンチを効かせることができるので、絶対一枚は持っておきたいアイテム。

→「普段ラバーソールとかはいてパンクっぽいファッションをしてたので、AMIAYAちゃんスタイルには親近感☆」ハンパ丈のスカートはロードスプリットでGET

清水沙也佳さん 岡志社大学2回生

米本さやかさん ブランドプロデューサー 26歳

→「ロンTにフリンジベストを重ね着、さらに白のチュールスカートでAMIAYAちゃんを意識！　ロンTはRNA MEDIAで買いました☆」（林さん）←「今まで甘めだったけど、秋はAMIAYAちゃんみたいに東京っぽいパンクカジュアルに挑戦したい。スカートはギャレリー」（米本さん）

林ほのかさん 関西大学2回生

AMIAYAルール その5

ちょい長めの野暮っ丈なバランス

こなれ感の出る野暮っ丈スカートを取り入れると、よりAMIAYAっぽくなれる！　初心者はまずスカートから！　関西編者もこのバランスをマネッコ！

蝴蝶 hudie.com

Hits 71

ハリスツイードが100周年なので続々とコラボアイテム出してます

"ツイード界の王様"と称されるほど歴史ある黄金ブランド、ハリスツイードが100周年を記念してコラボラッシュ！　今でも一点一点手織りで作られているというツイード商品はどれもワンランクアップのアイテム！

×LUDLOW

↓ツイードヘアリボンゴム￥11550、ツイードヘアピン￥11550／伊勢丹新宿店（ラ

×pippi

↘ツイードブーティ￥42000／伊勢丹新宿店（ピッ

×GRACE CONTINENTAL

→ツイードジャケット￥44100、ベスト￥25200／グレースコンチネンタル ショールーム（DIAGRAM）

×kaon

→ツイードロングダッフルコート￥67200／伊勢丹新宿店（カオン）

×URBAN RESEARCH

→ツイードジャケット￥39450／アーバンリサーチ（アーバンリサーチ）

×ABAHOUSE

↓ツイードバッグ￥60900／アバハウス・ドゥヴィネット エル エル マロニエゲート店（アバハウス・ドゥヴィネット リュクス×Harris Tweed）

×Plumpynuts

↑ツイードトートバッグ￥28350／伊勢丹新宿店（プランピーナッツ）

Hits 72 gelato piqueの

ヘアケアシリーズ誕生

オーガニック成分をたっぷり使用したヘアケアシリーズがジェラピケから初登場！可愛いボトルにも胸キュンだからプレゼントにも♥

ブレイク・ライブリーも！

Hits 73 セレブ大注目！

今HOTなnanushka!!

ブレイク・ライブリーやケイティーリーズ・セロンなど数々のセレブが愛用していることで有名なNYブランド。ジャージー素材を着やすくオシャレにしたと評判。

←ゆるニット￥17325／FREE'S SHOP（nanushka）

Hits 74 大阪ですでに激売れの

onewayglamorousが東京進出！

関西で大人気のonewayのお姉さんラインがついに9月上旬、名古屋パルコ、池袋パルコにもオープンしたよ！

上・サテンショーパン￥4095、下・ひょう柄シャツ￥5145／プレポワ（oneway glamorous）

Hits 76 スタイリスト大田由香梨さんプロデュースのCafeがオープン!!

ViViで大人気の大田さんがカフェ&ライフスタイルショップ「Lapaz」をオープンしたよ。大田さんらしいおしゃれな家具や雑貨がディスプレイされた店内はとても落ち着く空間♪
東京都渋谷区神宮前2-22-2
http://lapaz-tokyo.com/

←レトロでクラシックな色使い。上品ガーリーが叶うお店だよ。丸えりコート￥17640、レースブラウス￥7245、スカート￥6195／couture by ROJITA チェーンバッグ￥6195、ブーティ￥9030／ロジータ ルミネエスト新宿店　靴下￥1050／17C by Blondoll ルミネ新宿店（17C）帽子￥4935／キメラパーク ルミネエスト新宿店

リートメント￥1995、シャンプー￥1995、ョナー￥2100／ジェラート ピケ ルミネエ店

Hits 75 MIDWESTに

benahが初上陸！

オーストラリア発のハイエンドアクセサリーブランド、benah（ベナ）がこの秋日本に上陸！　MIDWESTにて購入可能だよ！

←かっちりした形とおしゃれな色使いは、ハードにもクラシックにも合うデザイン！　バッグ各￥57750／MIDWEST（benah）

↓DRESS CAMPならではのひょう柄でコラボ。右・トート￥1995、左・ジャケット￥9975／ポイント（COLLECT POINT×DRESSCAMP fabric）

Hits 77 COLLECT POINT×DRESSCAMP fabric

コラボシリーズデビュー

collect pointがハイセンスな東コレブランド、DRESS CAMPとコラボしたシリーズがこの秋冬からデビュー。買いやすい価格帯なのも嬉しい、ビッグニュース！

Hits 78 ROJITAの大人ライン

couture by ROJITAデビュー！

ガーリーからレディに。ロジータの大人ライン「クチュール バイ ロジータ」に注目。10月末にルミネ有楽町店がOPENする予定だよ。要チェック!!

蝶网 hudie.com

Hits 62 ラフォーレ原宿に
LANDS OF Eden. DEBUT!!

ラフォーレ原宿の2Fにでっかくオープンした、すでに話題騒然のランズ オブ エデン。ファッション界から注目の的！

→本当のリアルクローズが見つかるカジュアルブランド。レザージャケット¥39900、マキシ丈シャツ¥9345、プリントT¥4935、デニムショーパン¥6930、ベロアハット¥16800（HAT attack）、ワイヤーリング¥2625、ストーンリング¥3465、ゴールドリング¥1890、ひづめネックレス¥4095、ショルダーバッグ¥19950／ランズ オブ エデン　サボ¥38000／k3 OFFICE（k3&co.）

↑カラーブロックニット¥9345／ランズ オブ エデン

←ベロアスカート／ランズ オブ エデン

→チュールスカート¥9345／ランズ オブ エデン

→ジュエリーと服を山脇さんコーデで提案。コンビネゾン¥5985、ストーンネックレス¥5985／FREE'S MART（CLEMENCY×FREE'S MART）

Hits 63 SHIPSの初上陸ブランドから出てる！
着せかえスウェット

ロッティ ドッティというブランドが日本初上陸。マジックテープでつける着せかえ服を日替わりで楽しんで。

←着せかえドレス付き。スウェット¥16800／シップス渋谷店（ロッティ ドッティ）

Hits 64 スタイリスト山脇道子さんが
CLEMENCYに合う服をチョイス

FREE'S MARTが、ViViで大人気の山脇さんが手掛けるジュエリーブランドCLEMENCYとコラボ！

Hits 65 セレブの間で人気の
NEXTエコBAG初上陸

my biotiful bagというオーガニックコットンのエコバッグブランド。リサイクルを経た地球にやさしい素材から作られてるこのバッグはエコ意識の高い海外セレブがこぞって愛用してるってウワサ！

↑バッグ／kitsuné biotiful

←アメリカのブランドとのコラボコート¥3[illegible] BUD（FIDELITY BUD）だて[illegible]／C.C.カットソー¥9345／ギムーカフ¥1570[illegible] T（benah）／UNGRID [illegible] Doll Kiss 渋[illegible] パーソール[illegible] ベランサ 渋谷[illegible]

FIDELI[illegible] ×ROSE[illegible]

知っておいたら激お得。秋の最新NEWS 17

秋のおしゃれを制覇するなら、今旬のNEWSまでしっかりチェック!!　ViViに届いたホットなネタをココで一挙公開。これでおしゃれもエバれるはず♪

Hits 66 American Apparelから
ネイルカラー

ファッションの一部として取り入れたいアメアパのオリジナルネイルが販売開始！　流行のくすみ系から、次きそうなペールトーンまで、カラバリも豊富。

→ネイル各¥1000／American Apparel渋谷2号店

Hits 67 blondyが
クマとペアルック作りました。

話題のおしゃれ大好きなクマ、ガーリーベアちゃんと全く一緒のコーディネートが買えちゃう！キャラ好きにたまらないお話♥

←レザーバイピングがおしゃれ。トレンチコート¥38640／blondy（LHS BLONDY）

→ドットチュニック¥15540（Bitten Apple）、デニムショーパン¥17850（Jacky's Tear）、パンプス¥14490（Dear Layla by blondy）／blondy　↙くま本体¥3675、着せ替えドレスセット¥2940／blondy（blondy×girly bear）

Hits 68 完全予約制&今頼めばblondyから
元日に届きます。

blondyのトレンチ。実は店頭には並ばない完全電話予約制のアイテム！　10／16まで全店舗にて電話予約受け付け中。幻の一枚になること間違いナシ。急いでっ！

Hits 69
W♥Cの路面店がOPEN!!

大人気ショップ、ダブルシーがついに、10／1渋谷センター街に路面店をOPEN!!
渋谷の街が一層活気づく予感!!
東京都渋谷区牛田川町22-4
☎03-5728-3782
OPEN時間：11:00-22:00

Hits 70
専門ブランド×ViViブランドのコラボがざっくざく～♥

スポーツブランド、靴ブランドなどなど、老舗の専門ブランドとViViブランドとのコラボラッシュ！　ワンランクアップの流行アイテムが手に入るチャンスだよ。

HIGHLAND CLUB ×ROSE BUD

←ギリス王室御用達のブランドとのコラボ。ポンチョ¥16590／ROSE BUD（HIGHLAND CLUB×ROSE BUD）

ミネトン ×W♥C

Champion ×GREED

←あえての超チビサイズ。パーカ¥12600／GREED（Champion×AYUMI YAMADA for it's girl）

BIG JOHN ×k3

↑1969年発売のものをマイナーチェンジしてリバイバルコラボ。ボア付きGジャン¥27300／k3 OFFICE（BIG JOHN×k3&co.）

TSURU ×EMODA

→靴ブランドTSURU[illegible]コラボ靴¥15980／EMODA新宿ルミネ[illegible]スト店（EMODA×TSURU）©2006 TSURU by MARIKO OIKAWA All Rights Reserved.

NEXTえりは絶対コレ！
スタイリスト 松居瑠里さん

黒リボンつきアイテム

Hits 79

なのにちょいボーイズ
リボンで一歩リード☆

ボンを首もとキュッとふぶこ
れ感がアクセントするよ！ えり
の予感♪ 黒リボンつき
00／キメラ パーク ルミネエス
ラ パーク） バイカラーバッグ
¥4935／ダズリン エナメル
シューズ¥14700／DRWCYS
ガネ¥3045／MIIA ソックス
doll 新丸の内ビル店(Blondoli)

→ブラウスにも黒リボンつきが登場。ブラウス¥5985／Pinky Girls

←えりの黒リボンがポイント。チェックワンピース¥14700／ロニィ ドリット

WITH BLACK RIBBON

→イイコちゃん風♪ 黒リボンつきブラウス¥17640／blondy (LHS BLONDY)

↑黒リボントロンプルイエタンクトップ¥3045／プレボワ(one spo)

蝴蝶网
hudie.com

編み上げブーツ

Hits 81

9月号でミリヤちゃんがはいてたみたいなロング丈が欲しい！
読者 水野麻衣さん

←ミリヤちゃんがはいたのはコレの色違い。ブーツ¥31290／ドクターマーチン・エアウエア ジャパン(ドクターマーチン)

→ラバーソールの進化バージョン。編み上げブーツ¥12340／エスペランサ 渋谷109店

ひとクセある探偵っぽいトレンチが増えてます！
スタイリスト コギソマナさん

ケープつきトレンチ

Hits 80

暁秋はキュートな探偵風トレンチでおしゃれを先取り！

←ベレー帽と合わせてリアルに探偵を気取っちゃうのも可愛いよ♥ ケープつきトレンチコート¥14490／ロイヤル パーティー バッグ¥14990／ザラ・ジャパン(ザラ) ショートブーツ¥22050／ジル バイ ジルスチュアート ファーベレー帽¥6825／カオリノモリ パールピアス¥4410／jo ujou ストライプタイツ¥945／タビオ(靴下屋)

↑進化系ローウエストワンピも登場☆ レイヤード風えりつきワンピース¥25200／DraSTic(AULA AILA)

→太ベルトがレトロフィーチャー。えりつきローウエストワンピ¥18900／RYZAルミネ新宿店(RYZA)

ONE-PIECE LOW WAIST

→シックな黒。ケープつきトレンチ¥31500／アナザーエディション 原宿本店(アナザーエディション)

←すそフリルつき。ケープつきトレンチ¥15750／キメラ パーク ルミネエスト新宿店(キメラ パーク)

←太ベルトつきでスクールgirlっぽく変身。チェック柄ローウエストニットワンピ¥7980／Pinky Girls

→レトロガーリーなオレンジ色も登場。ケープつきトレンチコート¥24150／セシルマクビー

←ボリューム感のあるケープが◎。黒トレンチコート¥17850／LagunaMoon

TRENCH COAT WITH CAPE

種類豊富に、
口で可愛くなった！
ト 松島茜さん

ーウエストワンピ

POPCORN ポップコーンニット

Hits 83

立体的なポンポンがついたニットが絶対流行りそう！
SLY プレス 松川美奈子さん

←レトロムードが増すブルーグリーン色。ポップコーン半タニット￥15540／deicy代官山店(the couture)

↓ポップコーンタートルニット配色ポンチョ￥5985／FREE'S MART (Freesia BY FREE'S MART)

↑ポップコーンビッグVネックニット￥19950／ジャック・オブ・オール・トレーズ(One Teaspoon)

おしゃれ外国人みたいなぬけ感ストリートがらみ

→メ辛口レザーアイテムでスイートに着ないのが今年風。ポップコーンニット￥7560／パロックジャパンリミテッド(SLY) レザーショートパンツ￥4935(FREE'S MART)、ドットストッキング￥1995(Vanity BY FREE'S)／FREE'S MART ブーツ￥19950／the Closet LOVE GIRLS MARKETルミネエスト新宿店(JEFFRY CAMPBELL) ネックレス￥14700／Soareak(BANK) 多連ブレス￥3150／DRWCYS(bee love)

↑→小物でも登場／カラフルポップコーンショートブーツ￥18900、ピンクポップコーンショルダーバッグ￥19950／ワークスインターナショナル(ツルバイマリコ オイカワ)

蝴蝶网 hudie.com

おしゃれな人が次何を狙ってるか気になる！

早い人のNEXT流行

ファッション業界人を初め、おしゃれ読
プレス……流行に敏感な人たちが次、
なってる旬をひと足お先にお披露目
話題性のあるアイテムばかりだから要注

コーデにマニッシュ感の出る、今季注目のハズしアイテム！
AULA AILA プロデューサー 川島幸美さん

ポリス帽￥10500／DraSTic(AULA AILA)

Hits 86 ポリス帽

POLICE HAT

メンズコーデをよりカッコつけるニューカマー!!

↑ルイ・ヴィトンの秋冬コレクションに登場。鍔だったポリス帽。メンズ風ルックにかぶるだけでハンサム度がアップ／ ポリス帽￥10500、ジャケット￥30450、ストライプベスト￥16800／DraSTic(AULA AILA) 中に着たダイクトップ￥7875／GREED(BED&BREAKFAST) グレンチェックパンツ￥12600／ローズサリット ウェッジブーティ￥8295／REZOY チェーンループタイ(10月上旬入荷予定)￥3990／Noela

ポリス帽でメンズ要素を取り入れると一気にこなれ感が出るんです！
Gimlet ディレクター 遠藤裕美さん

↑ポリス帽￥4095、ブルゾン￥4095、ベスト￥6195、マキシスカート￥7245、パンプス￥13440／ギムレット

Hits 84 パイソン柄小

ひょう柄の次はパイソン！
ASH プレス 中谷真理さん

→パイソン柄チェーンバッグ￥6825／エゴイスト渋谷109店
↑ソールがパイソン柄に／ベロアウェッジブーティ￥8925／R&E渋谷109店

Hits 85 チャンキーヒール

レトロな極太ヒールがやたら気になるっ！
読者 竹田瑞紀さん

→丸えりつきのレトロなルックス。チャンキーヒールパンプス￥12990／H&M カスタマーサービス(H&M)

↑右：星つきポリス帽￥8190／HEADSTAR SHIBUYA109店(HEADSTAR) 左・キャメル色。レザーポリス帽￥25725／CA4LA ショールーム(CA4LA) 下・かぶりやすいベージュ／ ウールポリス帽￥3990／L.D.S.渋谷109店

プー

ペコ

森下萌希さん

↑プーペコ￥630／東急ハンズ新宿店

Hits 88

新宿店プレス二宮養誠さん発！

プーペコエクササイズ

のえて顔の口輪筋を鍛えれば、気に
などの悩み 解消できる！というス
方は頬を動かませる→すぼめる
なんて

Hits 87

スタイリスト山脇道子さん、Pecora Angel デザイナー 湯川真衣さん、読者 山本千尋さん発！

耳しっぽつき！

アニマルなiPhoneケース

動物ブームがついにiPhoneにまで飛び火！ 耳やしっぽのついたiPhoneケースが巷で大流行してるんです！ 今なら人と差をつけることができるので、急いでGETして☆

山本千尋さん 神戸松蔭女子学院大学2回生

↑「思わずひとめボレ買い♥」（山本さん）「このしっぽが可愛いんです」（湯川さん）ブラザ、ネットなどで購入可能。うさ耳iPhoneケース／私物

湯川真衣さん Pecora Angel デザイナー

←スタイリスト山脇さん発！ 流行ブームになりそうなのがひとめボレ。ウサギくるみ〜ったー／私物

Hits 89

DRWCYS デザイナー 篠原典さん、Honey Honey デザイナー 三日月さん発！

L.A.発ブランド

UNIFがアツイ！

L.A.のローカルストリートブランドUNIFが今、おしゃれな人の間で注目の的！ 個性的なデザインのアイテムが多く、今のカジュアルスタイルにぴったり。

→クロシェベスト￥14700／DRWCYS(UNIF)
←シャツも1枚で差がつくものばかり。オープンショルダーシャツ 右・デニム￥15700、左・ひょう柄￥10500／JOYRICH（UNIF）

コキュ プレス 與五沢早代さん発！

Hits 90

ジ・エンポリアムのオリジナル

コーヒーコーヒー

癒し系くまのコーヒーコーヒーに人気ブランド"ジ・エンポリアム"のオリジナルバージョンが登場！ 毎月3型前後出るHEWコーヒーコーヒーは要Check！

ジ・エンポリアムでコーヒーコーヒーが10周年を迎えるよ！ コーヒーコーヒーのキーチェーン各￥609／THE EMPORIUM

EMODAプロデューサー 松本恵奈さん

←「ドルガバのひょう柄を愛用してます！ EMODAの事務部の方からのプレゼント♪ ひょう柄が大好きなのでバッグの中に入ってるとアガります！」

Hits 92

プロデューサー発！

デザインも機能性も最強！

ハイブランドiPadケース

おしゃれ業界人が今最もこだわっているのが、iPadケース☆ ハイブランドから続々とおしゃれなデザインが登場しているので、自分らしさをとことん追求できるんです！ iPadを持ってるコはぜひ参考にしてみて♪

Hits 91

ViVi スタッフ発！

なぜか巷で大人気！

なめこ栽培アプリ

あらゆる環境でなめこを育成&採取。それがポイントとして溜まり、なめこの新キャラがどんどん発掘できるというiPhoneアプリゲーム（無料）。ViVi編集部でも大ブーム！

竹田美紀さん N女子大学2回生

↑「いっぱいになったなめこを採るとき の音がなんとも言えず癒されになるんです（笑）」

MURUAプロデューサー 荻原桃子さん

AULA AILA プロデューサー 所恵美さん

→「グレーキーグレーのクロコ型押しレザーと、スカルの飾りが決に入ってトーマスワイルドに。そのまま開いて立てられたりするので機能性も◎！」

Hits 93

読者 斉藤愛さん発！

専門店が代官山にOPEN！

布ナプキン使ってみる？

ムレ・かぶれ・かゆみの予防になったり、生理痛が緩和されるという噂の布ナプキン。ついに専門店が代官山にオープン！ おしゃれなデザインが揃っていて、下着のような感覚で選べるから、ぜひ一度試してみて♪

広々とした店内でお気に入りを選べるよ。布ナプキン専門店"REMEDY GARDEN"
㊟東京都渋谷区猿楽町24-2ホリィビル2F ☎03-6416-0585
営業時間11:00〜19:00(金・土のみ〜20:00) 年中無休(年末年始を除く) www.remedy-garden.co.jp
→シンプルなものから[illegible]ような色柄のものまで豊富に揃ってます！ サイズやブランドによって違うけど、だいたい500円〜2500円前後で買えるよ。／私物

ALLクチコミ情報発信!!

なんでもHITS!!

ViViに寄せられた膨大なクチコミ情報の中から、とっておきのHOTニュースだけを厳選してお届け! おしゃれ㊙ネタやキュートなグッズ、美容アイテムに、気になるNEXTおしゃれアイコンまで完全網羅! 明日のガールズトークで話題に挙がる得ダネ、本日解禁。

MURUAプロデューサー荻原桃子さん、DRWCYSデザイナー篠原典さん、DURAS ambientプレス金井未来さん、Pecora Angelデザイナー湯川真衣さん発!

Hits 97 ガーリードットをハードMIXに着る!

おしゃれ業界人の間で今流行ってるのは、ちょいモードなドットLOOKなんです。その着こなしを拝見!

DURAS ambientプレス 金井未来さん

DRWCYSデザイナー 篠原典さん

MURUAプロデューサー 荻原桃子さん

湯川真衣さん Pecora Angelデザイナー 21歳

→「ドットをレトロ風に着るのが飽きてしまったので、×レザーショーパンでクールな雰囲気に持っていきます。ドットシャツ¥11550(UNIF)、ショーパン¥34650、バッグ¥8925、ハット¥4935/DRWCYS

↑「BIGジャケットと合わせて個性派スタイルにシフトチェンジ」トップス¥5775、ロングジャケット¥11340、パンツ¥8400、シューズ¥13440、ハット¥4725、ピアス¥3150/ムルーア マルイ シャム渋谷店

←「ドットをメンズっぽいジョッパーズと合わせて辛口に着るのがマイブーム。黒ベースのドットは一気にモードっぽくシフトできるのでオススメです!」ブラウス¥6825、パンツ¥8925、バッグ¥12600、ブーティ¥16800/DURAS ambient

←「ドットタンクはTOPSHOPで約4500円。レザージャケットとレザースキニーでとことんハードに着てみました。こちらも全てTOPSHOP。miu miuのメタリックスニーカーがポイントです。約5万円で購入」

Mableプレス 伊藤寿賀子さん発!

新感覚のペットおもちゃ CoCotouch-pet

キュートな見た目にひとめボレ!なペットおもちゃCoCotouch-pet(ココタッチペット)をご紹介。スマホのようにタッチパネルでお世話できるよ。

読者発!

Hits 96 簡単にウェーブヘアができるBENIゴテがキテる!

アーティストのBENIが愛用ニュースしたウェーブアイロン。巻くのではなく今っぽいクセみたいなウェーブヘアが簡単にできるとあって、今読者のあいだで大ブーム中!

片川由加里さん 専修大学3年生

棒が2つある不思議な形。80〜200℃まで温度設定可能なので髪質に合わせて使えるよ。1090のショップ店員までも愛用中ってウワサ/トリプルウェーバー¥7980/ilb333

↑「O・P・Iのクラックネイル、私も愛用中です。ベースはピンクのパンクっぽい感な格好によく合うネイルです」

エスペランサプレス 久田見莉衣さん発!

ひび割れ模様が簡単に! クラックネイル

過去に大流行したクラックネイルが今年復活! ベースの色がひび割れの間から見える一見凝ったおしゃれネイルが塗るだけで簡単にできちゃうよ。

©ARIO

Hits 99

ViViスタッフ発!

ハリポタヒロイン エマ・ワトソンが可愛くて気になる!

子役のイメージからすっかりステキな女性に成長した彼女! 各ファッション誌も注目してるNextセレブ。ばっさり切ったベリーショートヘアも今の憧れ♥

Hits 98

Barbieプレスアシスタント 乙黒茉衣美さん発!

ご祝儀ポーチまで揃う! Barbieのドレスライン

Barbieからドレスラインがデビュー! 結婚式のお呼ばれ服はどこで買うべき迷ったらBarbieへ。小物まで全て揃うよ。

→これからのパーティーシーズンに大活躍しそう/キャミワンピ¥13650、ファーティベット¥7980、フリルクラッチ¥4725、ご祝儀ポーチ&バッグセット¥6300/Barbie

OZOCプレス大島智子さん発!

Hits 100 阿倍野に住んでるゆかいな24歳♂ アベーノ アベーノ and his funny friends

あべのマーケットパークキューズモールのキャラクター。メインキャラのアベーノ アベーノ(ピンク)が「24歳♂」と、キャラ設定がツボ。※非売品

←唯一購入可能なキャラクターキャンディー。モールやアベノあべ村にてバラ売り315円で詰め放題。

蝴蝶网 hudie.com

美容液から生まれた
BB
クリーム

つけてる間スキンケア♥

SPF50
PA+++

SPF20
PA++

成分21種配合

ミネラル成分＋美容保湿成分配合

りな女の子のためのベースメイクが新登場！
感覚のBBクリームと
りミネラルルースパウダーで仕上げる、素肌以上の透明感。

イク パーフェクトセラムBBクリーム
800（税込¥840）

キャンメイク シークレットシフォンパクト
1色 ¥880（税込¥924）

ェクトセラムBBクリーム 02・シークレットシフォンパクト MB・モイストスフレシャドウ 03・アゲプトマスカラ DB・パウダーチークス PW28

藤井リナ

ラボラトリーズ
本村町1-1

CANMAKE®
TOKYO

商品のお問い合わせは、フリーダイヤル 0120-44-1184
（9:00～17:30/土・日・祝日は除く）
www.CANMAKE.com

hudie.com

蝴蝶网
hudie.com

jouetie

SPECIAL PRESENT!!

FOR 60名

Mを30名
Lを30名

店頭販売も決定！ ViViコラボの
めちゃ可愛いリメイクブーツの、
M&Lサイズを計60名にプレゼン
激売れしたブーツに金ボタンや
ペンキアレンジを加えてViViっ
出した渾身の一足です！

Photos: Masami Sano(TRON) Styling: Michiko Yamawaki(LOV
Hair & Make-up: Takayuki Hazama(roraima) Model: Sara Mar
Composition: Yumiko Ito Design: ma-hgra

応募方法は

ハガキに、応募使番号、住所
業&希望サイズを明記し下
～Kにお答えの上、下記の宛
さい。厳正なる抽選の上、当
表は賞品の発送をもって代え
す。なお、抽選公正競争規約
選された方はこの号の他の懸
場合がありますのでご了承く
宛先 〒112-8001
東京都文京区音羽2-12-21
「jouetieリメイクブーツプレ
締め切り 10月21日(金)消印

とにかく
どんなスタイ
今年っぽくなる
コレ！

Don't miss it!!

人気ブーツを
リメイク！

一旬なスタイルに
るおしゃれブーツ
金ボタンの組み合
詰で魅了した作りに
ぜひゲットしたい
メイクブーツ(M&
L：24～24.5センチ
ライブワンピ¥8
95、レザーブレス
イツ¥2940／jous

ViVi 11月号
jouetie
プレゼント応募券

スティピンク Fever!!

ちょっとくすみがかったピンク……女の子の心をトリコにするNEW定番カラーがダスティピンクとベージュアイテムとの相性がよく、甘くなりすぎない大人色だから、大注目です！

A バックファスナードットワンピース ¥7350／titty&Co.新宿店　B プリーツレースワンピース ¥10920／マーキュリーデュオ　C ダブルロングジャケット ¥9975／titty&Co.新宿店　D ショート丈ジャケット ¥15750／DRWCYS

ONE-PIECE

JACKET

BLOUSE

ス ¥4935〈10月末発
ART　E ボウタイ
¥12390／KAWI JA
ベルト付きショート
ックジャパンリミテ
nt)　E スエードシ
／blondyルミネ新
DY)

JACKET

かっちりしたJKも
優しい印象に

ロイヤル帽をプラスしてさらに今年っぽく。ジャケット ¥32550／DraSTic(AULA AILA)　レースワンピース ¥7980／Cher(hazel)　フラワー付きロイヤル帽 ¥4935／マーキュリーデュオ　ハートウォッチネックレス ¥3500／アクセサライズ／maji　ツイードバッグ ¥8925／Noela　グレンチェックショートソックス ¥945／ブロンドール／丸ビル店(ブロンドール)　サイドゴアブーツ ¥9345／R&E渋谷109店　ベアトップ／スタイリスト私物

蝶网
hudie.com

ットカーディガン ¥3
Drops)　丸えりブラ
シフォンプリーツス
ジャパンリミテッド(M
リアピアス ¥1050　titt
ヘアピン ¥2575　Ka
¥9975／マーキュリ
ックス ¥1365　ドロ
ス(ITC)／スエードバ
109店

KNIT

程よいゆるさで
大人ガーリー♥

SHOES

A

B

KATYUSHA

A ポインテッドトウフラットシューズ ¥6195／エスペランサ渋谷109店　B リボンカチューシャ ¥7140／CA4LAショールーム(CA4LA)　C スエードハンドバッグ ¥10920／snidelルミネ新宿2店

D

E

KNIT

D 透かし編みニット ¥12390／Jolly Boutique(Jolly Days)
E 透かし編みボーダーニット ¥5775／パロックジャパンリミテッド(Miel Crishunant)

C

HANDBAG

ゴーリー

品なレディ感をプラスするのが旬です！

撮影／深水敬介(モデル)、武藤誠(静物)　ヘアメイク／相場清志(roraima)　スタイリスト／今村仁美　モデル／藤井リナ、エリーローズ　構成／田村宣子　デザイン／LaChica　撮影協力／PROPS NOW

蝴蝶网
hudie.com

上品レディになれちゃう最強カラー

この秋はとにか

「合わせるアイテムも
ベージュ、茶系に統一して
上品グラデの完成！」

SHORT PANTS

前ボタンキュロット￥6300／ダズリン　ボウタイブラウス￥14700／ジル スチュアート　リボンクリップ￥5040／ハニーサロンルミネエスト 新宿店（Pray Hotel）　パールリング￥3675／ハニーサロン（ハニーサロン バイ フォビッシュ）　ラタンチェーンバッグ￥13860／snidelルミネ新宿2店　フラワーレースソックス￥945／タビオ（ショセット）　ストラップパンプス￥14700／blondyルミネ新宿2店（Dear Layla by blondy）

ONE-PIECE

ローウエストワンピース￥10990／ザラ・ジャパン（ザラ）　タートルニット￥14700／クルーン アソング プレスルーム（プラミューム）　つば広ハット￥4935／マーキュリーデュオ　プリーツフラワーネックレス￥7875、プリーツフラワーピアス￥5040／Plush&Lush　フラワーがまロバッグ￥12600／ダイアナ 銀座本店（ダイアナ）　ストラップパンプス￥7245／R&E渋谷109店

Sweetで
お上品が
今の気分♥

レディ♥

メンズライクなアイテムが豊富な今季だけど、やっぱりスウィート系も永遠に大好きだよね♥　この秋はただ甘いだけじゃ

Mini
3
ベロアミニ
ツヤ感のある素材で
クラシックな雰囲気に
A
Aベロアフレアショートパンツ¥9975／Soareak
Bベロアスカート¥9975／I'm Free.（Debbie by FREE'S SHOP）
ベロアスカート¥4410／FREE'S MART（Freesia BY FREE'S MART）ビジューえり付きブラウス¥13650／アクアガール オンザストリート渋谷（ヴィクトリア）バッグ¥4200／TOPSHOP／TOPMAN（Topshop）ソックス¥630／17C by Blondell（ルミネ新宿店（17C））パンプス¥11900／OZOC インナーベアトップ／スタイリスト私物
映画のヒロインの
ようなレディ感を演出
コクーンコート（ファーティペット付き）¥14490／ダズリン レースパール付きタンクトップ¥4200／ココディール ショートパンツ¥4095／ブレボワ（oneway glamorous） ビジューバングル¥2500／アクセサライズ（mail） バッグ¥9975／Kitty&Co.（新宿店） ソックス¥735／タビオ（ショセット） オープントウパンプス¥12600／Noela
on Coat
A
Aコクーンコート¥28350／スモーク バイ ランゲージ 原宿店（スモーク） Bコクーンコート¥9975／ココディール Cファー付きコクーンコート¥19600／パロックジャパンリミテッド（Miel Chshunant）
Aねこ柄ボウタイブラウス¥20790／モロコバー新宿ルミネ店（ディスコバレー） Bボウタイフリルブラウス¥13650／Relier de miu minimum 渋谷
B
Bow Tie Blouse
5
ボウタイブラウス
2011 Autumn
Lady Girly
×ハイウエストショーパンの強コーデ。ボウタイブラウス¥6195（11月上旬入荷予定）／Special Girl チェック柄ショートパンツ¥15750／DraSTic（AULA AILA） カチューシャ¥2940／マーキュリーデュオ 巾着ショルダーバッグ¥6195／パロックジャパンリミテッド（Miel Chshunant） リブソックス¥735／タビオ（靴下屋） レースアップブーティ¥10500／Barbie
透け感のあるブラウス
を選んで上品セクシー
蝶网 hudie.com

蝴蝶网
hudie.com

1 チュールスカート

“パックなチュールスカートも可愛いけど、レディにいくならふんわり優しいチュールスカートをセレクト。丈は長すぎず、ボリュームは控えめ、ヌードカラーがルールです！”

チュールスカート¥8925、ケーブルニット¥8925／マーキュリーデュオ　ファーベレー帽¥4725／MIIA　帽子につけたブローチ¥3150〈10月上旬入荷予定〉／Noela　ストーンリング(ピンク、白の2個セット)¥599／H&M カスタマーサービス(H&M)　バッグ¥8400／titty&Co.新宿店　ストラップパンプス¥25200／deicy代官山店(me couture)

繊細なチュールで
カジュアルなのに
品のあるコーデに

2 プリーツワンピ

“レディの大定番、ワンピの中でも今年特に旬なのがプリーツワンピ。プリーツは細かめなほうがお上品度がUPするのでオススメ♥　各ブランドからたくさん出ています！”

定番のワ
プリーツな

ドット
¥3250
広女優
OAT
り¥47
プレス
セサ
フリ
¥3780
ン 3
シン
ソック
下履
ス¥14
本店(

トレンドなものだけ集めました♥

即レディモードになれる最旬アイテム5

トレンド感を意識しながらもレディライクになれるアイテムをココでPick Up！　おしゃれ度もバツグンで、なおかつちゃんと美人に見えちゃう最強アイテムを手に入れて！

プリーツは
細かいほうが
よりお上品だよ

Pleated One-Piece

Aリボンベルト付きプリーツワンピース¥18900／モロコバー新宿ルミネ店(ディスコバレー)　Bプリーツワンピース¥23100／deicy代官山店(deicy)　Cレース切り替えプリーツワンピース¥8925／ロジータ ルミネエスト新宿店

蝴蝶网
hudie.com

ファーケープ¥24900／DZOC　花柄カシュクールワンピース¥7245／パロックジャパンリミテッド(Miel Crishuant)　レースチェーンバッグ¥6930／マッシュスタイルラボ(リリー ブラウン)　ショートソックス¥630／17℃ by Blondollルミネ新宿店(17℃)　リボン付きエナメルパンプス¥8295／イーボル(ピュアシュール)

←乙女な白ファー。ファーティペット¥19950／snidelルミネ新宿2店

前でも結べるよ！

花柄ワンピを進化形ファーティペットでupdate!!

前結びでティペット風、うしろで結んでベスト風……いろいろと表情を変えられるファーなら、マンネリになりがちな花柄ワンピを新鮮にみせてくれるよ♥

2011 Autumn Lady Girly

テムをトする小物テク

ボルドータイツ¥840／タビオ(靴下屋)　オフショルニットワンピース¥25200／deicy代官山店(deicy)　フラワーカチューシャ¥3990／snidelルミネ新宿2店　ハートネックレス¥2940／キメラ パーク ルミネエスト新宿店(キメラ パーク)　そばに置いたファー付きかごバッグ¥15750〈伊勢丹限定商品〉伊勢丹新宿店(エン シャラ)　パンプス¥9345／エスペランサ 渋谷109店

オフショルニットワンピをボルドータイツでupdate!!

永遠のモテアイテムのオフショルニットワンピは、生脚もいいけど今年らしくいくならカラータイツで！ボルドーが万能カラーです。

A

B

C

↑Aハート留め金ハンドバッグ¥7200／TOPSHOP / TOPMAN(Topshop)　B配色ハンドバッグ¥8925／titty&Co.新宿店　Cハンドバッグ¥6195／プレボワ(one way)

ドットブラウスをママハンドバッグでupdate!!

ガールなドットブラウスはレトロな雰囲気のハンドバッグで品をプラス。かっちりとしたフォルムがレディに格上げしてくれます。

→主役級の存在感でドットトップスをさらに新鮮に仕立ててくれる。スクエアハンドバッグ¥8820／マッシュスタイルラボ(リリー ブラウン)　ボルカドットブラウス¥6930／titty&Co.新宿店　ボタン付き台形スカート¥13650／ビームス ジャパン 3F(ラピス ルーチェ)　リボンパレッタ¥2940(10月上旬入荷予定)／Nogela

ニットカーデを パールつけえりで update!!

超定番アイテムのニットカーデも、つけえりをするだけでグッと今年っぽい印象になるよ。特にパール素材ならお上品な感じもUPして、今の気分にベストマッチしそう！

↑パールつ
90／Supre

濃い色のカーデなら
でさらにGOOD。パ
／オンワード樫山(ロ
ボタンニットカーデ
bie　ハイウエストシ
50／DraSTic(AUL
ローズパレッタ¥15
a.　細ベルト¥1995
ー　がまロハンドバ
Co.新宿店　バッグは
フ¥2520／マッシュ
ー ブラウン)

蝴蝶网
hudie.com

with Royal Hat♪

定番ガー
今年っぽくア

みんなすでに持っているワンピやカーデなどの王道アイ
いで今年らしくレディに格上げする方法をレクチャーす
ャーに可愛いのにトレンドっぽい、最強コーデの出来上

A

B

C

しぶめカラーがおしゃれ。Aロイヤル帽¥4725／titty&Co.新宿店　Bリボンつきロイヤル帽¥4095／MIIA　Cフラワー付きロイヤル帽¥4410／L.D.S.渋谷109店

レースワンピを ロイヤル帽で update!!

一発で今年らしく、クラシックな感じになるロイヤル帽はまさに最旬アイテム！　ワンピスタイルに品とトレンド感を加えてくれます。

リボン付きロイヤル帽¥4725／Barbie　レースワンピース¥11970／マーキュリーデュオ　フラワーピアス¥5145／スモーク バイ ランゲージ 原宿店(スモーク)　ブルストーンバングル¥6720／ストーンバングル¥3990／ブルスエーナー　ひょう柄バッグ¥3360／アクアガール オンザストリート渋谷(ヴィア リ パブリカ)　ソックス¥630／17C by Blondoll(ルミネ新宿店(17C))　パンプス¥5145／プレポワ(one way)

ベージュグラデコー
ひょう柄
upd

ひょう柄スリッポン¥14490／KAWI JAMELE　ファーポケット付きニット¥19950／ジル スチュアート　コットンレースショートパンツ(ニット&ヘアバンドの3点セットで)¥1500／ローズブリット　ボーラー帽¥5040(10月上旬入荷予定)／Noela　パールネックレス¥2625／titty&Co.新宿店

定番の
にひょ
プラス
来っぽ
強めな
なので
すすめ

Leopard Shoes…

→ひょう
ッポン¥
イーポル
アシュー

蝴蝶网
hudie.com

蝴蝶网
hudie.com

ダンディ

おしゃれガールズはど
男前な最旬スタイル

ちっ

Everyday
Dandy-tic!

We're
Handsome
women.

We think so
.....???

Oh my God!
We're Funny

JKや靴のおじ系アイテムブーム
がついて、おしゃれっコの秋スタ
"ダンディさ"を取り入れるのが
イントに！　ダンディちっく度を
別に紹介するから、自分に合っ
ろから挑戦してみてネ☆

Photo: Kenji Nakazato(Models),Makoto Muto(Stil
Styling: Chisato Takagi
Hair & Make-up: Takayuki Hazama(roraima)
Models: Mitsuki Oishi(ViVi exclusive),Yukina Ki
Composition: Yumiko Ito
Cooperation: EASE,PROPS NOW　Design: ma-hg

クラシックなガーリーさ
ダンディボトムと相性◎

FRILL
BLOUS

×メンズ小物が引き立つ
Aラインのガーリーワンピ

A-LINE
ONE-PIECE

girls&dand

ダンディちっく度 1

女のコアイテムで初心者ダンディ。

全身ダンディなスタイルにはちょっと抵抗がある&女のコらしさは残したい!!
っていうコは、フリルやピンクなど"THE女のコ"なアイテムに足元は絶対メンズ靴、の
鉄板バランスな初心者ダンディちっくにTry!

←右・フリルブラ
ダンディガールに
付きブラウス¥6
コンビネゾン¥8
一帽¥4095／ギル
(GILFY)　ソッ
キス 渋谷109店
／ドクターマーチ
パン（ドクター
コらしいAライン
でダンディを
Katie　ハット¥
LE　バッグ¥88
¥22890／ドクタ
エアジャパン（ド

ズ服で

蝴蝶
hudie.com

シャツと
クスフォード

と言えばシャツ。特に今年は
さってるMIXシャツと
スフォードでメンズに着るのがオススメ!

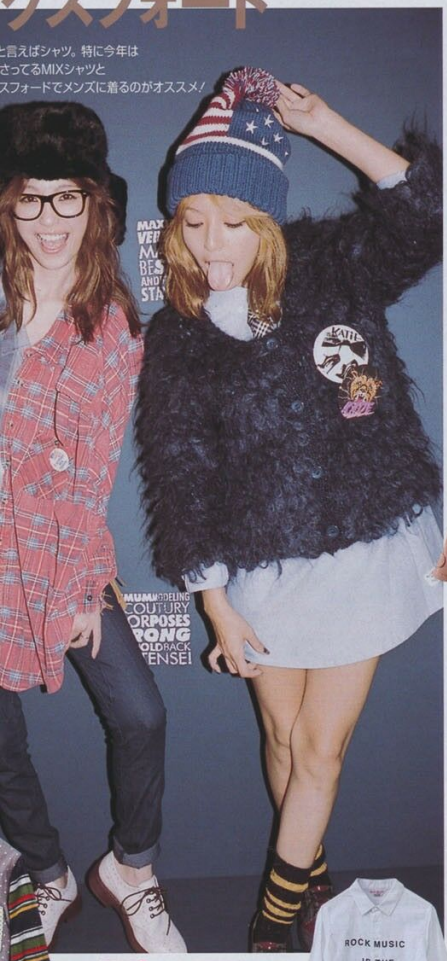

インナーシャツのチラ見せ
とスキニーでおしゃれBoy

→×スキニーでとことんメンズに着るのが定番カウチンを今年っぽくするコツ。とじて着た時シャツがチラ見えするとこなれた印象になるよ。カウチン¥14490／ROSE BUD（アートサニア）シャツ¥5800／Gap　スキニー¥9345／MIIA　サングラス¥1575、スニーカー¥8190／ABC-MART（VANS）

→おちゃめな動物柄も可愛い。パンダ柄カウチンニット¥44100／ヒステリックグラマー

↑古着みたいな色合い。カウチンニット¥40950／ビームス ボーイ 原宿（カナタ）

パッと見男のコに見えるくらい
カウチンはおこさんメンズに着る!

ボーイズアイテムのカウチンは素直に
ボーイズに着るのが一番可愛いおしゃれ。
シャツを合わせるのがこなれ度倍増のカギ!

←男のコっぽい色組み合わせのバイカラー。ダッフルコート¥26040／KAWI JAMELE

↑ガーリーなタイプも合わせをメンズにすれば◎。ダッフルコート¥36750／snidel

秋押さえるべきNEXT旬
シャツはこの2枚に決定!

←右・オックスフォードシャツワンピ¥14700／blondy（ALL GROWN UP）カーデ¥21000／dual（DRESSING DOWN）ネクタイ¥1995／Plush&Lush　ニット帽¥3990／L.D.S.渋谷109店　缶バッジ各¥892／Katie　ソックス¥1365／タビオ（ショセット）靴¥8925／jouetie　左・MIXシャツ¥32550／kitson Japan（ARIA）スキニー¥11550／ジャック・オブ・オール・トレーズ（FAIR GROUND）ファー帽¥15540／KAWI JAMELE　メガネ¥5145／ギルドコーポレーション（BACKS）靴¥15540／ABC-MART（G.C.MORELLI）

←種類違いのチェックMIXが今年っぽくて可愛い。MIXシャツ¥13650／DRWCYS（bee♡love）

↗オックスフォードメッセージシャツ¥6825／バロックジャパンリミテッド（ロデオクラウンズ）

→インパクトあるロゴがポイント。ロゴオックスフォードシャツ¥9240／KAWI JAMELE

×スキニーでBOYSにダッフルを羽織る

ダッフルコートをボーイズダンディに着るなら合わせはタイトなBOYSシルエットでまとめて。今年マストなスキニーで男前に着こなそう!

定番のダッフルも今年はこのくらい男のコっぽく

←男のコにデートで着て来てほしいくらいおしゃれなボーイズダッフルコーデ。中はタイトにまとめるのが◎。ダッフルコート¥17900、タートル¥2900／Gap　デニムシャツ¥3990／H&M カスタマーサービス（H&M）スキニー¥9345／MIIA　サングラス¥1995／BORNY　スニーカー¥8295／ABC-MART（VANS）

本気ボ
ダンディ盛

イメージはやんちゃな男のコの"ボ
ストリートっぽいカジュアルなアイ
ポイントだよ。一瞬男のコに見える
のボーイズ服な方が今年っぽくて、

着こなしバリエ豊富な メンズニットカーデをGETせよ!!

厚手ニットでちょいゆったりサイズのメンズニットカーデは、一枚持っていといろんな着こなしができて便利。今年は特に色柄豊富に登場してるよ。

蝴蝶网
hudie.com

王道ストライプ柄カーデはBoysプレッピーに着る

→右・ストライプカーデ¥13650／deicy　ピーコート¥29400／Noela　Tシャツ¥13125／FREE'S SHOP（SIMEON FARRAR）　スウェットパンツ¥3990／H&M　カスタマーサービス（H&M）　メガネ¥1575／ABC-MART（VANS）　ブーツ¥22890／ドクターマーチン・エアウェア ジャパン（ドクターマーチン）　左・ストライプカーデ¥7455／jouetie　シャツ¥14490／アクアガール オンザストリート 渋谷（ハーフマン）　デニムショーパン¥9450／ジャック・オブ・オール・トレーズ（One Teaspoon）　ループタイ¥1990／WEGO　ボーラー帽¥4725／titty&Co.新宿店　ブーツ¥16590／ABC-MART（G.C.MORELLI）　ソックス／私物

BOYS & DANDY

イニシャルワッペン付きはやんちゃボーイスタイルで

→サロペットを着てパーカのフードを出してやんちゃ君に。ワッペン付きカーデ¥31290／ヒステリックグラマー　パーカ¥9870／snidel　Tシャツ¥2390／ALBUM　サロペット¥12390／バロックジャパンリミテッド（ロデオ クラウンズ）　帽子¥5250／ダズリン　サングラス¥4095／エゴイスト渋谷109店　バッグ¥13440／kitson Japan（JULIA PARKER）　スニーカー¥6195／WEGO（USED）

←ナンバーカーデ¥6825／バロックジャパンリミテッド（ロデオ クラウンズ）

↑色の違う珍しいパイピングがおしゃれで可愛い。パイピングカーデ¥14910／snidel

↑意外と使えるおじっぽいチェックも要Check。チェック柄カーデ¥18900／deicy

↓ビッグサイズがダボッとして可愛いチェック柄。カーデ¥7875／エゴイスト渋谷109店

同系色のコーデでまとめるバイカラーカーデ

→同じテンションの色みでまとめるとこじゃれた印象に。シンプルだけどバイカラーっていうのが今年っぽい。おじパンとも相性◎な万能アイテムです。バイカラーカーデ¥6900／Gap　ロンT¥3675／Spiral Girl　サスペ付きパンツ¥8190、ニットベレー帽¥2940／L.D.S.渋谷109店　バッジ（10個セットのうち3個使用）¥2625／MIDWEST（603）　メガネ¥1990／WEGO　フラップバッグ¥6990／OZOC　レースアップシューズ¥36750／MIDWEST（603）

全身ダンディなルック10

DANDY-CHIC

ら、ダンディじゃない!?"っていう全身ダンディなルック10をご紹介!/
覚で盛っていっても、今年なら全然ありだからチャレンジしてみて。

1

タックパンツは×透け花柄ブラウスで色気のあるダンディルック

←ちょっと肌が透けるオンナっぽい花柄ブラウスとタックパンツで、ダンディなハンサムウーマンに変身。小物はクールな物をセレクトして。花柄ブラウス¥19950／Honey mi Honey タックパンツ¥7980／jouetie ハット¥12600／CA4LA ショールーム 靴¥11550／Spiral Girl

2

カッチリになりがち
な白JKはひょう柄
と小物で遊び心を
プラス

→ジャケット¥8100／American Apparel Tシャツ¥4095、バッグ¥3675／Spiral Girl ひょう柄パンツ¥8190／KAWI JAMELE 蝶ネクタイ¥7875／giraffe ピアス¥1500／アクセサライズ／maji サングラス¥1575／ABC-MART（VANS）靴¥6195／エスペランサ 渋谷109店

3

チェックJKコートはカジュアルアイテムでまとめてデイリーに

←チェックコート¥35700／FREE'S SHOP（FREE'S PHRASE） パーカ¥5985／ベースステーション 原宿（BASE CONTROL） Tシャツ¥4989／OZOC（ラファイン） ショーパン¥6930／L.D.S.渋谷109店 サスペンダー¥7245／ビームス ボーイ 原宿（ハッピー バウンス） ネックレス¥6615／imac ソックス¥1365／タビオ（靴下屋） 靴¥23100／deicy

4

流行の異素材切り替えがポイントのJKスタイルは小物で味付け

↑袖のレザー切り替えが旬なジャケットはビッグマフラーとサングラスでメンズライクに着たい。切り替えジャケット¥14994（マウジー）、パーカ¥7140、ハーフパンツ¥8190（ロデオ クラウンズ）／パロックジャパンリミテッド チェックマフラー¥4725／Plush&Lush サングラス¥1995／BORNY バッグ¥5040／ビームス ボーイ 原宿（ビームス ボーイ） ローファー¥7245／REZOY

5

なで肩JKコートはおじ系グレンチェックがやっぱり使いやすい

↑ジャケットコート¥44100／deicy（me couture） レースシャツ¥8295／パロックジャパンリミテッド（シェルター オリジナル） レザーショーパン¥6825／MIIA ルーブタイ¥1590／WEGO サングラス¥4095／ダブルシー ヘッドオフィス（ダブルシー） 靴¥8190／Noela ソックス／私物

6

クラシックなダンディスタイルにするならケープもオススメ!

←足首丈のパンツと合わせるレトロクラシックな一枚。ケープコート¥18900／kitson Japan（Riley） タートルニット¥4935／アクアガール オンザストリート渋谷 パンツ¥9345／ギムレット キャスケット¥9450／CA4LA ショールーム メガネ¥2625／titty&Co.新宿店 イヤリング¥7140／imac パンプス¥12600／Noela

ディをうまく"ハズす"ための小物

1 蝶ネクタイ

←首に蝶ネクタイをONするとコスプレっぽいメンズ感が出て◎。上・（ドット柄）¥7140／MIDWEST（603） 中央・（ストライプ）¥2100／DRWCYS（be♡love） 下・（ギンガム）¥5145／ビームス ボーイ 原宿（ビームス ボーイ）

ぶりビジューリング

な分、耳元ジューが光ャップが出アビジュー下・ビジュノースコーックビジュ5／imac

3 レディ靴

←全身ダンディな場合、足元はレディな靴っていう意外さもGOOD。右・バイカラーパンプス¥7245／エスペランサ 渋谷109店 左・太ヒールパンプス¥15225／the Closet ルミネエスト新宿店（JEFFREY CAMPBELL）

蝴蝶网 hudie.com

蝴蝶网
hudie.com

ダンディちっく度：3

もう基

dazzlinでプロデューサー修業中

つくえちゃんも全身ダンディ!!

次期ブランドプロデューサーつくえちゃんもこの秋はハンサムなダンディコーデが気分！

全身ダンディルックになる3ピースはバッジ使いでカジュアルに

SLASH KITTY

↘JKの胸元には欠かせない存在になりそう。上&中央・ロゴ缶バッジ各¥609／Katie　下・べっ甲風ギザギザバッジ¥1995／ダミー

↓「胸元のバッジや大きめビジューアクセで、コーデに自分らしい遊び心を出します」星バッジ¥3045、ビジューリング¥2625／ダズリン

←バッジをつければ3ピースも親近感UP。ジャケット¥15750、ベスト¥9345、ショートパン¥8295／Spiral Girl　シャツ¥2990／WEGO　ネクタイ¥3045／ギムレット　ボーラー帽¥6195／ROSE BUD（ウェッキ）　バッジ（大）¥892、（四角）¥609／KATIE　バッジ（DAMMY）¥1575／ダミー　イヤリング¥7665／imac　メガネ¥2625／Noela　ソックス¥945／タビオ（靴下屋）　靴¥8295／エスペランサ 渋谷109店

→「ダンディルックの時は1アイテム女のコらしいものを入れたい。メイクやヘアはいつも以上に気合を入れて盛るのが重要」ジャケット¥8929、タイ付きブラウス¥6300、スキニー¥6300／ダズリン

ELLO!
ANDY
girl

ベロアならダンディ度もさらにUP。フォーマルになりすぎないよう注意

←シャツを着る
のオックスフォー
JKの素材がベ
ーマル白シャツ
ルになりすぎち
蝶ネクタイでコ
するのも○。ベ
ト¥12390／ギ
シャツ¥2990／
ザーパンツ¥61
irl　蝶ネクタイ
fe　ピアス¥57
ル　シューズ
Closet ルミネ

Dandy & Dandy

10

あえて女のコ要素0で男でなすスタジャン×パミューダパンツ

←女のコ要素を一切入れないスタイルにチャレンジしてみ。スタジャン¥17640／KAWI JAMELE　タイ付きシャツ¥17640／blondy（LHS BLONDY）　チェックシャツ¥18900／ビームス ボーイ 原宿（ビームス ボーイ）　ボーラー帽¥18900／CA4LA ショールーム　アーガイルソックス¥1365／タビオ（靴下屋）　靴¥19740／ドクターマーチン・エアウェアジャパン（ドクターマーチン）

→今年はえんじと合わせたい。N-3Bコート¥32550／ジャック・オブ・オール・トレーズ(One Teaspoon)　ボーダーニット¥8925／Cher（Bianca's closet）　コーデュロイパンツ¥13440／FREE'S SHOP（FREE'S PHRASE）　メガネ¥3990／DRWCYS（be♡love）　ハット¥13650／CA4LA ショールーム　ブローチ¥4725／giraffe　シューズ¥15540／ABC-MART（G.C.MORELLI）

トレンドカラーのえんじ投入で格上げするN-3Bのダンディコーデ

蝴蝶网
hudie.com

に買えます。ホント、秋!着はこれ!

るべきコート

ーシーズンもすぐそこ!
細かく聞いたアンケートに基づき
きコートランキングを発表〜。
る人気コートを押さえておけば流行
他にも1万5000円以下で買える
ススメ指名買いも紹介しちゃいます♥

), 武藤誠(静物) スタイリスト/山脇遊子(LOVABLE) ヘアメ
a) モデル/藤井リナ、渡辺知夏子、脇田恵子 構成/伊藤由美
S NOW, EASE デザイン/ ma-hgra

ViViブランドのプレス・プロデューサー120人に調査

今シーズン人気の、本当に売れてるコートは一体何なのかを徹底調査/ViViブランドPRの皆さんにFAXアンケートをお願いして今年のコート情報を余すトコロなく教えてもらった。

W by MURUA

着こなしバリエ豊富でゆるメずるコーデにも○

←ミリヤちゃんみたいなシルエットにも着られる! ジャケットコート¥26040/ムルーア マルイジャム渋谷店(W by MURUA) ボーダーTシャツ¥3990/FREE'S MART マキシスカート¥9975/DURAS ambient ハット¥4725/エゴイスト渋谷109店 リュック¥7980/パロックジャパンリミテッド(rienda) ブーツ¥11340/エスペランサ 渋谷109店

MERCURYDUO

シンプルスタイルに映えるチェック柄コクーンJK

→シンプルスキニースタイルはチェックJKコートでインパクトを足して。チェック柄ジャケットコート¥16750/マーキュリーデュオ ニット¥6825、バッグ¥5775/TOPSHOP/TOPMAN(Topshop) スキニー¥22890/ROSE BUD(UNITED BRAND) ボーラー帽¥5040/Noela サイドゴアブーツ¥11340/エスペランサ 渋谷109店

LACOSTE

ボーイッシュに着るならミニマム丈をセレクト

→ショートな丈で男のコバランスを調整。ラコステのコートが可愛くってウリザ/ジャケットコート¥39900/ラコステ チェックシャツ¥5880/ベーズ ステーションの原宿/デニムショートパンツ¥18590/blonde(ALL GROWN UP) ハット¥5040/Noela バッグ¥2600、靴¥4990/H&M カスタマーサービス(H&M) ソックス¥1260/17℃ by Blondoll ルミネ新宿店(17℃)

Gimlet

一点で大人クールになれるシンプルJKコートも狙い目

←デキるオンナっぽくクールに見せてくれるカチッとシルエットの切り替えJKタイプもこの秋冬ならではのトレンド代表コート。レザー切り替えジャケットコート¥15540、スキニー¥9345/ギムレット バッグ¥8925/Noela ブーティー¥31500/NINE青山(NINE)

Part 1 売れすじコートランキング

1位 MUST COAT RANKING

107人／120人中

JKコート コクーンコート

アンケートの結果、新トツだったのがこの2つの形。JKコートでコクーンシルエットという2つの要素が入ってるタイプも多かったよ。大人気と太鼓判を押された今年No.1コートです！

“コクーンシルエットのJKコートが人気No.1”

中央大学2年生
小林徳香さん
「異素材切り替えのJKコートは絶対流行ると思って早々に目をつけていました。ちょいロング丈が使いやすい」レザー切り替えJKコート¥14700／jóuetie

大妻女子短期大学2年生
水野麻衣さん
「これさえ羽織っちゃえば今年っぽくなるから大活躍間違いなし。ショーパンやスキニーと合わせて着たいな」フード付きコクーンコート¥12600／jóuetie

MURUAヴィジュアルプレス
真崎ゆかさん
「存在感のあるコクーンデザインはミディアム丈のスカートと合わせてアンバランスにするのが◎」コクーンコート¥15540／ムルーア マルイジャム渋谷店

KariAng
←スタッフからも評判だった一枚。ジャケットコート¥33600／ジュライスター（KariAng）

GUILD PRIME
↑シンプルなコクーンは着回しが効くから買い。コクーンコート¥48300／LOVELESS AOYAMA（GUILD PRIME）

jóuetie
←ポケットにスタッズ付きのロックなデザイン。コクーンコート¥12600／jóuetie

CORTESWORKS
←コクーンジャケットコート¥26250／クルーニー アソング 渋谷パルコ店（コルテスワークス）

titty&Co.
←朱赤も今年ならではのイチオシ色。ジャケットコート¥9345／titty&Co 新宿店

dazz

蝴蝶网
hudie.com

ur Coat

根強い人気のリアルファー
買うならノーカラーが◎

←女子の永遠の憧れリアルファーコート。アンケートによると今年はノーカラータイプが売れ行き好調みたい。定番型だからずっと使えるし甘くも辛くも着られるからリアルを買うならノーカラー。ロングファーコート¥35700／ポイント(collect point) Tシャツ¥4494／パロックジャパンリミテッド(マウジー)、ショーパン¥9345／Kitson Japan(Joel green)、キャスケット¥12600／arth overrideアトレ恵比寿店(arth)、バッグ¥11550／ROSE BUD

collect point

✓フェイクファーコート¥20790／kitson Japan(Joel green) ボーダーニット¥31500／Cry.(made in HEAVEN) チェックパンツ¥4990／H&M カスタマーサービス(H&M) ハット¥12600／クルーン アソング 渋谷パルコ店(ブロンテ) バッグ¥4990／OZOC 靴¥22050／DraSTic(AULA AILA)

2位 MUST COAT RANKING

85人／120人中

ファーコート

定番ファーが強豪を抑え2位にランクイン！
いかにもフェイクなぬいぐるみ質感のタイプ、
リアルならノーカラーが人気の様子。あなたはずっと
使えるリアル派？　毎年買い替えるフェイク派？

"もろフェイクっぽいのが
今年トレンドの素材感"

Joel Green

ROSE BUD

→ワンポイントのボタン付き。ファーコート¥18900／アルバローザジャパン(アルバローザ)

ALBA ROSA

RODEO CROWNS

←フードリアルファーコート¥34440／パロックジャパンリミテッド(ロデオ クラウンズ)

Dip Drops

←ダブルボタンフェイクファーコート¥14700／オンワード樫山(Dip Drops)

dazzlin

←今年多いファーのテーラード。フェイクファージャケットコート¥14490／ダズリン

EMODAプロデューサー
松本恵奈さん
→「ファーはやっぱりリアルが好きです♥ 着心地もすでくいいしコーデをワンランク格上げしてくれる重厚感は本物ならではの魅力。今年はスキニーと合わせてすっきりまとめるのが気分です」ひょう柄ラビットファーコート¥29980／EMODAルミネエスト新宿店

3位 MUST COAT RANKING

ケープ付きトレンチコート

71人／120人中

2011A/Wの流行として外せない探偵みたいなケープ付きトレンチはガーリー層からの支持が高かったよ。ケープが取れる2wayタイプも多いのでシーンに合わせて着こなしを楽しめるのも魅力の一つです。

LagunaMoonビジュアルプレス **横田佳奈子**さん

「エンブレムバッジなどでデコレートしても可愛い。前ボタンをしめてクラシックなワンピ風に」ケープ付きトレンチ（10月発売予定）¥25200／LagunaMoon

“ケープの長さもシルエットもパーフェクトな一枚!!”

Supreme.La.L

←ボタンをしめて楽しめるデザインが人気。ケープは取り外し可。ケープ24990／Supreme.La.L／トレンチ¥10500／Chez ATTI／バッグ¥4980／ホルダー（LOAVES）10290／エスペランサ

ちょっと大人に着たいならひざ丈タイプがオススメ

←ちょっと長めのひざ丈タイプならレディクラシックな雰囲気になるよ。ケープコート¥48300／ジュライスター（KariAng）バッグ¥13650／DURAS ambient　パンプス¥12600／Noela　タイツ／私物

KariAng

Noëla

こっくりオフホワイトでまとめる色アレンジがマンネリ打破

→タイツや帽子で色味を入れて新鮮なコーデに。トレンチコート¥31500／Noela　帽子¥6090／ビームスボーイ原宿（ビームスボーイ）　タイツ¥1050／17C by Blondoll ルミネ新宿店（17C）　パンプス¥13440／ギムレット

→ボタンをしめて着たい。ケープ付きトレンチ¥31500／アナザーエディション（原宿本店（アナザーエディション）

Another Edition

←ケープ付きトレンチコート¥14490／ロイヤルパーティー

ROYAL PARTY

CECIL McBEE

→チェックケープ付きトレンチコート¥12600／ポインパ（collect point）

←ボタンをケープ付きトレンチコート¥2450／セシルマクビー

蝴蝶网 hudie.com

4位 MUST COAT RANKING

63人／120人中

ニットコート

長さがあるローゲージのニットコートは、冬気分を盛り上げてくれる一枚。展示会では、モデルやスタイリストからのキープが多く、業界おしゃれピープルから注目度の高いアイテム。

さを盛ってくれるBig
ズのニットガウン。

DIESEL

何倍も可愛く見せて
武器。ニットコート
DIESEL JAPAN(DI
シャツ¥8400／FRE
(WILD FOX) シ
9345／モエコパール
(ディスコ(レー)
物

エゴイストプレス
山岸夕華さん

「スタイル抜群に見える、Iラインシルエットを強調してくれる展示会オーダー殺到の人気コートです」ニットロングコート¥8925／エゴイスト渋谷109店

Cherプレス
前田敦子さん

「すっきりしたシルエットで崩れくれない形が人気。さらっと羽織るだけで一気に冬仕様になるほっこり感が◎」ニットガウンコート¥21000／Cher Shore

辛めにも着られる濃いめグレーのローゲージ

←モノトーンで辛めに。ニットコート¥13650／ローズブリット Tシャツ¥5145／ダブルシー ヘッドオフィス(ダブルシー) レースパンツ¥19900／OZOC(アンノウンファクトリー) ネックレス¥1995／ギムレット

rosebullet

OTIS&MACLAIN

←冴も新鮮。ニットガウン¥24150／Cher(OTIS&MACLAIN)

GREED International

→ニットガウンコート¥45150／GREED(GREED International)

Miami

フォーマルロアっぽく着ても◎。ボーダーニットコート

←バギーデニムに合わせるならMIXニットでフォークロアに。ニットコート¥57750／クルーン アソング 渋谷パルコ店(マイアミ) スウェット¥15750／dual(Lonely Hearts) バギーデニム¥28140／ROSE BUD(J BRAND) ハット¥5145／エゴイスト渋谷109店 バッグ¥[illegible]／¥8490／ペルシュカ・ジャパン(ペルシュカ)

JEANASIS

↑前ボタンが◎。ニットコート¥10290／イント(JEANASIS)

SLY

←切り替えニットコート¥10500／[illegible]ジャパン(SLY)

蝴蝶网 hudie.com

蝴蝶网
hudie.com

つけるプチプラコート

ートだからなるべくコストパフォーマンスの高い物をGETしたーい！　という声が多数聞こえてきたので
ではViViイチオシの最強プチプラコートをご紹介。好みの一着を見つけてネ！

べでこなれ感
クムートン
るのは驚き。フ
ート￥14490／
ニムサロペ￥39
マーサービス(H
￥18900／NINE
￥9345／エスペ

0
BUD

安く見えない
コスパの良さに
びっくり!!

Joel green
¥13440
→フェイクムートンコート￥13440／kitson Japan(Joel green)

¥9990
→人気No.1のJKコート。ウールジャケットコート￥9990／オンワード樫山(Dip Drops)

Dip Drops

FREE'S MART
¥8925
←まさかの1万円以下JKを発見。バイカラージャケットコート￥8925／FREE'S MART

¥14490
EGOIST

遊び心ある
デザイン物に
チャレンジしよー！

CECIL McBEE
¥12600
→パール付きノーカラーファーコート￥12600／セシルマクビー

EGOIST
美シルエットの
ニットコートが
¥892[illegible]!!
←ボタンがキレイに見える。ロングニットコート￥8925／エゴイスト渋谷109店

TOPSHOP
¥[illegible]75
←80'sマスタリにスタンバイ￥[illegible]／TOPSHOP(Topshop)

フェイクファーの
掘り出し物発見!!
←ハイブランドコレクションでは最近"エコファー"と呼ばれているフェイクファー。￥15000以下のベストな一枚はコレ。フェイクファーコート￥14490／エゴイスト渋谷109店　ベルト付き柄ワンピ￥14910／Supreme.La.La　ハット￥5145／ダズリン　Keyネックレス￥2990／OZOC　バッグ￥13990／ザラ・ジャパン(ザラ)　ローファーパンプス￥6930／FREE'S MART　ソックス／私物

蝴蝶网
hudie.com

Part 2 1万5000円以下

JEANASIS

¥14490

→首元と袖にファーが付いてるタイプ。モッズコート¥14490／ポンポ（JEANASIS）

jóuetie

¥9975

↑ダブルボタンピーコート¥9975／jóuetie

“一枚で主役級のドレスコ
ワンピを選ぶ感覚で買

蝴蝶网
hudie.com

あったかダウンがこの値段なのは嬉しい！

¥12600

Pinky

¥14700

jóuetie

EMODA

¥8990

ダウンジャケット¥8990／ザラ・ジャパン（ザラ）

ZARA

¥13900

↑首元のボリュームがポイント。ダウンコート¥13900／EMODA新宿ルミネエスト店

JEANASIS

¥10290

ベルトダッフルコート¥10290／ポイント（JEANASIS）

LOWRYS FARM No.35

¥8820

→ファードルマンブルゾン¥8820／ポイント（ローリーズ ファーム No.35）

“トレンドの異素材切り替えは
買ってプチプラでGET”

→レザー切り替えコート¥14700 jóuetie　チェックシャツ¥16800 NINE青山（NINE）　デニムショーパン¥7945／ダブルシー ヘッドオフィス（ダブルシー）　バット¥11550 ＜deicy（me couture）　ソックス¥1260／17℃ by Blondoll ルミネ新宿店（17℃）　靴¥8295／エスペランサ 渋谷109店

←裾がスカラ付きコートは ドローブに羽 えり付きコー Girls　バッ クジャパンル ブーツ¥157

ートを発表!!

アンケートで判明した見逃せない指名買い
コートをどどんと発表。プレス&プロデューサーが
イチオシするオンリー1な一枚はコレだ!!

moussy

定番コートはやっぱり欲しい!
N-3B&ピーコート

もはや定番化したこの2型。それでもやっぱり欲しいのはとにかく使えるから。アンケートでも鉄板オススメとして票を集めてたよ。

ROSE BUD

←コラボピーコート¥37800／ROSE BUD(フィデリティ／ローズバッド)

PEA COAT

rosebullet

←今年っぽい色み。ダブルボタンピーコート¥23100／ローズブリット

Dip Drops

→スキニーと着たいBigサイズ。モッズコート¥13990／オンワード樫山(Dip Drops)

N-3B

RODEO CROWNS

←モッズコート¥21840／バロックジャパンリミテッド(ロデオ クラウンズ)

裏地がひょう柄ファーでおしゃれ度ぐんとUP

←裏地のひょう柄ファーは取り外しもできるよ。えんじスキニーと合わせて今年顔に。モッズコート¥17997／バロックジャパンリミテッド(マウジー) ニット¥34650／dual(Lonely Hearts) スキニー¥16800、バッグ¥16800／NINE青山(NINE) ボーラー帽¥7875／CA4LA ショールーム メガネ¥3045／ダズリン ブーティー¥6930／FREE'S MART

ミーハーGirls必見♥
おしゃれ有名人&モデルとおそろなコート

おしゃれ有名人が本当に買ったコートが気になる! ってことでどんなコートを買ったのか教えてもらったよ。憧れのあの人とおそろを買っちゃおう。

LENA KEEP!

LagunaMoon

大人気のJKコートをリナがKeepしたよ!

←ジャケットコート¥13650／LagunaMoon ネコ柄ワンピ¥6500／モココバーミネ新宿店(ティスコバレー) 帽子¥3045／スタイルホルダー(LOAVES) バッグ¥8295／アーキペラゴ ユナイテッドアローズ博多店(ロッタ ラブ) ソックス¥1575／17C hy Bloodhound ミネ[illegible] ブーツ¥1200／アドリアーナ ティシ[illegible]店 アイ[illegible]ティ[illegible])

SARA KEEP!

Aquascutum

→あゆコラボ／トレンチコート¥72450／レナウンブレスポート(アクアスキュータム)

SLY

←カラーパッチワークリアルファーコート¥60900／バロックジャパンリミテッド(SLY)

AYU KEEP!

LOLA KEEP!

LagunaMoon

←ローラはロングのネイビーをKEEP。ケープ付きトレンチ¥31500／LagunaMoon

蝴蝶网 hudie.com

Part 3 アンケート結果より ViVi オススメの 指名買

3シーズン使えちゃ BESTコスパコート!!!

ちょっと薄手コートなら秋・冬・春3シーズン使えるって裏ワザがアンケートよ
判明。冬は厚めで、春・秋は薄手のインナーに羽織ろう!

Noëla

薄め素材のコートを選べば秋・冬・春使えちゃう!

→秋はロンTや薄手ニットに。冬はスウェットやセーター、春はタンクやTシャツに羽織れる実は超万能な薄手コート。寒い時はマフラーや手袋で防寒すれば寒さ問題も大体解決。ピーコート¥19950／Noela ボーダーワンピ¥12600／NINE青山(NINE) ハット¥12600／arth overrideアトレ恵比寿店(arth)

603

←薄手のブリティッシュチェック発見。ロングコート¥39900／MIDWEST(603)

EMODA

→デニムコートって新鮮。デニムツイードコート¥22980／EMODA新宿ルミネエスト店

MERCURY

←春

板を

ーン

ート

ーキ

蚂蚁网 hudie.com

アンケートにて発覚!! NEXTブームのプレスイチオシ ケープコート

まだ人気の段階ではないけど……プレス的イチオシで次に流行りそうなコートは? という質問にケープコートという回答が多数!

←変わり種のミリタリーデザイン。ケープコート¥45150／blondy(Bitten Apple)

Bitten Apple

GREED International

→シックな色みのボーダーも。フード付きケープコート¥87150／GREED(GREED International)

→大人っぽい落ち着いたデザイン。ケープコート¥47250／DraStic(AULA AILA)

AULA AILA

LAPIS LUC

おしゃ

ONE

←人と

はプレス

してる

ープコー

銀座(ラピ

ワンピ¥

ファーバ

ュリーデ

17℃ by

店(17℃)

HEATHE

ープニン

の主役ニット

イテム・ニットを徹底クローズアップ！ 今回はガール派とBOY派のタイプ別にわけて、買うべきニットを
を持ってお届け。ニットを使ったアレンジテクや最新のコーデは、秋のスタイリングのお手本にしてね。

ク、眠藤成（静学） ヘアメイク 相場晴志（roraima） スタイリスト 高木千里 モデル 藤井リナ、紗羅マリー 構成 西村真紀 デザイン マーグラ 協力 プロップス・ナウ、HUB八重洲店

蝴蝶网
hudie.com

←肩を見せて着てもかわいい。ロング丈だからワンピとしても活躍OK。¥5990／OZOC

GREED International

すっきりの利くシンプルなシルエット。ニット¥5250／GREED(GREED International)

MERCURYDUO

me couture

レトロガーリー派は＋つけ衿で甘めにまとめて♥

今シーズン大ブームの「つけ衿」をプラスしてレトロガーリーなスタイリングはパーフェクト！ ニット¥14700／deicy(me couture) 花柄スカート¥11550／アルバローザ ジャパン(アルバローザ) つけ衿¥2625／プレポア(one way) ベレー帽¥5250／ミニマム バッグ¥8925／ジュエルナローズ 原宿店(ジュエルナローズ) ソックス¥280／UNIQLO パンプス¥23100／deicy(deicy)

UNDER BAR moussy

ネクタイやおじパンをMIXすればBOY系ルックの完成

注目のブリティッシュ系スタイルは、ネクタイが最重要小物。ルーズなニットと相性バッチリ！ ニット¥6093(アンダー バー マウジー)、シャツ¥6825(ロデオ クラウンズ)、パロックジャパン リミテッド グレンチェックパンツ¥6825、メガネ¥2625／Betty&Co.新宿店 ネクタイ¥9975／Spirale バッグ¥7245／Spiral Girl シューズ¥15540／ABC-MART(G.C.MORELLI)

リング次第でガールにもBOYにもコーデにアレンジできる！

っくりニット
旬いうち!!

ボトム次第で、ガーリーにもボーイッシュにもの がざっくりニット！ その日の気分でなりたい変身できる、秋の着回しの強い味方です。

ざっくりニットはこう選ぶ！

広めなら、レイヤード自由自在！
ックカラー＆無地が着回し力大！
＆ゆったり身幅が今年っぽさの鍵！

ガール派vs.BOY派　タイプ別に厳選したよ！

買わなきゃ!! 秋

ボリュームのあるざっくりニットはミニ丈でバランスを

ニット¥5980／EMODA新宿ルミネエスト店　タイ付きシャツ¥19950／ジュライスター（DreAng）　ひょう柄スカート¥33600／ラブレス（ギルドプライム）　リボンピン¥700／アクセサライズ/maiji　メガネ¥2625／Noela

EMODA

着るだけでバランスUP大ボリュ★

ざっくり丈短

着るだけでバランス美人を狙える丈短ニットが、今シーズンは豊富に登場。今年らしさも満点です。

ニット¥5775、レギパン¥6195／Spiral Girl　ボーラー帽¥7875／CA4LAショールーム（CA4LA）　蝶ネクタイ¥7875／giraffe　バッグ¥8925／DURAS ambient　シューズ¥9990／H&M カスタマーサービス（H&M）

Spiral Girl

kitson Japan

→ネクタイやつけ衿を合わせやすいボートネック。¥9975／kitson Japan（Joel green）

nadesico

↑レイヤードスタイルにも厳選なシルエット。ミニ丈ニット¥17640／nadesico

↑この色がプット／リリ

EMOD

←ゆる今年の ット¥ 新宿ル

この秋はアウター感覚でプラスするのが正解！

ざっくりカーデ

厚手のざっくりカーデが主流の今シーズン。BIGなシルエットのデザインをアウター感覚でONするのがオススメ。

FRUIT CAKE

JK感覚でONするのが今年人気のカーデテク！

ニットカーディガン¥23940／Cher（FRUIT CAKE）　ストライプシャツ¥14700／NINE青山（NINE）　スウェット¥5145／ダブルシー　デニムパンツ¥9345／MIIA　キャスケット¥25725／CA4LAショールーム（CA4LA）　ネクタイ¥3675／Plush&U　DWEEB　ベスト¥15540／FRANC.MORELLI

ニットカーディガン¥11550／ローズブリット　Tシャツ¥7350／ジャック・オブ・オール・トレーズ（One Teaspoon）　スカート¥6930／jouette　リボンバレッタ¥499／H&M カスタマーサービス（H&M）　バッグ¥15750、バッグに付けたバッジ¥892／Katie

dazzlin

→ほっこり可愛いMIXニットがカーデで登場。ミックスカーデ¥8925／ダズリン

→レイヤードしやすい深Vタイプ。ケーブル編みカーディガン¥6900／titty&Co.新宿店

titty&C

→フロントのボタンに注目。BIGカラーのざっくりカーディガン¥9345／Spiral Girl

Spiral Girl

→バランスの取りやすい袖短シルエット。カーディガン¥18375／Cher（Bianca's closet）

蝴蝶网
hudie.com

蝴蝶网
hudie.com

RODEO CROWNS

Spiral Girl

TRAD

COLLECT POINT

ライン入りカーディガンはBOYS感倍増UP★

パイピングカーディガン¥6195／Spiral Girl　タイ付きシャツ¥13650／アクアガールオンザストリート渋谷(＋ホテル・バイ・ケープロス・アンド・コー)　サスペンダー付きパンツ¥31290／ビームスボーイ 原宿(ミスター フリーダム)　帽子¥12600／arth override アトレ恵比寿店(arth)　シューズ¥8190／Noela

トラッドな縦ストライプは今年っぽさNo.1！

カーディガン¥4410／ポイント(COLLECT POINT)　Tシャツ¥13125／FREE'S SHOP(SIMEON FARRAR)　スカート¥7875／DRWCYS(be♡love)　中に着たチュールスカート¥6300／Jolly Boutique(Jolly Days)　ベレー帽¥10500／override 明治通り店(override)　バッグ¥5990／ザラ・ジャパン(ザラ)　ブーツ¥11340／エスペランサ 渋谷109店　ソックス／スタイリスト私物

ALBA ROSA

今シーズン人気急上昇中のデザインは
ロンドントラッド！

空前のブリティッシュブームの影響で、今シーズンはロンドンっぽいトラッドアイテムが大人気！ストライプやアーガイル柄は早めにワードローブにプラスして。

ROSE BUD

↑トラッドな配色が今シーズンを盛り上げてくれそう。¥7245／ROSE BUD(ROSE BUD)

↑さりげないラインで流行度UP。¥12390／アルバローザ ジャパン(アルバローザ)

LOWRYS FARM

↑ガーリー派もTRYしやすいミニ丈シルエット。¥4830／ポイント(LOWRYS FARM)

RYZA

Gout Commun

↑縦ストライプニットにも、えり付きがお目見え。¥14700／RYZA ルミネ新宿店

↑アーガイル柄カーディガン¥14700／グランカスケード インク(グー コミューン)

Boys-Traditional
we love knit

LOWRYS FARM

おじパンとのMIXでトラッド気分バッチリ！

一枚でトラッドをアピールできるアーガイル柄は迷わずKEEP！　カーディガン¥3990／ポイント(LOWRYS FARM)　チェック柄パンツ¥7350／ダズリン　ボーラー帽¥8715／カオリノモリ　シューズ¥36750／MIDWEST(603)

ワイルドなひょう柄はチュチュで甘く仕上げて

SWEETに着るならファーやチュチュで甘さをプラス♥ ひょう柄カーディガン¥6300／ダズリン ファーティペット¥1990／WEGO チュチュ¥5985／ポイント(JEWELIUM) ベレー帽¥16800／ノースコーナー パンプス¥14490／ダズリン ソックス／スタイリスト私物

dazzlin

「ひょう柄」

大柄が人気の今シーズンのひょう柄。ガーリーorボーイ派を問わず合わせられ、幅広いスタイリングからも人気のヒミツです。

←大粒の柄が今年らしいポイント／ ひょう柄カーディガン¥4990／WEGO

WEGO

MINK PINK

↑白パイピングのカーディガン¥11340／ザ・ウォールショールーム(MINK PINK)

Soareak

↑プーム全盛のフェイスデザインに注目／ひょうニット¥18900／Soareak

Nomine

←トレンドのざっくりルーズなデザイン。¥6825／ノミネ ルミネエスト新宿店(ノミネ)

rich

↑モノトーンで合わせやすい／ コンパクトなシルエット。ニット¥19740／arl.(rich)

KAWI JAMELE

→インパクトのあるデザインでコーデにパンチをプラス。¥10290／KAWI JAMELE

「ロゴ」

コーデのポイントに最適なロゴがニットでも登場。カットソー感覚でコーデにプラスできる優秀なデザイン！

ひょう柄・ボーダー・ロゴ

使える3大秋ニットをノミネート！

ViVi が認定したこの秋使えるニットは、ひょう柄、ボーダー、ロゴの3タイプ！ 流行を主張できるアイテムだから、早めに手に入れて。

媒网 hudie.com

Tee shop

メガネやサ
にまとめる
ニット¥78
／ TOPMA
サスペンダ
50／パロッ
ッド(SLY)
ダズリン
RWCYS(b

BORDER

ボーダー&ロゴ入りの欲張りな流行ニット！

ボーダーニット¥7140／パロックジャパンリミテッド(SLY) プリーツスカート¥4990／Dip Drops メガネ¥3990／KAWI JAMELE バッグ¥7140／PIush&Lush ローファー¥7245／REZOY

SLY

ROYAL PARTY

→コーデをカジュアルにする太ボーダーを発見。ニット¥5775／ロイヤル パーティー

MIIA

↑人気のボルドーがワイドボーダーになってお目見え／ニット¥7245／MIIA

→チュニックとしても使える長め丈。¥5985／パロックジャパンリミテッド(マウジー)

ワイドボーダーで大人シンプルに仕上げて

モノトーンでまとめると大人っぽく見える／ボーダーニット¥12390、ひょう柄シューズ¥14490／KAWI JAMELE レザーパンツ¥4990／H&M カスタマーサービス(H&M) ハット¥5565／L.D.S.渋谷109店

KAWI JAMELE

「ボーダー」

定番人気のボーダーは、今年は太めタイプを選ぶのがオススメ。よりカジュアル感がUPし、シンプルでも今年らしいスタイリングが期待できそう。

hudie.com

ヴィンテージレトロな雰囲気に♡

7 Retro Girly レトロモチーフ

←古着屋で探したようなデザイン。カーディガン¥16980／EMODA新宿ルミネエスト店

EMODA

ママの時代みたいな懐かしいデザイン

レトロなデザインで今年の気分を先取り／カーディガン¥9345／ミニマム スエードパンツ¥6930／バロックジャパンリミテッド(SLY LANG) バッグ¥8820／snidel

MINIMUM

+ファーでニットがさらに可愛くなった！

6 Retro Girly ファー付きニット

↑ニッティングファーカーデ¥13440／ムルーア マルイシャム渋谷店(W by MURUA)

W by MURUA

ガーリーディテールがドッキング！

ボンニット

→おもちゃみたいなリボンボタンがチャームポイント♥ ¥5985／ローズブリット

rosebullet

↑センターのミニリボンは、アクセいらずの存在感。タートルニット¥6195／MIIA

MIIA

今着るのが新鮮なポップコーンボンボン付きで、レトロブームにTRY／ニット¥5985／L.D.S.渋谷109店 スカート¥4095／マリエル&マキュリア 神宮前店(マリエル&マキュリア) リボンバレッタ¥1575／MIIA メガネ¥3150／titty&Co.新宿店 シューズ¥8295／エスペランサ 渋谷109店

L.D.S.

ポップコーンみたいなボンボンがレトロ可愛い！

8 Retro Girly ポップコーン

↑大粒ポップコーンで秋のトレンドをアピールして。ニット¥11550／ミニマム

MINIMUM

モコモコ感に半袖がミスマッチでキュート！

ミックスカラーでほっこり系の可愛さを。ニットワンピース¥23100／Cher(Bianca's closet) ベレー帽¥6930／Plush&Lush ソックス¥945／タビオ(靴下屋) パンプス¥8295／エスペランサ 渋谷109店

Bianca's closet

人気の渋色がMIXさせたカラーリング。ニット¥8295／ポイント(turno jeana)

turno jeana

女の子度をアゲる秋のパワーアイテム！

10 Retro Girly ミックスニット

←重量感のある厚手ニットは、ミニ丈でバランスUP。¥7245／ポイント(turno jeana)

turno jeana

→デイリーに使える、ひげないボンボンのケーブルニット¥7875／ギムレット

Gimlet

→差し色にピッタリなミントグリーンをポイントに。ニット¥7770／リリー ブラウン

Lily Brown

着るだけで主役級の可愛さ♥ レトロGirlニット10

レトロガーリー派の秋のベースになるニットを10タイプに厳選。コーデの主役をにぎるデザインは今すぐ買いのオススメアイテム。お気に入りのデザインは早めにSHOPでKEEPして、みんなに自慢して。

1 Retro Girly ざっくりエアリーな透け感が今年っぽい！ かぎ針編みニット

パステル&ふんわりでガール度MAX♥

ニットの透け感を有効的に生かして、ワンピにON。簡単レイヤードの完成です／ かぎ針編みニット¥6195／ロジータルミネエスト新宿店 キャミワンピース¥22050／deicy(me couture) シューズ¥12390／ダズリン

←チュニックとしても使える長めのニット ¥12800／ttt&Co.ミネエスト新宿店

←モテを意識するなら、ニュアンスピンクをチョイス。ニット¥12810／snidel

2 Retro Girly 流行の衿が進化した！NEXTブームはコレ ピエロ衿

→パール付き&ピエロ衿で、トレンド要素満点／ ¥7245／ titty&Co. 新宿店

↑オフショルにもアレンジが利く優秀デザイン／ ¥15750／Honey mi Honey

→これから期待のピエロ衿は人気のかぎ針編みに／ ニット¥9975／deicy(me couture)

3 Retro Girly ふわふわ&キラキラで美女オーラをアピール♥ ジュエルモヘア

↑キラストーン付き。¥10290／ロジータルミネエスト新宿店(couture by ROJITA)

↓即トレンドコーデに変身できるボウタイ付き。カーディガン¥11550／ローズブリット

エアリーモヘア&ジュエルは最強のモテニットに決定！

シャイニーな金具ボタンはNOアクセでもオーラ満点。モヘアカーディガン¥23100／Honey mi Honey キャミロット¥6825／ムルーデ マルイジャム渋谷店 カチューシャ¥2625／イマノエル

4 Retro Girly 注目の激ミニ丈は要マーク！ ボレロニット

ミニカーデ×ハイウエストボトムでつくる新バランス！

スタイルアップに見える新バランスはコレ／ ショート丈カーディガン¥11970／snidel ボウタイブラウス¥8820／リリー ブラウン ハイウエストパンツ¥6195／ポイント(JEANASIS) シューズ¥4990／ABC-MART(NUOVO)

5 Retro Girly 大人の遊びゴコロいっぱい！ トロンプルイユ

↑流行のネクタイがデザインされたオトクなアイテム。¥5145／ポイント(LOWRYS FARM No.35)

→衿付きカーデ風のデザインが可愛い♥ ニット¥5145／ポイント(LOWRYS FARM No.35)

蝴蝶网 hudie.com

3 MODE CASUAL
ポップなデザインで秋もテンションUP★
スター
シャギーニット¥14700／クルーンアソング(フラミューム) クラッシュパンツ¥15540／ギムレット サングラス¥1575／ABC-MART(VANS) クラッチバッグ¥3675／Spiral Girl
Fommeum
Nomine
↑BIGなスターでコーデをポップに！ ¥6825／ノミネ ルミネエスト新宿店(ノミネ)
jouetie
←渋めカラーもテンション高めなスターを狙って。ニットカーディガン¥7980／jouetie
カウチン¥40950／ビームスボーイ 原宿(カナタ) バーカ・参考商品／WEGO チェック柄シャツ¥12600／グランカスケードインク(グーコミューン) ショートパンツ¥9345／ギムレット ソックス¥1050／タビオ(靴下屋) スニーカー¥8190／ABC-MART(VANS)
2 MODE CASUAL
BOYSカジュアルのマストアウターはコレ！
カウチン
BEAMS BOY
話題の太ボーダーをON！ マキシカーディガン(10月末入荷予定)¥9990／OZOC Tシャツ¥4095／Spiral Girl パンツ¥9345／MIIA ボーラー帽¥4725／titty&co. ルミネエスト新宿店 パンプス¥6195／エスペランサ 渋谷109店
OZOC
GUILD PRIME
←重厚感のあるデザイン。カウチン¥29400／ギルドプライム渋谷(ギルドプライム)
7 夏のTシャツのブームが秋はニットにも飛び火！
テールニット
W by MURUA
ニット¥13440、レザースカート¥18690／ムルーア マルイ ジャム渋谷店(W by MURUA) シャツ¥7245／フリークスストア 渋谷(フリークスストア) 蝶ネクタイ¥7140／MIDWEST(603) ボーラー帽¥6195／ROSE BUD(VECCHI)
rosebullet
→モヘアだから、クールになり過ぎず着こなせそう。¥13650／ローズブリット
5 MODE CASUAL
人と差がつく素材をチョイス！
ニットJK
MIDWEST
SLY
↑ボトムを選ばないブラックは、ヘビロテ確実！ ¥16800／MIDWEST(603)
→今年人気のBOYS系ゆるシルエット。¥6825／バロックジャパンリミテッド(SLY)
6 MODE CASUAL
迫力のロング丈でモードに見せる！
マキシカーディ
8 MODE CASUAL
たった一枚でおしゃれに見える！
ロングワンピ
ロングワンピース¥7245／バロックジャパンリミテッド(シェルター オリジナル) メガネ¥4095／ギルドコーポレーション(RE DARK) バッグ¥5990／OZOC ブーツ¥22890／ドクターマーチン・エアウェアジャパン(Dr.Martens)
SHELTER ORGINAL
←ボーダーとスカートを合わせて大人カジュアルを目指して¥8295／Spiral Girl
AULA AILA
←派手色MIXのデザインで脱・モノトーン。ニット¥16800／DraSTiC(AULA AILA)
KAWI JAMELE
ニット¥10290、ハット¥9240／KAWI JAMELE デニムパンツ¥4990／H&M カスタマーサービス(H&M) シューズ¥19740／ドクターマーチン・エアウェアジャパン(Dr.Martens)
SLY
←モードなカラーリングが今年風。¥7980／バロックジャパンリミテッド(SLY)
9 MODE CASUAL
着るだけでおしゃれ上級者なデザイン
変形カラーブロック
ニットはこのデザインでキマリ
ニット
ラメ
AULA AILA
Fommeum
←おしゃれが楽しくなるニット&ラメ。¥16800／クルーンアソング(フラミューム)
蝴蝶网 hudie.com

蝴蝶网
hudie.com

とことんカジュアルに着た
モードBOYニッ

モードカジュアル派にPUSHしたい10大ニットを
発表！　インパクト系デザインからさりげなく流行を
アピールできるものまで豪華なラインナップに。

10 HITS

HYSTERIC GLAMOUR

FREE'S SHOP

→インパクトのあるド
ッグデザイン。¥1260
0/ FREE'S SHOP(F
REE'S PHRASE)

Nomine

←セン
でパン
ノミネ
新宿店

FREE'S SHOP

→ファンシーなデザイ
ンが今年っぽい！ ¥
FREE'S SHO
P(OLD MERE)

1 MODE CASUAL

秋を代表するインパクトアイテム！

アニマルニット

ガールズのカリスマ!!

Q 時代をリードする2人の気分。「モードシック」って?

A 「モノトーンに色を足したクラシックスタイル」

基本の黒に、トレンドのボルドーやマスタード、パープルを取り入れたスタイルにレースやパール、リボンなどクラシックな小物を取り入れて、レディっぽさを出すのがポイントのスタイル。

THE

EMODA
プロデューサー
松本恵奈さん

「今季はパールえりをアクセ代わりに着けたり、レースや花柄を足してみたりと、ヴィンテージを現代風に取り入れたカッコを提案中。黒をベースにボルドーやベージュなどの渋色をインしたスタイルが基本です」

モードシック

MODE CHIC

この秋のギャル的トレンドは、黒に派手色プラスのモードシックか、全身真っ黒なブラックロックの2大派閥。ちょっとガーリーレトロを意識した、モードシックで行く?ハードな黒を取り入れたブラックロックで行く?

EMODA
↖パールデコラティブネックレス ¥7980 EMODAルミネエスト新宿店

MURUA
←ベロアパールつけえり¥4200 ムルーア マルイジャム渋谷店

MODE

MODE CHIC
タイトヘア×下まつげ強調のガーリーメイク

MURUA
プロデューサー
荻原桃子さん

「今季MURUAの提案は、コケティッシュガール。大きいリボンとか、派手色とかでちょっと可愛さを表現。黒ベースはそのまま、でもカッチリしすぎない遊び心を大事にしています」

CHIC

蝴蝶网
hudie.com

BLACK ROCK

LIKE A TAYLOR MOMS

Photos:Kenji Nakazato(Masumoto Ena), Masaki Sone(Ogihara Momoko), Makoto Muto(still), AFLO(Taylor Momsen). Composition:Mayuko Kobayashi Design:atti

文蝴蝶网
hudie.com

BLACK ROCK
足すなら白が基本

BLACK ROCK
ロックTは何枚でも持ってる!

ギャル的秋の2大テイストをマスターせ

ブラックロッ

B L A C K R O C K

BLACK ROCK
髪色は断然ブロンド主義

BLACK ROCK
全身黒のハードなロックスタイル

BLACK ROCK
柄はポイントでひょう柄

Q 今、人気急上昇中のテイラー・モムセンの「ブラックロック」って?

ロックTやライダースが大好きで、黒がちな、ハードめロック。脚は透けタイツでちょっとヌケ感を出すのが大事。全身黒でも、ロックよりにコーディネートするのがこの秋の気分だよ!

靴はラバソを基本とした重め! 3.ラバーソールシューズ¥8925 エスペランサ 渋谷109店 4.ベルトブーツ¥11340 ギルドコーポレーション(GILFY)

ラシックに進化中!!

ックック

←1.ベロア×パールでおしゃれ度UP。つけえり ¥5040／ムルーア マルイジャム渋谷店　2.パールえり ¥6090／Supreme.La.La.　3.大粒のパールがポイントだよ／　つけえり ¥2940／プレボワ(one spo)

テク3

ネックレス代わりに パールえり

のなら
テル帽

ぶりものなら、断然
ッコにも合う万能小
ハット ¥4095／MIIA
D　ココ ディール
5／カージュ ルミネ
ング ¥13650／imac

↓リボンアイテムを+して即女のコモードに／　1.ヘッドアクセサリー ¥4935、2.リボンバレッタ ¥2625／ローズブリット

1

2

テク1

甘さを足す 頭リボン

1

MODE Chic

←甘い印象のリボンバンドも、インパクトのある大きさでモードに取り入れて／トップス ¥5775／ムルーア マルイジャム渋谷店　プラトップ ¥8925／DURAS ambient　ワイドパンツ ¥4725／k3 OFFICE (CHEAP MONDAY)　ヘッドバンド ¥4935／ローズブリット　ピアス ¥1995／プレボワ(one way)　バッグ ¥4935／DELYLE

レトロをコスプレっぽく着た〜い!!

フェティッシュでガーリーな女のコテクを駆使!!

パールえりやベロアリボン、メーテル帽etc.……のレトロなガーリーアイテムを大人に取り入れるのがモードシックに着るコツ。甘甘ではなく、モードに着こなすのが大事だよ!

テク5

足元は前厚の カラーパンプス

カラーで決めちゃって。パンプス ¥13440、靴に付けたリボンバンド各 ¥1260、ターバーア マルイジャム渋谷店　カーディガン ¥27300／dual (DRESSING DOWN)　トッズリン　つけえり ¥7980／EMODA新宿ルミネエスト店　スカート ¥7245／ギムレットーシーポステ 渋谷店

1

2

3

↙大胆なレースにブラックの丸えりと袖がバイカラーで◎。レースシャツ ¥7245／ギムレット　プラトップ ¥8925／DURAS ambient　ショーパン ¥12600／DraSTic(AULA AILA)　ハット ¥3980／EMODA新宿ルミネエスト店　バッグ ¥6195／プレボワ(one way)　タイツ ¥525／エーシーポステ 渋谷店

↑1.バイカラーブラウス ¥6980／EMODAルミネエスト新宿店　2.足元バッグはレトロカラーをセレクト！パンプス ¥7245／ギムレット　サ谷109　大きめ丸えりがバイカ　ンプ　ショ　ンバイ ジルスチュ　241　ンバイ

テク2

丸えりの バイカラーブラウスをin

hudie.com

蝴蝶网
hudie.com

THE CHIC

撮影／菊地泰久(vale.／モデル)、武藤誠(静物)
スタイリスト／大田由香梨
ヘアメイク／宮本由梨（roraima）
モデル／藤井リナ
構成／小林真由子　デザイン／attik

black × orange

黒に1点カラーなら着やすくて今っぽい！

→大胆なワイドさが目をひくワイドパンツはトップスをインしてクエストをベルトマークするだけで脚長効果も抜群！　ワイドパンツ¥19950／DraSTic(AULA AILA)　シャツ¥4095／レイラローズ　フリンジピアス¥6825／NINE青山(NINE)　バッグ¥17990／ザラ・ジャパン(ザラ)　パンプス¥16800／blondy ルミネ新宿2店(Dear Layla by blondy)

モードガール、秋はよ

モー

モードにレトロを取り入れたカッコのコが只今、街に
人気のMURUAやEMODAも提案してるスタイル
この秋本格的にブームになる予感！
早速明日から始めちゃいましょー！

1.小物で差し色！　リボンベルト¥1995／ブレボワ(one way)　2.ブルーベルト¥1260／レイラローズ

MODE

black × yellow

→ワイドパンツ¥7875／ムルーア マルイジャム渋谷店　ジャケット¥11340／ロイヤル パーティー　Tシャツ¥6090／JOYRICH ラフォーレ原宿(JOY RICH)　ネックレス¥2100／L.CHANCE渋谷109店　バッグ¥6825／エゴイスト渋谷109店　サンダル¥6615／R&E渋谷109店

2 MODE Chic

シンプルすぎたららしくない!?

モノトーン×レトロカラー

大胆にカラーブロック!!

色×色だと派手すぎて難しいので、コーデに1点だけレトロカラーを取り入れるのが、モードシックの基本。これなら、誰でも簡単に挑戦できちゃうし、おしゃれに見えるから今すぐやっちゃいましょー！

color items

←チュニック¥13986／バロックジャパンリミテッド(BLACK BY MOUSSY)

→印象的な鮮やかパープル。ショーパン¥5985／BASE STATION (BASE CONTROL)

↑旬なひざ下レングス。スカート¥4900／American Apparel 渋谷2号店

蝴蝶网
die.com

3 MODE Chic

ブロガー的透けから、秋はレディな透けに!!

秋の透けはレディな着こなしに!!

レースだったりシフォンだったり、秋もまだまだ透けブーム続行中。ただ、ゆるずるだったコーデも、秋はちょいクラシックに変化。即トライです!

マキシスカートも秋は透け

透けスカート

skirt

2　1

季流行の、渋めバー
シフォンマキシスカ
12600 MID WEST
2.まずはベーシック
から取り入れてみて。
ンマキシスカート¥
American Apparel
宮店

↘たっぷりレースが施された透けシャツからわざと見せるブラトップがポイント。レースシャツ¥19950／Jolly Boutique（LYDIE）ブラトップ¥8925／DURAS ambient　レザースカート¥9450／ムルーア マルイジャム渋谷店　ネックレス¥2310／ポイント（Heather）　バッグ¥8400／フランドル(ef-dé)　ブーティ¥24150／ワークスインターナショナル(TSURU by Mariko Oikawa)

シックなレースでレディ度アップ

透けレース

この秋のブラウスはレトロが基本

透けレトロブラウス

←バイカラーのボウタイがポイント。ボウタイシャツ¥4095／プレボワ(one way)

blouse

↑白くて大きなリボンが印象的な一枚。透けブラウス¥6990／OZOC

←ボウタイ付き丸えりブラウス¥3990　ローズファンファン 渋谷109店

←レイヤードアイテムとしても使える一枚。シャツワンピ¥7980／EMODAルミネエスト新宿店

lace

→スカートと合わせてガーリーに着てね。レーストップス¥15750／kitson Japan（Laf ine/kitson）

I LINE

→プリーツが美を
さらに I ラインシ
ルエット。シャツ
ワンピ¥7350／モ
MODA新宿ルミネ
エスト店

→レイヤードした
り、はおりにも使
えるよ。シャツワ
ンピース¥2100
／DraSTic（AUL
A AILA）

アンクル丈スカートでIライン

←一見、難しそうなアンクル丈も、てろっと動きのある素材なら、こなれ感もでて着やすい。ロングスカート¥24150／dual（SHAKA） ニット¥6195／パロックジャパンリミテッド（SHE L'TTER ORIGINAL） つけえり¥5040、パンプス¥13440／ムルーア マルイジャム渋谷店 ハット¥4830／リリー ブラウン バッグ¥14700／ジル バイ ジルスチュアート（GAYA）

今季のシャツワンピは超細身!! シャツワンでIライン

↖細身のシルエットで誰でも
スよく I ラインに着こなせる
ム。シャツワンピ¥9450、パ
5250／ムルーア マルイジャ
店 ジャケット¥27993／パ
ジャパンリミテッド（BLACK
OUSSY） ネックレス¥13
ac（Planet） バッグ¥9870
&Lush ブーツ¥9345／R
109店

SILH

IS BEST

ひざ丈タイトスカートでIライン

←タイトなペンシルスカートはウエストインでさらに I ラインを強調／ スカート¥6830／ローズブリット カラーコート¥24150／ジル バイ ジルスチュアート ブラウス¥11550／MID WEST（603） ヘッドアクセ¥4725／ムルーア マルイジャム渋谷店 バッグ¥2625／k3 OFFICE（CHEAP MONDAY） シューズ¥9990／H&M カスタマーサービス（H&M）

MODE Chic 4

ゆるずるでもスタイルはよく！が肝心

Iラインが鉄板シルエット

ロング×ロングの組み合わせも、縦長シルエットでスタイルよく見せるのが大事。足元にもヒールを合わせて、バランスよく見せるのがモードシックの基本です。

→落ち感のキレイな一枚。ワイドパンツ¥5145／プレボワ（one way）

↑ピッタリタイト。ボーダーペンシルスカート¥6825／ムルーア マルイジャム渋谷店

蝴蝶网 hudie.com

蝴蝶网
hudie.com

甘めコーデもこれがあれば締まる！

レザープリーツミニ

←レザーミニはカジュアルなニットに合わせて着ると着やすさUP。レザーミニスカート¥42000／dual(SHAKA) ロゴニット¥5460／ポイント(Heather) リュック¥18900／NINE青山(NINE) タイツ¥525／エーシーボステ 渋谷店

↓レザーショーパン¥15540／JOYRICH ラフォーレ原宿(プレイ ミー) レースシャツ¥11991(BLACK BY MOUSSY)、ジャケット¥21987(11月発売予定・マウジー)／バロックジャパンリミテッド ピンバッジ¥2940／Laguna Moon バック¥27300／NINE青山(青山) キャスケット¥12600／GREED(GREED International) タイツ¥4095／RNA Inc.(RNA) 靴¥11340／ギルドコーポレーション(GILFY)

ハイウエストではくのが今年!!

レザーショーパン

BLACK ROCK

強さはレザーで出す！

ブラックロックで外せないアイテムといえば黒レザー！
ライダースやショーパンを中心に今季多く出てるアイテム
だから、ウマくトレンドアイテムとMIXして着て！

タイトな脚が基本！

レザーレギンス

→全身黒は素材違いでコーデするのがおしゃれ。レザーバギンス¥8925／ムルーア マルイジャム渋谷店 ニットトップス¥6150／ギルドコーポレーション(GILFY) ブラトップ¥8925／DURAS ambient ネックレス¥8190／kitson Japan (BELLE NOEL/kitson) サンダル¥6615／R&E渋谷109店

大胆に背中を出すのもアリ！

ブラックROCKの
鉄板はおりなら

レザーライダース

が今の気分。

OCK

↑今季のライダースは、ちょっと大人な薄手が使える！ ライダースジャケット¥22900／ザラ・ジャパン(ザラ) Tシャツ¥9550／GREED(BED&BREAKFAST) ロングスカート¥6195／ポイント(Heather) ハット¥4095／グレース バッグ¥10290／GLAD NEWS 新宿ルミネエスト店 ブーツ¥10290／R&E渋谷109店

→レギンスパンツ¥6993／バロックジャパンリミテッド(マウジー)

↑ライダースジャケット¥26040／エゴイスト渋谷109店

BLACK LEATHER

↑細身でキレイなノーカラータイプ。ライダースジャケット¥29400／ポイント(JEWELIUM)
→ジャケットやニットと合わせて大人に着て。ショートパンツ¥7980／jouetie

)、武藤誠(静物)
梨 ヘアメイク／
モデル／紗羅マリー
彩協力／AWABEES、
N デザイン／attik

BLACK ROCK

→脚は透け柄タイツで、さらにロックに着こなして！ ニットトップス¥17850／ジャック・オブ・オール・トレーズ(OneTeaspoon) ショーパン¥6993／パロックジャパンリミテッド(マウジー) バッグ¥31500／伊勢丹新宿店(ロザンナ マッツオーリ) タイツ¥1470／TOPSHOP / TOPMAN(Topshop) シューズ¥23100／ワークスインターナショナル(TSURU by Mariko Oikawa)

BLACK ROCK 1

全身黒は異素材MIXで！

全身黒コーデをまったりさせないために、異素材でコーディネートするのが大事。さらに、透けタイツなどを合わせて、黒のグラデを作ると、おしゃれに見えるよ！

テイラー・モムセンみたいな真っ黒の強

ブラック

今季の黒は、ロックを意識したスタイルが大本命。ちょいワ
ってくらいがちょうどよくっておしゃれ。黒の素材違いで
全身をコーディネートするのがおしゃれに見せるコツだよ

蝴蝶网
hudie.com

蝴蝶网
hudie.com

HARD BLACK × WHITE LACE STYLE

×白レースタイツ
WHITE LACE TIGHTS

↖レースタイツ¥4410／ぽこ・あ・ぽこ渋谷109店　コンビネゾン¥5985／FREE'S MART(clemency×FREE'S MART)　サングラス¥1995／BGRNY新宿ルミネ2店　バッグ¥1990／H&M カスタマーサービス(H&M/Divided)　ブレスレット¥91350／ジャック・オブ・オール・トレース(Justin Davis)　パンプス¥13125／バロックジャパンリミテッド(SLY)

→クールなガーター付き風太ストライプ。タイツ¥350／エーシーポステ 渋谷店

↑網タイツ¥4095／RINA Inc.(RINA)

セクシーなタイツをセレクト

×白レースピ
LACE PIECE

↖1枚で着ると甘い白レースも黒とMIXすればロックな印象に！　レースワンピ¥48300／dual（Lonely Hearts）　モッズコート¥31290／panaji　タイツ¥525／エーシーポステ 渋谷店　サンダル¥8925／R&E渋谷109店

×白マキシガウン
MAXI GOWN

→ロングガウン¥16800／FREE'S SHOP（One Teaspoon）　ジャケット¥33999／バロックジャパンリミテッド(マウジー)　Tシャツ¥3675／k3 OFFICE（CHEAP MONDAY）　ショーパン¥8295／DAMMY プレスルーム(DAMMY)　バッグ¥39900／Soareak（oliveve）　タイツ¥525／エーシーポステ 渋谷店　ブーツ¥9345／R&E渋谷109店　ワイヤーリング¥1995／Barak 渋谷109店

×白チュールスカート
TULLE SKIRT

→チュールスカートはマキシ丈を選んで、今季っぽくコーデ。ロングスカート¥4725／プレポワ(one way)　スタジャン¥27300／MID WEST（603）　キャスケット¥8925／CA4LAショールーム(CA4LA)　ローファーパンプス¥13650／LagunaMoon

←やわらか白アイテムと合わせても○。プリントTシャツ¥3990／monkey bite

BLACK ROCK

あえてゴスっぽく見せるのもテクのうち

“やわらか白”を挟む!!

黒と相性抜群な白も、ブラックロックに着るならシフォンやレースなどのやわらか素材をセレクト。ハードな黒とMIXするとちょいゴスになるからおしゃれ度も上がる！

hudie.com

I'M ROCK'N GIRL

←ニットカーデ¥8295／ロイヤル パーティー ラグランT¥7245／RNA Inc.（RNA SWEAT） ショーパン¥7350／ノミネ 新宿ルミネエスト店(Nomine) チョーカー¥1995、3連リング¥2310／ギルドコーポレーション(GILFY) バッグ¥3390／WEGO タイツ¥420／Doll Kiss 渋谷109店 パンプス¥7980／R&E渋谷109店 チョーカー¥1995／ギルドコーポレーション(GILFY)

BLACK ROCK

アウターは“デカすぎる”くらいがちょうどイイ

今季のアウターはデカすぎるくらい、大きめサイズが狙い目。ただ、バランスが悪くみえがちなので脚元はタイトに&厚底ヒールを合わせて、スタイルよく着るのが大事です！

BIG ジャケット

↗ジャケットコート¥17990／H&M カスタマーサービス(H
ーダーニット¥11970／snidel ショーパン¥6000／Amer
arel 渋谷2号店 バッグ¥14490／KAWI JAMELE タイ
エーシーポステ 渋谷店 ブーティ¥16590／GLAD NEWS
ネエスト店
↓ムートンライダース¥199500／BOUTIQUE 13 TREIZE
Barrett） Tシャツ¥6090／JOYRICH ラフォーレ原宿(JO
スキニー¥10500／FREE'S SHOP（BLANK） バッグ¥
E青山(NINE) ブーティ¥8925／R&E渋谷109店

BIG ムートン ジャケット

脚を極細に見せるため靴は重めに！

←ロックロックに欠かせないバイカラー靴。シューズ¥13650／LagunaMoon

↓今年トレンドの異素材袖アウターは冬の毎日コートに。コート¥14700／jouetie

↑ダブルボタンで、'90S風に／ ジャケットコート¥29400／DRWCYS

↑オーバーサイズをクールに着こなして。トレンチジャケット¥18900／snidel

BIG COAT

蝴蝶网
hudie.com

エリーの ないカンケイ!

パンクムボー48回イヤルレディ今、街を独占しているのがこの2つのルック! つまりそれって、並んで歩くとカップルみたいに見える流行じゃない!? だったらこの際、友達とふたりで男のコ、女のコの役になりきって、おしゃれして出かけるのもいーでしょ!

撮影／俊田宏樹(TRON／モデル)、武藤誠(静物) ヘアメイク／斉藤誠(rotaima) スタイリスト／松居瑠里 モデル／紗耀マリー、エリーローズ、ランボー 構成／中村オリエ デザイン／attik

夜が来ても光を失わない
君とラメに首ったけ☆

Same point
ボブやアップヘアにしてつけたい!

1.流行の星モチーフ。ピアス¥7980／ビジュー アール.アイ 2.キラキラクリスタルにひと目ボレ。ピアス¥2940／LagunaMoon 3.チーター×ロングチェーンフリンジが好相性。ピアス¥1990／H&M カスタマーサービス(H&M)

ne point
点投入で
にアカ抜ける!

コートから、さりげ
せるのがおしゃれ!
0／dual(ELLERY)
00／H&M カスタマ
&M) 3.メンズシュ
ィパンプスにもぴっ
ス¥2625／ジル ス
ゴールドソックス¥
靴下屋)

チェリーパイでも食べに行くか

坊っちゃん、トレイシーは今日もキレイだな

もうこれ以上付きまとわないで!

オトコ前にいく

紗羅危

→〈エリー〉エリザベスカラーみたいな存在感のあるつけ衿を、アウターの上につけるのが流行中。衿がレースだからヘッドアクセはベロアといったように、レディ系の異素材を合わせていく盛り方がおしゃれに見える。レース衿¥2980／EMODA新宿ルミネエスト店　ベロアリボンヘアバンド¥4935／ローズブリット　パールピアス¥5040／ヌード トランプグローブ¥13650／ビームス タイム（アヴリル ゴウ）　ラメスカート¥13650／ルック ブティック事業部（american retro）　ファージャケット¥29400（SUPER TRASH）、ショートブーツ¥17640（JEFFREY CAMPBELL）／ROSE BUD　網タイツ¥840／17℃ by Blondollルミネ新宿店（17℃）〈犬〉白プリーツチョーカー¥36750／エスティーム プレス（サフィア イースト）　パール付きベロアつけ衿¥4410／ムルーア マルイジャム渋谷店

蝴蝶网
hudie.com

〈紗羅〉シンプルディ小物をつけ…う、それが旬…14700／GREE…onal）　サング…ット ジョッグ…ピアス¥7980…イ　コイン付…giraffe　サス…unaMoon　…RAW GIRLS…CT）　ニット…パンリミテッ…sy）　シャツ…ーチ ロッソ ル…ユニオンジャ…／渋谷フロン…

Dress Code 01

淑女と紳士の甘いワナ

バブリー盛り

がボクらの恋のシグナル

小物使いの流行はバブリーな'80sへとタイムスリップ！　存在感たっぷりな小物を大げさにごちゃづけしたり、ゴールドやパールといった光り物を差していくのが新しい刺激です。

1.頭にのせても品が出るレディなベロアがマスト。カチューシャ¥2415／jouetie　2.赤ビーズつけ衿¥7770／Lily Brown　3.つけ衿¥12600／Sister（Simone Rocha）　4.ティアードレースがツボ。つけ衿¥19425／セント・メアリ・ミード（Jane Marple Dans Le Salon）　5.ひとヒネりあるフロント付き／　つけ衿¥7560／DraSTic（AULA AILA）

Elli's select

つけ衿とベロアリボンがトレードマーク

Sara's select

ハット、タイ、サスペは欠かせない！

1.アクセント…目。サスペン…RWCYS　2…れるタイプが…イ¥10500／…ツをさらに…スも見逃せな…00／NINE青…バが平らなも…ろめにかぶる…ット¥14700／…ED Internat…クタイ¥9975

蝴蝶网
hudie.com

Dress Code 02

パンキッシュな風が吹く、出会った日のメモリー

'80sデニム

〈紗羅〉ライダースにレイヤードしちゃうっていう、変化をつけたスタイリングにも挑戦したい！　デニム×赤のタータンチェックは、見ての通り、お互いを引き立てあうパンクな王道コンビ。デニムベスト¥14490／パロックジャパンリミテッド(ロデオ クラウンズ)　ライダース¥71400(Nine ground)、タンク¥7140／GREED(BED&BREAKFAST)　チェックパンツ¥18900／MIDWEST(603)　ハット¥13335／CA4LA ショールーム(CA4LA)　ドットスカーフ¥3150／アナザーエディション 原宿本店(ワイオミング トレーダーズ)　シューズ¥19950／Soareak(Emma.Go)　〈エリー〉ぴったりシルエットのコーデにオーバーサイズのJKをさらっと羽織る／'80sの定番バランスが今また流行りだしてます。デニムショーパン¥4725／TOPSHOP/TOPMAN(Topshop)　ジャケット¥15540／loaf新宿ミロード店(loaf)　パール付きニットタンク¥15750／Honey mi Honey　レーストレンカ¥4950／American Apparel渋谷2号店　ベロアリボンヘアバンド¥2100／ムルーア マルイジャム渋谷店　ピアス¥7140／ヌード トランプ　バッグ¥9030／ROSE BUD(LL ACCESSORIES)　ラメブーツ¥8295／渋谷フロンティア

パンクな今季、デニムをもっともカッコよく見せて、神々着こなし。紗羅はロンドンボーイを目指してやんちゃに、エリーはマドンナみたいにセクシーに決めてみたよ！

ベロアに合うベスト素材

↑右・レースシャツ¥7895／ムルーア マルイジャム渋谷店　中・スパンコールタンク¥35700／DraSTic(AULA AILA)　左・ツイードジャケット¥37800／ナイチチ原宿(インパクティス ケリー)

Elli's select
ぴちぴちデニショー×レースで色っぽく

white lace
←白を選ぶのがパンクガール。右・レースタイツ(参考カラー)¥2100、左・レースレギンス¥1260／17℃ by Blond oll/ルミネ新宿店(17℃)

denim short pants

↑ハイレグ気味くらいがちょうどいい。右・ショーパン¥7600／American Apparel 渋谷2号店　左・ショーパン¥9450／ジャック・オブ・オール・トレーズ(OneTeaspoon)

shoes
←大人に決めるなら足元はシンプルなおじ靴しかない。ローファー¥19740／ダイアナ 銀座本店(ダイアナ)

←ショート丈かつレトロフォルムが淑女らしい。ブーツ¥27300／Language六本木ヒルズ店(Language)

tiger shoes
←ちょこっとケバい感じを足すのが気分です／シューズ¥12390／ダズリン

dress up scarf
←タイ風に巻くのがコツ。スカーフ¥7350／フイルム(ダブルスタンダードクロージングアクセソワ)

Sara's select
デニムアウター×ゆるパンで男のコを意識！

easy pants
←裾をロールアップしてボーイッシュに。ドットパンツ¥13440／ビームス ボーイ 原宿

denim jacket
↑デカシルエットのダブルが旬な形。ジャケット¥15540／ムルーア マルイジャム渋谷店　←レザーベストを上から羽織る着こなしが◎／Gジャン¥8400／k3(CHEAP MONDAY)

Dress Code 03

日常からの逃亡 ふたりの気持ちを貫け! 永遠のメロディは ベロアシャイニー♪

Suspicious Couple MARIO and TRACY escape journey

今、おしゃれさんたちが大注目しているのが
ベロアアイテム。このヴィンテージっぽいツヤが
コーデにメリハリをつけてくれるから
っていうのが理由です。意外にも他の秋素材とも
合わせやすいし、まだこれからの流行だから
今のうちに取り入れておくのが正解だよ。

いつまで隠し続けるの?

やべっ! 見られたか?

蝴蝶网 hudie.com

jacket

←ドットショーパン¥5775／ロジータ ルミネエスト新宿店 ↑ショーパン¥24150／dual(Lonely Hearts)

(特集)ロングスリーブのツイードワンピース¥14400／ロジータ ルミネエスト新宿店 ベロアのワンピース¥16800／ジャック・オブ・オールトレーズ(Jack and BY FREDA) ツイードパンツ¥23100／GDC TOKYO (GDC Femme by BONNIE SPRINGS) ハット¥27300／arth overrideアトレ恵比寿店(arth) チョーカー¥7140／オード トランプ パイソンポシェット¥6930／ローズブリット エナメルシューズ¥24150／アナザーエディション 原宿本店(ブリティー パンプス) (エリー)そことんルーティにいくなら、好相性のローズゼビ足元がオススメ。ベロアコンビ[illegible]／BONNIE SPRING(GDC) ショートコート¥[illegible]／H&M DIVIDED)、サングラス(2個セット)¥999 (H&M)／H&M カスタマーサービス ベロアリボンヘアバンド¥7140／ブリーストア(ゴードレッグ) ラメタイツ¥1260／17C by Blondollルミネ新宿店(17C) 鍵盤クラッチバッグ¥42000／kate spade japan (kate spade new york) ブーティー¥18900／ワークスイングターナショナル(ISURU by MARIKO OIKAWA)

虹吸吧
hudie.com

Dress Code 04

忘れたら最後、ずっと一緒だぜ！どやレザーでONLY YOU!

今年なレザーは唯一無二のデザインを買うべし。
個性的なインパクトをコーデの主役にしましょ。

8時に予約したマリオネットです

ッズをMIX。丈もスーパーロングでトレンド感は最強です。コート¥48300／カットソー¥11550／フィルム(ソブ)　切り替えスキニーパンツ¥8400／k3Y)　シューズ¥19740／渋谷フロンティア プラ／スタイリスト私物（エリった他にはないワンピ、×タートルニットが今どき。レザーワンピ¥8925／MAN(Topshop)　タートルニット¥15750／フィルム(ダブルスタンダードクアリボンヘアバンド¥2100／ムルーア マルイジャム渋谷店　ピアス¥2940／ェーンバッグ¥7770／Lily Brown　シューズ¥13860／Plush&Lush

skinny pants

rider's jacket

→オンリーワンなカスタマイズがツボ。ライダースジャケット¥126000／ヒステリックグラマー　←ロングライダースジャケット¥13650／jouetie

↑スキニーパンツ¥19950／NINE青山(NINE)

Gara's select

バンドボーイの鉄板アイテムが買いです

Elli's select

あえて女のコらしいものを選ぶところがおしゃれ

clutch

↑ハラコとレザーリボンのコンビネーションが素敵。クラッチバッグ¥8925／Soareak(LILIFI)

glove

←フリルがポイント。グローブ¥13650／ビームス タイム(アヴリル ゴウ)

skirt

→レザー切り替えのデザインが旬。ワンピ¥50400／ビームス タイム(メイソン)
↑ミニ¥42000／dual (SHAKA)

one-piece

python

ロッツ
uture)

elect

が使える。上・ミニ¥63
ミニ¥20790／セット・メ
Marple)　下・ミニ¥63
e(Jolly Days)

Suspicious Couple

STARRING

MARIO SARA MARY
TRACY ELLI-ROSE
NO NAME DOG RAMBO

CAMERA ROCKY WANDER
HAIR&MAKE-UP MATT RORAIMA
COSTUME RURY McCANN

DIRECTOR ELLIE HANNNA

蝴蝶网
hudie.com

なくなよベイビー。僕がそばにいるじゃないか

〈エリー〉ひょう×チェックの強い柄同士って反発するかも……って思いがち。でもそれが、むしろ今年らしいコンビネーションなんです！　やったら絶対ハマるかわいさでしょ♥　チェックミニ¥30450／OPENING CEREMONY ひょう柄シャツ¥27825／FREE'S SHOP(EQUIPMENT)　スタジャン¥27300／MIDWEST(603)　ビジューつけ衿¥6300／DraSTic(AULA AILA)　ベロアリボンヘアバンド¥4200／ムルーア マルイジャム渋谷店　サングラス¥44100／Q-pot.原宿本店(Q-pot.)　ラメブーツ¥9345／渋谷フロンティア

〈紗羅〉ロンドンボーイといえばの2大柄、ピンスト&チェック。どちらも雰囲気が似てる柄だけに、合わせて着ても違和感なし。それどころかコーデがリズミカルになっておしゃれ度もUP。チェックジャケット¥10920／マーキュリーデュオ　ピンストパンツ¥14700／DRWCYS(be☆love)　ニットカーデ¥4935／FREE'S MART　Tシャツ¥15750／SOFT&HARD　ハット¥9345／Plush&Lush　つけ衿¥2940／ムルーア マルイジャム渋谷店　ミニバッグ¥1990／H&M カスタマーサービス(H&M DIVIDED)　ラバーソールシューズ¥24990／渋谷フロンティア

Dress Code 06

君はひょう、僕はピンスト 交差する愛

チェック・フォーエバー

今年はチェックの当たり年！　それだけに単純に1枚着てるだけじゃ物足りなくなってきたころでしょ。そこで新たに提案[illegible]チェック×柄の着こなし。自分らしく、おしゃれを進化させて[illegible]

定番 is No.1

black and gray

一番着回せるスキニーといえば黒&グレー系のタイプ。流行のこっくりした渋色や難易度が高いレイヤードもこの一本があれば簡単に着こなせる！

＋シャツのレイヤード

ニーのシンプルコーデが、インにシャツっとこなれた雰囲気の着こなしになる、の格好をイメージして、おじ靴やポストスライクな小物をプラス。黒スキニーデ JAPAN(Lee) ベージュケーブルニッュリーデュオ 中に着た白コットンシャシャ(turno jeana) グリーンキャスケリン ポストンバッグ(11月上旬発売)おじ靴￥20790／渋谷フロンティア

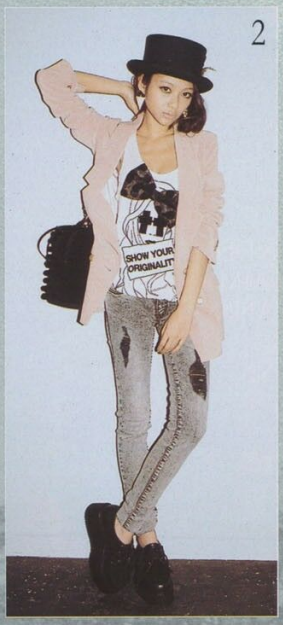

×ピンクジャケット

難易度が高いカラージャケットも×グレースキニーなら簡単。グレーケミカルウォッシュスキニーデニム￥5145／ダブルシー ヘッドオフィス(ダブルシー) ピンクダブルジャケット￥8295／allamanda リボン付きタンク￥6300／ムルーア マルイジャム渋谷店(W by MURUA) シルクハット(10月発売予定) ￥7980／UNGRID ゴールドピアス・参考商品／ジュライスター(KariAng) ショルダーバッグ￥19950／ワークスインターナショナル(TSURU by Mariko Oikawa) 黒スエードおじ靴￥8295／エスペランサ渋谷109店

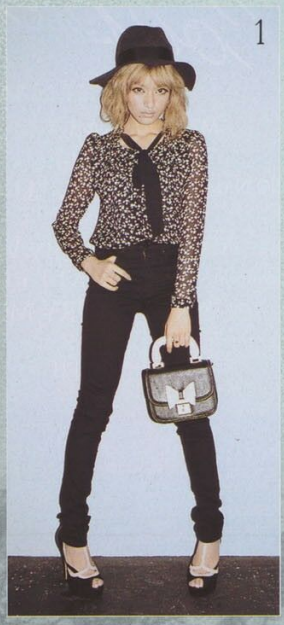

×透け柄ブラウス

シフォンの柄ブラウスをハイウエストのスキニーにインして着こなして、レディライクなスタイルに。つば広の帽子とワンハンドルのバッグをプラスして、レトロ映画の女優風に。黒スキニーデニム￥3990／H&M カスタマーサービス(H&M) 黒ポウタイ付き花柄ブラウス￥7980／EMODA新宿ルミネエスト店 グレーバット￥3780／ポイント(COLLECT POINT) リボンミニバッグ￥4200、ストラップサンダル￥15750／TOPSHOP／TOPMAN(Topshop) インナー／スタイリスト私物

グルーゆるニット

く見せてくれるアイテムといえばゆるニ袖がかわいい。この甘いニットを、ボー合わせて、ボーイズ風に着こなすのが流キニーデニム￥18900／トコ パシフィーールーズニット￥18900／セス ル セレーラー帽￥11550／CA4LAショールームドネックレス￥1995／エゴイスト渋谷トブレスレット￥1950／アクセサライズバードコンビおじ靴￥29400／MIDWES

×ボルドーニットコート

ボリュームあるニットにはスキニーを合わせるのが鉄板。インにシャツや衿が付いたトップスを着るとどこかロンドン風な雰囲気のスタイルになる。衿のボタンを一番上まで留めて着るとさらに今年らしい印象に。黒クラッシュスキニー￥9975／OPENING CEREMONY(TRIPP nyc) ボルドールーズニットコート￥7980／バロックジャパンリミテッド(マウジー) パール衿付きカットソー￥6930／jouetie ネイビースカーフ￥4830／BORNYルミネ新宿2店(BORNY) エナメルサンダル￥17850／HEATHEN by MIDWEST(JEFFREY CAMPBELL)

×ピンクシフォンシャツ

流行のスモーキーカラーを合わせれば即きまる／ ひざ部分にクロスがあしらわれ、インパクトがあるので、シンプルトップスでバランスをとって。足元は甘くなりすぎないようにおじ靴で締めるのが◎。黒クロススキニーパンツ￥26250／CANDY (DISSBORN) ピンクシフォンルーズシャツ(リボン付き) ￥16800／kitson Japan(OneTeaspoon) スタッズ巾着バッグ￥12390／ROSE BUD ベロアリボンパレッタ￥2625／ローズブリット ネイビーおじ靴￥35700／DMI（ドクターマーチン） インナー／スタイリスト私物

×ツイードJK

ツイードのビッグジャケットのインに、Gジャンとブラウスの２枚を重ね着した上級レイヤードスタイル。Gジャンを挟むとぐっと凝ったコーデに見える。ダークグレーリバーシブルスキニーデニム￥34440／カイラニ渋谷マークシティ店(Bleu Lab) ヘリンボーンオーバージャケット￥30450／D[illegible]tic(AULA AILA) Gジャン￥3990／WEGO 白レ[illegible]衿ブラウス￥6300／TOPSHOP／TOPMAN(Topsho[illegible]ボルドー[illegible]50／C[illegible]シ[illegible]ーバ[illegible]1300／[illegible]ー￥[illegible]ンム ロンテ[illegible]

蝴蝶网 hudie.com

Skinny
毎日スキニーがはきたい
LOOK BOOK

この秋の流行コーデのボトムは、スキニー、スキニー、とにかくスキニーが活躍！
最新のスキニースタイルをずらりと載せたルックブックをお届けします。

今年一番新しいのはコレ！

boy's skinny

ポイントはメンズのスキニーみたいに太もも部分がほんの〜りとゆるいシルエットになっているところと、ちょっとしたクラッシュやブリーチ！

×バイカラージャケット

バイカラージャケット＋ロックT＋スキニーはこの秋の鉄板コーデ。ボーイズスキニーのほんのりゆるいシルエットが、よりこなれた雰囲気を演出しています。ウォッシュスキニーデニム￥26040／ROSE BUD（J BRAND） バイカラーロングジャケット￥27993／パロックジャパンリミテッド（BLACK BY MOUSSY） ロックT￥3360／ポイント（JEANASIS） 黒ハット￥15750／BULSARA（Banner Barrett） ゴールドループタイ￥1575／Grandedge 渋谷109店 クラッチバッグ￥6195／ダズリン 黒スエードおじ靴￥9240／渋谷フロンティア

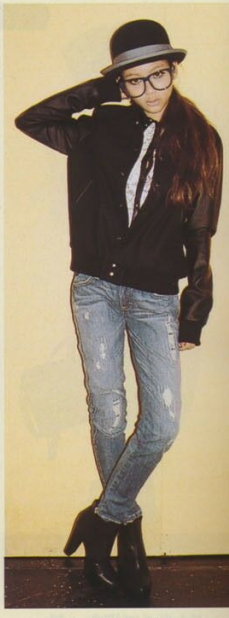

×スタジャン

スタジャンは一歩間違えるとスポーティーになっ
危険なアイテム。レースシャツを合わせたり、帽
ネなどの小物をプラスしたりして、しっかりとお
てます！って感じに着こなすのがコツ。ステッチ
スキニー￥29925／RAW-GIRLS（Siwy） スタジ
250／MID WEST（603） レザー衿レースシャツ
DraStic（AULA AILA） 黒バイビングボーラー
／VICTOLIEVE（KARYN） 青めがね￥1050／Gr
e渋谷109店 サイドゴアショートブーツ￥10290
ル（Pure Soeur）

×ベスト＆JKの２ピース

２ピースのインをタートルにするとよりレトロな雰囲気が出ておしゃれ。ちなみにこの２ピースは、ベストとJKがくっついてる重ね着風のデザインのもの。ウォッシュスキニーデニム￥44100／DIESEL JAPAN（DIESEL） キャメルレイヤードジャケット￥32550／DraSTic（AULA AILA） ジャケットにつけたバッジ（４個セット）￥1029／G2？ 白タートル￥3990／ローズプリント 茶めがね￥25200／オプティシァン ロイド（USH） ネイビーフラップバッグ￥26250／BORNYルミネ新宿２店 バイカラーメッシュおじ靴￥16590／渋谷フロンティア

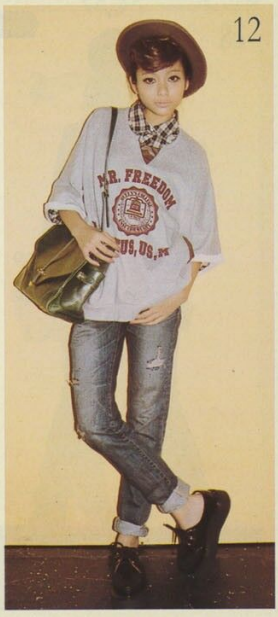

×半そでスウェット

半そでスウェットとチェックシャツのレイヤードがポイント。ラバーシューズが重過ぎ？ と思ったらロールアップして肌を見せてヌケ感をプラス。インディゴクラッシュスキニー￥6930／ポイント（NASHDULEK） レザーコンビスウェットトップス￥5985／jouetie 中に着たチェックシャツ￥8925／un dix cors 新宿ミロード店（un dix cors） 茶ウールボーラー帽￥9345／CA4LAショールーム（CA4LA） グリーンショルダーバッグ￥22050／BORNYルミネ新宿２店 黒レザーラバーシューズ￥35700／DMI（ジョージ コックス）

×モコモコカーデ

超ボリューミーなカーデのかわいさとスッキリ細いスキニーのかわいさの、その両方が際立つコーディネート。ダスティーピンクと色落ちしたデニムの水色の淡いトーンの組み合わせがかわいい。クラッシュスキニーデニム￥15750／RAW-GIRLS（Alina Jeans） ピンクループニットカーデ￥7245／BORNYルミネ新宿２店 白Tシャツ￥9450／ナイチチ（Inpaichthys kerri） グリーンリボンバレッタ￥1575／MIIA イエロースエードポシェット￥420″ TOPSHOP／TOPMAN（Topshop） 茶チェーン付き ンプス￥8295／イーボル（Pure Soeur）

×柄ニット

ネクタイやカラーソックスを効かせて。クラッ
ストレートデニム￥12999／パロックジャパン
（マウジー） カラーブロックルーズニット￥11
eak 白シャツ￥13650／ジュエルチェンジズ
ズ店（ジュエルチェンジズ） ネクタイ￥7245／
（デニムバー） めがね￥5250／Sister リュ
／TOPSHOP／TOPMAN（Topshop） ビリ
ートソックス￥1050／17℃ by Blondoll ルミ
電チ ンキーヒールブーチ ￥4[illegible]
ショ ／fur boy

撮影／中里謙次 スタイリスト／コギソマナ ヘアメイク／宮本由梨（roraima） モデル／ローラ、脇田恵子 取材／伊藤文子 構成／宮崎寛子 デザイン／FORM

蝴蝶图
hudie.com

Velour

15

ストライプ柄カーデ

ーはヴィンテージ風な雰囲気が持ち味。コーれた着こなしに仕上げます。ストライプ柄ニンドンボーイズ風スタイルをベロアスキニーレーベロアスキニー¥1990／ジーユー　ストカーディガン¥13650／deicy　白シャツ¥35　茶ネクタイ¥2940／ヌード トランプ　茶ハ発売）¥4095／Spiral Girl　ベージュピアスノエル　茶フラップバッグ¥7875／エゴイス　ハラコローファーシューズ¥17640／ROSELACK）

×ライダース×ベスト

ベロアスキニーは古着風な雰囲気。ビリジアンベロアスキニー¥21000／カイタックインターナショナル(JOE' S)　デニムベスト¥7245／ダブルシー ヘッドオフィス(ダブルシー)　黒レザーライダースジャケット¥7980／ポイント(NASHDULEK)　ロックT¥4998／バロックジャパンリミテッド(マウジー)　ベストにつけたスタッズピンバッジセット¥2940／LagunaMoon　ハット¥29400／arth ov errideアトレ恵比寿店(アース)　ボルドーラバーシューズ¥21840／DMI(ドクターマーチン)

Leather

14

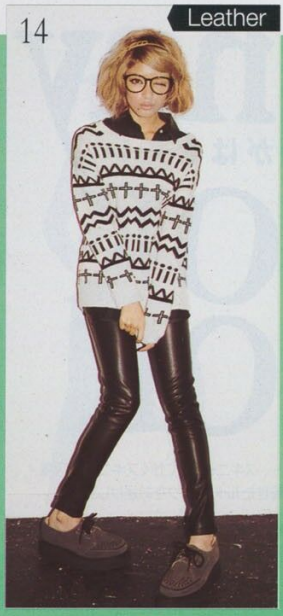

×柄ニット

パンキッシュな雰囲気のレザースキニーをコーデの主役に。ハードなアイテムだからがんばり過ぎにならないように、柄ニットを合わせて気が抜けたぐらいのゆるい雰囲気で着こなして。フェイクレザーパンツ¥19950／NINE青山(NINE)　白ロゴデザインニット(11月上旬発売予定)　¥9345／MIIA　グリーンブロックチェックシャツ¥5990／OZOC　マスタードリボンカチューシャ¥1300／アクセサライズ／maji inc.　ぺっこうめがね¥1995／ダブルシー ヘッドオフィス(ダブルシー)　グレースエードおじ靴¥35700／DMI(ジョージ コックス)

2本目はインパクト系おしゃスキニーを買え！

impact skinny

レザーやベロアなどの変わった素材やレオパード柄など、コーデのアクセントになる個性派スキニーを紹介。合わせるとコーデが見違える！

Leopard

19

×モコモコニット

ニットを合わせれば、レオパードスキニーを られる。ここで美ヒールを合わせるとひと昔 3姉さんになってしまうのでNG。流行の厚底 ッセて、今年っぽく着こなすのが正解です。 ッグを差し色としてプラス。茶レオパードレ ¥8190／KAWI JAMELE　黒ルーブニット LSARA(Banner Barrett)　ボルドーフラ 49100／伊勢丹新宿店(マルベリー)　スエー ンピサンダル¥15750／the Closet代官山店 AMPBELL)

×ドロップショルダーJK

レオパードスキニーにジャケットを合わせるなら、ゆるい雰囲気の肩が落ちるビッグJKをセレクト。グレーレオパードレギパン¥4410／ポイント(Heather)　黒ドロップショルダージャケット¥14700／バロックジャパンリミテッド(SLY LANG)　白プリントTシャツ¥7245／BORN Yルミネ新宿2店(Lafine×BORNY)　黒クリアめがね¥8400／C.C.カントリー　ゴールドビッグピアス¥5250／トコ パシフィック(BELLENOEL)　スクエアトートバッグ¥11550／Jewelna Rose 原宿店(Jewelna Rose)　黒エナメルパンプス¥14700／モーダ・クレア(INDIVI)

Corduroy

18

17

×ジャケットコート

コーデュロイスキニーの素材感が効いて、モノトーン系コーデのアクセントになる。グレーコーデュロイスキニー¥8400／k3 OFFICE(CHEAP MONDAY)　シャギーボーダーロングジャケット¥48300／GREED(GREED International)　赤チェックシャツ¥8925／Soareak　グレープリントTシャツ¥6510／FREE'S SHOP(FREE'S PHRASE)　ニットベレー帽¥6090／CA4LAショールーム(CA4LA)　ベージュクロコ2wayバッグ¥18375／カイタックインターナショナル(Miss Gustto)　黒サイドゴアブーツ¥21000／snidel

×ミリタリージャケット

コーデの主役はくまのニット帽(笑)。ネイビーはブルーデニム感覚でコーデに取り入れやすい。ネイビーコーデュロイスキニー¥16989(BLACK BY MOUSSY)、カーキミリタリージャケット¥8925、ジャケットに付けたハートバッ[illegible]890(ロデオ クラウンズ)／バロックジャパンリミテ[illegible]シャツコン[illegible]8900／モ[illegible]ーム[illegible]帽¥39[illegible]／[illegible]／[illegible]／

渋色濃いめが狙い!

color skinny

この秋流行のこっくりした渋色は、定番の茶色やブルーに近いから実は着やすい! カラースキニーを合わせてコーディネートを今年顔に。

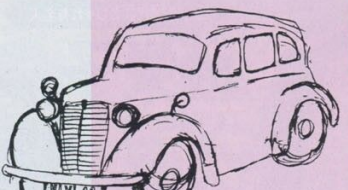

Viridian 23

×ボーダーニット

深いグリーンのビリジアンは、ぐっとおしゃれに見える色でスタイリストなどおしゃれプロに人気です。ボーダーニットを合わせた1+1のシンプルコーデでも、色スキニーが効いて凝ったスタイルに見えます。足元にぺたんこ靴を合わせたらスタイル完成。ビリジアンコーデュロイスキニー¥22890／ROSE BUD(J BRAND) モヘアボーダーニット¥26250／伊勢丹新宿店(レキサミ) ラウンドサングラス¥38850／オプティシアン ロイド(カトラー&グロス) 黒エナメルバッグ¥189[illegible]／トコ パシフィック(マルベリー) 黒スリッポン¥66[illegible]円&E渋谷109店

Bordeaux 22

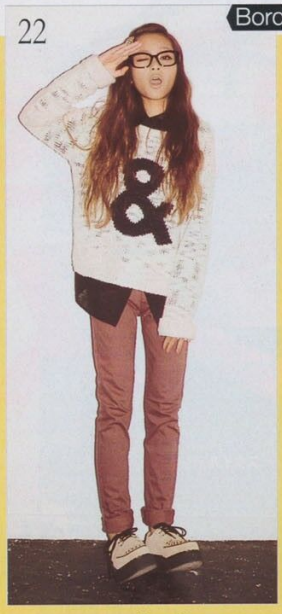

×ロゴニット

この秋の人気No.1の流行色といえばボルドー。パッと今年っぽくなるし、定番の茶に近いから意外と着こなしやすいところが魅力です。ロゴニットのインにレザー衿のシャツを着てポイントに。ボルドーレザー切り替えスキニー¥9345／ギムレット 白ロゴニット¥7875／TOPSHOP／TOPMAN(Topshop) 黒レザー衿シャツ¥21840／blondy(Bitten Apple) めがね¥3990／ポイント(NASHDULEK) レオパードヘアクリップ¥3990／モンド コーポレーション(Joëlle Gagnard) ベージュスエードシューズ¥16700／Dmitri ドミトリー コックス)

×ファーケープ

デニムシャツの上にファーケープを重ねて、どこかアンな雰囲気が漂うスタイルに。さわやかにまとめボルドースキニーを合わせてヴィンテージ風に着こがおしゃれ／ ボルドーハイウエストスキニー¥8merican Apparel渋谷2号店 ラビットファーケー890／ROSE BUD デニムシャツ¥7980、黒スタ一ツ¥27993／バロックジャパンリミテッド(マウ白Tシャツ¥8400／カイタックインターナショナル er) 中折れハット¥16800／override 明治通り店(アンコ)

Navy 27

×ツイードジャケット

ネイビーは定番のブルースキニーに近いから使いやすい。大人っぽくキレイめな雰囲気が持ち味で、ジャケットやシャツなどのトラッドなアイテムと相性バツグンです。スキニー¥6300／ダズリン ビーズ付きウールツイードジャケット¥84000／Sister(Sophie Hulme) ベージュクルーネックニット¥4998(UNDER BAR moussy)、白総レースシャツ¥11991(BLACK BY MOUSSY)／バロックジャパンリミテッド グリーンサスペンダー¥16590／モロコバー(デニムバー) めがね¥13650／C.C.カントリースリッポン¥13860／Plush&Lush

Navy 26

×イエローニット

ネイビー×マスタードイエローの配色が◎。ネイビーカラースキニーデニム¥6825／TOPSHOP／TOPMAN(Topshop) カーディガン¥7665／バロックジャパンリミテッド(ロデオ クラウンズ) チェックシャツ¥14490／X-girl store 黒レザーネクタイ¥8190／ヌード トランプ ボーラー帽¥2990／WEGO キュービックリング(ゴールド、シルバー)各¥1995／Spiral Girl ポシェット¥9975／Plush&Lush ショートソックス¥1050／17℃ by Blondoll ルミネ新宿店(17℃) エナメルシューズ¥7245／イーボル(Pure Soeur)

Orange 25

×ジャケットコート

こっくり渋いオレンジは、まさに旬のカラー。定番のベージュに近いから取り入れやすいです。カキ色コーデュロイスキニー¥17850／NINE青山(NINE) ヘリンボーンオーバージャケット¥16296／バロックジャパンリミテッド(マウジー) ネイビーアニマルTシャツ¥5250／ジャック・オブ・オール・トレーズ(FAIRGROUND) グレーパイピングボーラー帽¥7665／override 明治通り店(override) めがね¥42000／オプティシアン ロイド(カトラー&グロス) 白チェーンバッグ¥33600／MIDWEST(KENKENKEN) スエードブーティ¥8295／R&E渋谷109店

Orange 2

×スカジャン

ポップな色みのオレンジにナイロンのスカジャンて、パキパキな感じに。足元はやんちゃな厚底スが◎。オレンジカラースキニーデニム¥18900／UD(APRIL 77) ネイビースカジャン¥5300／A Apparel渋谷2号店 白プリントTシャツ¥3995 ン サングラス¥7140／オプティシアン ロイド レオパードイヤリング¥8190／BULSARA(Barnett) シルバースタッズリング¥3675／NINE青山 黒厚底スタッズスニーカー¥13440／ダブルシーフィス(ダブルシー)

蝴蝶网 hudie.com

Sサイズ女子のお悩みを解決しますっっ!!

Viっコさんのバランス LESSON

Sサイズでもバランスよく、かつおしゃれに見える格好って？　そんな、身長150cm台のちViViっコ読者からの声にお応えしちゃいます！　キーは全身のトータルバランス。さあ全身鏡を用意して、早速Lessonスタート！

撮影／中里謙次（参月、AMIAYAさん、松本恵奈さん）、大門徹（紗栄子さん、ステファニーさん）、武藤誠（静物）　ヘアメイク／間隆行（roraima・参月）、中村末幸（roraima・紗栄子さん）、Tori.（松本恵奈さん）、田中宏昌（RDND.・ステファニーさん）　スタイリスト／今村仁美　モデル／大石参月（本誌専属）　構成／岡井裕子　デザイン／FORM

蝴蝶网 hudie.com

スタイルアップなモード服が定番

松本恵奈さん

［身長158cm］

流行のひざ下スカートはアシンメトリーが使える！

Sサイズさんには難しいと思われがちなひざ下丈も、着方や選び方によってはバランスよく見えるし、おしゃれに差がつくと思う。むしろ恵奈は変わった丈が好き！　イチオシはアシンメトリー。実は縦長効果が出るSサイズさん向けアイテムです。ロングJKもこんな感じで着こなすとおしゃれだしバランスもとれるよ

ガール派代表おしゃれ有名人

紗栄子さん

［身長157cm］

ストールでボリュームを上に持ってきます!!

この秋は大判ストールを何枚も買ってます！　こうやってはおると、上半身にボリュームが出て自然と目線が上にいくから、バランスがよく見えるんです。さらに帽子をかぶるとより効果がアップしますよ。今の重めボブも実はそんなテクの一つなんです。そして、基本毎日ボトムはミニ。インスタイルもハズせません

「着丈をすごく大事にしてます。ミニ丈はもちろん大好きだし、ハイウエストっていうのも重要なポイントですね」チェック柄大判ストール￥3990、ドット肩あきブラウス￥6930、プリーツ圧縮ニットスカート（ベルト付き）￥8925、フェルト巣馬帽￥4725／miravile　その他／本人私物

のおしゃれアーティスト

PHANIEさん

でも
ブ丈アウター
です♥

Moonのコートがどう
て／　ショーパンで脚
せる&インスタイルに
簡単♪　基本毎日私は
ール。今日もインパ
ウターに負けない、ゴ
以上のヒール靴をチョ
ゃに見せる部分とボリ
部分の使い分けが大事

←「ヒール10cm以上の靴はジェフリーキャンベルがオススメ。足元がしまって見えるので黒が使いやすいです。足首が出るブーティの形がポイント」スタッズ付きハイブリッドロングトレンチ￥48300／LagunaMoon　その他／本人私物

ちViViっコの憧れ!!

Sサイズ有名人のバランスアップテクを公開〜!!

Sサイズ読者からの支持率が高かったおしゃれ有名人に、コーデのバランスアップテクを聞いたよ。取材を重ねて判明した、Sサイズおしゃれさんの間で共通していた法則は、かなりお役立ちですっ!!

今、Sサイズ読者の注目度No.1

AMIAYAさん

【AYAさん157cm・AMIさん160cm】

“ボン・キュッ・ボン”のバランスが好きっっ!!

「上半身はボリュームを出してボン、脚はラインを出してシャープにキュッ、靴はゴツめでボン！ そんなシルエットが私たちの定番。帽子をかぶったりポニーテールにしたりマフラーを巻いたり。目線が上にいくので顔まわりは特にこだわってます。チュニックより長くて普通のワンピより短い超ミニ丈を着ると脚長効果！」

→「AMIさん」「ボリューミーなマフラーを巻いてトップにボリュームを出してます」ビーズニット¥8925、チェック柄マフラー¥4935、カラータイツ¥1575、リボンシュシュ¥1995、サイドゴアブーツ¥11550／jouetie　その他／本人私物
「AYAさん」「大きすぎないスタジャンがSサイズさんのアウターとしてオススメ。髪をまとめてかぶる帽子もポイントです」缶バッジ付きスタジャン¥14700、Tシャツ¥5985、ひょう柄タイツ¥2940、ハット¥4935、ピアス¥1575、ブーツ¥8925／jouetie　その他／本人私物

取材で判明!!

Sサイズ
み～んな

必

ボリュームは
もってきて目

Sサイズさんの基本中の
や小物テクで、とにかく
てきて。全身のっぺりこ

中途ハンパな
履かない!!

靴はぺたんこか10cmに
のどちらか！　極端なこ
事。おしゃれに見えるか

とにかくイン

あえて狙ってBIGサイ
ンスタイル。アウター
はイン。これがメリハ

ただ下ろす
ヘアはだめ

何も手を加えてないも
帽子をかぶるか、ヘア
インを意識してずっと

脚にのラインに

トップスをゆるくする
でゆるさを出すことは
流行マキシにゴムのゆる

蝴蝶
hudie.com

ケート！
答えます。

スタイリスト 今村仁美さんが指南！

ガール系コーデが得意なVivi人気スタイリスト。身長157cm。今回同じSサイズさんとして160cmの参月をモデルにSサイズさんオススメコーデを実践してもらいました！

ョーな丈を
く着るには??

ですか?」(学生・20歳)、「着れないタイプのアイテ
ちゃいます……」(学生・21歳)、「ゆるJKを着ると、
ー・19歳)、「ひざ下丈着てみたい」(学生・20歳)

ロング丈ゆるJKは
脚をがっつり出して帽子をかぶる!!

STYLIST's voice

りが隠れる長め丈でゆる〜
、Sサイズさんはミニポト
コンタン。ゆるJKと帽子で
し足元だけやたらきゃしゃ
めの靴でバランスをとって

なで肩シルエットを選んで!!

Sサイズさんの強〜い味方
帽子
縦長効果&目線を上に集める効果がある帽子は、Sサイズさんのマスト小物。何もせずべたんとしたヘアスタイルはそれだけで損！

Naka ♡ yoshi♡

←ビッグツイードジャケットコート¥33999／パロックジャパンリミテッド（BLACK BY MOUSSY）チーターブリントペロアロンパ¥16800／Soareak ペロアリボンハット¥29400／arth overrideアトレ恵比寿店（arth） ネックレス¥4095／ノースコーナー チェーンバッグ¥6825／エゴイスト渋谷109店 ラバーソール靴¥9240／渋谷フロンティア

ロングのはおりにはショーパンがマスト!!

"ペタンコ靴なら足首が出る丈のはおりを選ぶ!"

隠れテクっ!!

実は…

レイヤードをすれば、実はベルトで長さ調節、なんてことも可！ カスタマイズして気に入ったシャツを着られるよ。細ベルト¥7350／BULSARA（Banner Barrett）

"×ショート丈ニットで目線を上に!"

←ロングニットカーデ¥15981／パロックジャパンリミテッド（BLACK BY MOUSSY） タンク¥6825／Soareak（Asls） ダメージデニムショーパン¥9345／ギムレット つば広帽¥10290／KAWI JAMELE ショルダーバッグ¥5990／OZOC ラバーソール靴¥9240／渋谷フロンティア

←シャツ¥9450／ムルーア マルイジャム渋谷店 ニット¥7980／マーキュリーデュオ デニムショーパン¥9975／パロックジャパンリミテッド（SLY LANG） ピアス¥3990／jouetie ネックレス¥1995／エゴイスト渋谷109店 ポシェット¥33600／アクアガール オンザストリート渋谷（ヴィーティ／パブリカ） ブーティ¥9345／イーボル（ベイビーピュア）

帽子をかぶらない日のヘアは縦に盛るっ!

ランダムなウェーブにした髪を手ぐしでラフにまとめて高い位置でポニーテール。前髪をあげて、おでこを出してもカワイイよ♥

な〜んにもしない髪はありえないっ!

前髪をゆる〜くねじってピンでとめたらボンパの出来上がり。ボンパならカンタンだし意外に盛れるから使えるよ。ヘア全体は同じくゆるいウェーブで動きをつけるのがオススメ。

A. マキシ丈はおりは
丈の長さ調節やレイヤードでトライっ!!

STYLIST's voice

Sサイズさんが苦手と思い込んでるマキシ丈はおりですが、実は縦長効果が狙えるアイテム！ 丈の長さは、はく靴と相談して。裏ワザで、自分で丈調節をするのだってアリ。ボトムはショーパン以外はNGです！

hardie.com

身長150cm台のSサイズ読
今、リアルに聞きたい

I S SIZE!?

Sサイズ読者のお悩み

Q1. この秋のトレンド、バラン

「おしゃれな今年っぽいアイテム
ムが多くて困ってます。どうして
服に着られちゃってるように見

ふくらはぎのち
半分の丈ってのか

ひざ下丈のチ
はウエストが
いので自分で
に調節しては
チュールスカ
ローズプリッ
マーキュリー
95／ギムレッ

100 cm

50 cm

A. 半端丈チュールスカートはコンパクトTOPSとラバーソール靴ではく!!

STYLI

「コンパクトトップスorインし
ウエストではくのがポイント。
わせると今年っぽいけど、きゃ
くラバーソールで高さとボリュ
足首を見せるのもこの丈を攻略

→ゆるすぎるはNG、短めのトップスでコンパクトに。チュールスカート¥10290／DRWCYS　パンピスウェット¥16800／伊勢丹新宿店（ディズニー バイ パターソン）　ダンガリーシャツ¥6825／Spiral Girl　だてめがね¥2940／joue tie　ショルダーバッグ¥8820／マッシュスタイルラボ（リリー ブラウン）　厚底ラバーソール靴¥8295／エスペランサ 渋谷109店

→ローウエストワンピ¥40950／クルーン アソング プレスルーム（フラミューム）　ピアス¥5040／Plush&Lush　バッグ（スカーフリボン付き／11月発売予定）¥9450／ハニーサロン（ハニーサロン バイ フォビッシュ）　ブーティ¥14700／LagunaMoon

太ヒール靴　1 T ス
900／OZOC　3 レー
290／HEELS UPTO
S.渋谷109店

A. ローウエ
ワンピは厚
太ヒール靴をはい

STYLI

「ハイウエストじゃなくたって大丈夫！　今年
エストワンピはプラットフォームで太ヒール
パンプスを合わせるとバランスがいいです。
のウエッジやペたんこは縦ラインが出ないの

蝴蝶网 hudie.com

ついヒールばかりはいちゃうんですが……

2. ペタンコ靴でもスタイルよく見せるには?

「今日は歩くぞって日も、絶対にヒール派。ペタンコをはく勇気がありませんー」(学生・21歳)、「ラフにペタンコをはきこなしてみたいです」(フリーター・23歳)、「流行のマーチンをはいたら、すっごくスタイルが悪く見えちゃったのですが……」(学生・19歳)、「背が小さい子でもはけるペタンコ靴ってありますか?」(学生・22歳)

今年はSサイズさんでもはきやすいペタンコが多いんです!!

←バイカラー靴¥7245/イーボル(ピュアシュール) ニットカーデ¥17850/Soareak プリントT¥3990/バロックジャパンリミテッド(ロデオ クラウンズ) レギンス¥3570/TOPSHOP/TOPMAN(Topshop) ハット¥4935/ダズリン バッグ(10月中旬発売予定)¥6825/Spiral Girl

→ラバーソール靴(ソール2.5cm)¥13440/渋谷フロンティア

←ラバーソール靴(ソール5.5cm)¥8295/デアディア渋谷店(デアディア)

→ラバーソール靴(ソール2.5cm)¥10920/マッシュスタイルラボ(リリー ブラウン)

STYLIST's voice

「NOTヒール現象の火付け役、今大流行のラバーソール靴が使えます! 他の靴に比べ厚底にできるので、ペタンコでもバランスがとりやすいです。ミニと合わせても足元がきゃしゃになりすぎないからGOOD!」

A. 大BOOMのラバーソールならSサイズさんでも簡単にバランスがとれます

はいたのはコレ!

メンズ靴でよくあるようなヒール。先がとがってるシャープな形のものが美脚効果大!

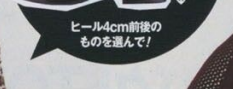

ヒール4cm前後のものを選んで!

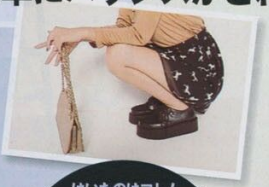

←ラバーソール靴¥8295/エスペランサ渋谷109店 ブラウス¥13650/Relier de miu minimum 渋谷 馬柄スカート¥8295/ROSE BUD(SUGAR HILL BOUTIQUE) リボンバレッタ¥999/H&M カスタマーサービス(H&M) バッグ¥10980/EMODA 新宿ルミネエスト店

はいたのはコレ!

厚底がカワイイラバーソール。1足目は足元がしまって見える黄っ黒がオススメ。

ソール5cm前後のものがベスト!

A. 一見ペタンコのなんちゃってヒール靴が超使えるんです!

STYLIST's voice

「今季多いのがこんなメンズ靴っぽいヒール。これはもはやペタンコ靴と言ってよし! 実際スタイリングするときもペタンコ扱いで取り入れてますよ。Sサイズさんには嬉しい、ちょっと高めのヒールが増えてきてるんです」

←グリッターローファー(ヒール3.5cm)¥8295/イーボル(ピュアシュール)

←ローファー(ヒール3.5cm)¥7245/R&E渋谷109店

BEFORE

AFTER!

↓ブーツ¥22890/渋谷フロンティア(ドクターマーチン) スウェットワンピ¥6300/titty&Co.新宿店 シャツ¥16590/モロコバー新宿ルミネ店(モロコバー) ベレー帽¥9450/フィルム(ダブルスタンダードクロージング アクセソワ) バッグ¥6195/ロイヤル パーティー

A. マーチンをはくなら大きめサイズにインソールを入れて!

↑今回使ったのはコレ。スタイルソリューション カカトフィット&アップ4.5cm¥1365/コロンブス

STYLIST's voice

「流行の8ホールマーチンは中途半端な丈でSサイズさんには難しいアイテム。そこでインソールを入れてごまかしちゃう提案! 最大+5cmくらいまでOK。入れやすいように1サイズ大きい靴を選んで。足首がのぞくくらいがベスト」

蝴蝶网 hudie.com

Sサイズ読者のお悩み

流行だからTRYしたいけど……

Q3. 背が低いと子供っぽく見えちゃ

アイテムはどう着ればいい？

「顔が童顔ってのもあり、カジュアルすぎる格
と中学生みたいに見られます……」（学生・21歳
ンスカやサロペットなどつなぎが大好き。でも
れるのがイヤです」（フリーター・22歳）、「ViV
ん出てるつけえり。やってみたいけど、どんな
Sサイズには一番合いますか？」（家事手伝い・

A. 甘くすると子供っぽくなりがちだから、メンズっぽいものをMIXして!!

→ガールに着るだけがジャンスカじゃない！ コーデも新鮮に見えるこんな感こなしがオススメ。スカラップジャンパースカート¥9975、ハット¥4095／MIIA ロングジャケット¥13650／LagunaMoon ロゴT¥3990、パンプス¥9975／パロックジャパンリミテッド（SLY LANG） バッグ¥4200／TOPSHOP/TOPMAN（Topshop）

STYLIST's voice

「甘くすればするほど子供っぽさが際立ってしまうことをSサイズさんは忘れないで。今シーズンは男の子MIXが流行なので、こんなハズしコーデをオススメします！ もし甘くするなら、大人レディ系を心がけるといいかも」

DANDY!

A. ジャンスカは ハンサムハット × ソフトリーゼント × ロングJK でダンディMIX♥

STYLIST's voice

「つなぎ系は特に子供っぽく見えがちな難アリアイテム。今年は、1枚で着るよりJKをはおってダンディに着こなすのがカワイイと思います。これなら秋以降も着回せますよ♪」

→袖のレザー切り替えで今年っぽく&よりメンズっぽさが出るニット。厚底スタッズスニーカー¥13440／ダブルシー ヘッドオフィス（ダブルシー） レザー切り替えドルマンニット¥7990／H&M カスタマーサービス（H&M） ウールキャスケット¥5250／ダズリン

A. スニーカーは × シンプルニット で さらっと!! not柄!!

STYLIST's voice

「カジュアルにプリントものや柄ものを合わせちゃうと途端に子供っぽくなってしまうので注意。シンプルなゆるニットでさらっと着てみて。×帽子で男の子っぽくするとおしゃれ」

A. つけえりは ロックT × 辛めボトム でcoolにキメる!

→パールつけえり¥2625／プレポワ（one way） カーデ¥7875／エゴイスト渋谷109店 ロゴダメージT¥3990／パロックジャパンリミテッド（マウジー） スキニー¥19950／フィルム（ダブルスタンダードクロージング） バッグ¥13860／sniデルミネ新宿2店 ブーティ¥10290／エスペランサ 渋谷109店

STYLIS

「ガールなワンピやニットで女の子っぽくまとめあえてロックTでカジュアルに取り入れるつけ
ススメ。中でもパールがクールアイテムに合い

MITSUKY!!

蝴蝶网 hudie.com

ボトムってどう着たらいいの？

行のマキシってメリハリをつけづらくてどうも苦手です」（アパレル勤務・21歳）、「ミ
ちゃってます……。今年流行の長めボトムもはきたい!!」（学生・22歳）

ールさえ守れば簡単!!

STYLIST's voice

「ミニ丈しかはけないっていう先入観は損！　うまく着こなせば、実は縦長効果大でSサイズさんの強〜い味方に。トレンドのマキシスカート＆今年人気復活のスキニーは特にオススメです。トップスとのバランス、着こなしのちょっとした工夫でメリハリあるシルエットを作れるから、是非TRYしてみて！」

×アニマルプリントT

→大流行のアニマルプリントで目線を上にもっていくテク。ロンスカ￥8295／LOVE BOAT渋谷109店　プリントラグランT￥8925／Katie　だてめがね￥1995／ダブルシー　ヘッドオフィス（ダブルシー）　ゴールドチェーンピン（2本セット）￥790／アクセサライズ／maji　自転車柄トート￥9975／ダズリン　ブーティ￥8295／allamanda

×コンパクトスタジャン

→前をしめて着るのがオススメ。ロンスカ￥13440／the Closet LOVE GIRLS MARKETルミネエスト新宿店　ショート丈スタジャン￥27300／モロコバー新宿ルミネ店（デニムバー）　リボンバレッタ￥499／H&Mカスタマーサービス（H&M）　バッグ￥6195／ブレボワ（one way）　ハラコ靴￥29190／ドクターマーチン・エアウエアジャパン（Dr.Martens）

×ショートニット

→ラウンドした裾でよりスタイルアップ。ショートペロア ロンスカ￥13440、クロスニット￥9240／KAWI JAMELE　ハット￥3990／override　明治通り店（override）　ファーバッグ￥12600／ダイアナ アモロサ 渋谷店（ダイアナ アモロサ）　ラバーソール靴￥21840／ドクターマーチン・エアウエアジャパン（Dr.Martens）

MAXI SKIRT Rule

- プリーツのあるスカートを選んで縦ラインを強調!!
- トップスはコンパクトなものをチョイスorインする!!

Sサイズ読者のお悩み

Q4. 毎日ミニ丈ばっかりはいちゃうんですが……

長め丈

「フルレングスのボトムは背の高い人が似合うアイテムだって思っち
ニじゃないとバランス悪く見えそう」(学生・20歳)、「一番カンタンだ

A. 黒スキニーとマキシスカート

蝴蝶网 hudie.com

×インパクトロゴニット

←べたんこ靴の日は特に裾をロールアップして足首を見せることが大事。スキニーパンツ¥8925／バロックジャパンリミテッド（SLY LANG） ロゴニット¥10290／KAWI JAMELE ハット¥4515／アクアガールオンザストリート渋谷（グレース） 太バングル¥1300、4連バングル¥1300／アクセサライズ／maji クラッチ¥9975、オックスフォード靴¥11550／LagunaMoon

×ハイブリッドアウター

←異素材MIXで流行ど真ん中に。スキニーパンツ¥24980／ROSE BUD（J BRAND） ライダース（ファーティペット付き）¥9975、バッグ¥6300、ブーティ¥13650／TOPSHOP/TOPMAN（Topshop） デニムベスト¥14490／バロックジャパンリミテッド（ロデオ クラウンズ） プリントT¥11550／GREED（OH,SHERRY） ピアス¥2900／アクセサライズ／maji

×カラーゆるニット

←からし色など流行の色を持ってくるのも手。つけえりでメリハリポイントを。スキニーパンツ¥18900／ジュライスター（KariAng） ニットカーデ¥6300／titty&Co.新宿店 プリントT¥8400／ナイチチ原宿（インパクティスケリー） 黒パールつけえり¥3990／ココ ディール バッグ¥7245／Spiral Girl 靴¥7245／イーボル（ピュアシュール）

×ストライプでかシャツ

→ゆるシャツの中でもこんなストライプがより縦長効果大。帽子がマスト。スキニーパンツ（11月上旬発売予定）¥6825／Spiral Girl ストライプシャツ¥13440／KAWI JAMELE 中折れハット¥5775／バロックジャパンリミテッド（SLY） ポシェット¥9870／Plush&Lush オックスフォード靴¥12390／MIIA

SKINNY PANTS Rule

- ☑ トップスはBIGサイズがマスト!!
- ☑ インパクトのあるトップスで目線を上にもっていかせる

蝴蝶网
hudie.com

ートルボンチョ￥8925、バギンス￥8925、ストーンネックレス￥6300、フラワーリング￥3150、ストーンブレス各￥5250、バイカラーパンプス￥13440／MURUA　中央・Aラインピーコート￥16590、ドットボウタイシャツ￥7875、ート￥7875、リボン付きパンプス￥13440／MURUA　左・ストライプシフォンシャツ￥8925、ペアワンピ￥5775、フリンジピアス￥1995、20Dタイツ￥1890、スエードブーティ￥15540（MURUA）、クロスネックレス￥7350（W by MURUA

MURUA

MURUA5周年おめでとう
これからも他にないような
お洋服たちを提案してく

by L

5周年おめでとうございます!!!
いつもかっこよくて素敵なお洋服
ばかりでワクワクしながら着させて
もらってます♪
ずっと楽しみにしていますネ♥

by Mitsuki

MURUA
5周年おめでとう!

毎シーズン、最先端のアイテムを提案し、
つねに新しいスタイルを発信し続けてきた
MURUAがなんと、この秋で生誕5周年!
それを記念して、ViViモデル5人勢ぞろいで
この秋の一押しアイテムをお届けしちゃいます!

Models: Mitsuki, Chihiro, ViVi Girls, Lena, Kaho, Mary, Keiko Wakita, Maggy
Composition: Hiroko Kobayashi Design: atik Special Thanks: Momoko Ogihara

↑右・ワンピース¥8925、バイカラーピアス¥2730、レッグウェア¥3150、パンプス¥13440、パンプスに付けたリボン
MURUA 左・スクエアビッグニット¥8925、パールカラーシャツ¥7875、ベルト¥5775、クロスネックレス¥6090、
ツ¥1890（MURUA）、パンプス¥18690（W by MURUA） MURUA

蝴蝶网
hudie.com

MURUA

MURUAの新作、クラシックワンピをお届け〜！

今季のMURUAは、オリジナルのプリントものから、
えりにビジューが付いたクラシカルなものまで、
えり付きワンピが大充実。＋レトロカラーで
MURUAらしくモードシックに着こなして！

↑右・パールカラーワンピース￥9450、ネイルハット￥4725、ピアス￥2100、リング￥4725、フェッジマッシルーム・ティ￥1[illegible]（MURUA）
中央・レトロプリントワンピース￥8800、リボン￥1260（MURUA）、4連ブレス￥113[illegible]、パンプス￥186[illegible]（W by MURUA）／MURUA
その他／私物　左・ケープ付きワンピース￥8925、リボン￥1260、ストーンネックレス￥[illegible]、ドットソックス・参考商品、リボンパンプス
￥13440（MURUA）、リング（左手）￥3675、リング（右手）￥4725（W by MURUA）／MURUA

hudie.com

SAMANTHA THAVASA

↘開口部のギャザーと、サイドのリボンがキュートなクラシックバッグはどんな秋冬コーデにもハマるよ！　サマンサ リエット(H16×W27×D12)￥26250／サマンサタバサ マルイシティ渋谷店　ジャケット￥25200、ピンバッジ(セットで)￥2940／LagunaMoon　シャツ￥18900／ナイチチ(Inpaichthys Kerri)チュールスカート￥4410、2連パールネックレス￥2310／ポイント(Heather)　バレッタ￥1300／American Apparel 渋谷2号店　太パールネックレス￥1470／LCHANCE渋谷109店　細パールネックレス￥6825／imac

サマンサ リエットから新色のボルドーが登場したよ!!

サマンサのCMでも話題の"サマンサ リエット"からトレンドのボルドーがViVi色で登場。スエード調でこれからの季節にもぴったり。コーデの差し色にもなる色だけに狙い目です。

大サイズもあるよ!!

↑通学や通勤に便利な大きめサイズも／　サマンサ リエット(H22×W36×D12)￥28350／サマンサタバサ マルイシティ渋谷店(サマンサタバサ)

ローラのクラシックBag

SAMANTHA THAVASA

サマンサミューズALL STARSのCMでも話題のローラが、今月もサマンサの新作BAGをご紹介。そろそろ、秋モードも全開なこの時期、いったい何を買えばいいの？　この秋の流行にもピッタリな新作BAGをお届けしちゃいます！

BAG

Photos:Kenji Nakazato(model), Makoto
Styling:Yukari Ota　Hair&Make-up:Yuri Miyamoto
Composition:Mayuko Kobayashi　D
※文中(　)内はバッグのサイズ、H=高さ、W=幅、D=マチを表し、単位

蝴蝶网
hudie.com

蝴蝶网
hudie.com

BAG is

SAMANTHA VEGA

前ポケット付きバイカラーバッグが大人気!!

人気急上昇中の前ポケット付きバッグからはバイカラー2色と新色のビタミンカラーが登場！トレンド感たっぷりのおしゃれバッグだから、これからの季節、大活躍すること間違いなし♡

ケット付きトート(H26×D15) ¥20475／サマンサ
谷109店(サマンサベガ)
ース¥7245／allamand
ット(10月上旬発売予定)
／アルバローザ ジャパン
¥1575／ジル バイ ジル
アート パンプス¥13650
unaMoon

サベガ テリーチェに登場!!

←↑今、話題の"サマンサベガ テリーチェ"に新色が登場！ ショルダーストラップ付きだから 2wayで使えるのも嬉しいポイント。サマンサベガ テリーチェ（H19×W34×D13)各¥16800／サマンサベガ 渋谷109店(サマンサベガ)

同じデザインで単色バージョンもあるよ!

↑ビタミンカラーのバッグは、秋冬のコーディネートにさし色としてプラスしてね♪ 前ポケット付きトート(H23×W34×D15)各¥19425／サマンサベガ 渋谷109店(サマンサベガ)

ローラが持ったバッグのカラバリはコレ!!

←バイカラータイプは2色展開♪ 前ポケット付きトート(H26×W40×D15) ¥19425／サマンサベガ 渋谷109店(サマンサベガ)

蝴蝶网
hudie.com

D'24
×
SAMANTHA
THAVASA

使いやすくて可愛い キャンバスバッグをチェックして!!

"24時間おしゃれでいたい女性のために"がコンセプトのD'24とのコラボBAG。東京ディズニーシー内でしか買うことができない限定BAGなだけに、ディズニーマニアにはたまらない一品です。

↖東京ディズニーシーのオリジナルファッションブランド、D'24とのコラボBAG。バッグ(H28×W31×D12) ¥25200／東京ディズニーシー ヴェネツィアン・カーニバル・マーケット(D'24×サマンサタバサ)※10月14日発売予定　つけ衿¥3990 ココ ディール　ニット¥6825／TOPSHOP／TOPMAN(Topshop)　サスペンダー付きスカート¥15750／DraSTic(AULA AILA)　ソックス¥1260／タビオ(靴下屋)　パンプス¥12600／Noela

ローラが持ったバッグのカラバリはコレ!!

↑→カジュアル派はホワイトグレー、ガーリーさんにはピンクがオススメだよ☆ バッグ(H22×W25×D12) 各¥23100／東京ディズニーシーヴェネツィアン・カーニバル・マーケット(D'24×サマンサタバサ)※10月14日～発売予定

スカーフつきバッグも出たよー!!

←ペガで大人気だったワンハンドルシリーズから、なんとD'24コラボが登場！　ミニーをイメージしたドットスカーフがポイント。留め具も、ミッキーのシルエットになってるよ！　ワンハンドルバッグ(H18×W32×D8)各¥18400／東京ディズニーシーヴェネツィアン・カーニバル・マーケット(D'24×サマンサタバサ)※10月14日発売予定

東京ディズニーシー「ヴェネツィアン・カーニバル・マー

©Disney

発売日が変更にな
ございますので、
承ください。また
パーク内の状況は
は、東京ディズニ
ト・インフォメー
ンターにお問いな
さい。☎ 0570-
(9:00～19:00)

蝴蝶网
hudie.com
あの有名カメラマン!
蜷川実花さんが撮った広告を
ViViだけにちょっと見せちゃう♥
ローラも
出演の、あのCM、
第2弾オンエアーが
待ちきれない!!
ローラやともちんなど、7人のサマンサミューズが豪華競演したサマンサミューズ
ALL STARS CMはもうチェックした? 9/22から、新たにパターンが加わりパワー
アップしてオンエアスタート。
詳しくはサマンサHPを今すぐチェック! www.samanttha.co.jp
©Disney.
Based on the "Winnie the Pooh" works by A.A.Milne and E.H.Shepard.

蝴蝶网
hudie.com

2PM

be man...

男心をハダカにした150分

美しい肉体を持つ男は、心の奥まで美しい。彼らの強靭なのにしなやかさもある肉体は、ストイックに自分を追い込まなければ得られない、隙のない美である。でも、そんな完璧な見た目の奥に潜む、いい意味での弱さや迷いも覗いてみたい。そんな希望を受け止めて、彼らの心はハダカになった。

Photos:Shitomichi(vale.) Stylist:Miwa Nanamori(STUTTGART) Hair&Make-up:Yang Hyoungshim Interview:Yoko Kikuchi
Design:attik

I'm your man

現在、好評発売中の最新シングル「I'm your mam」。待望のセカンドシングルは2PMの本領を存分に発揮した力強く、男らしいナンバーに／ 初回生産限定盤A(CD+DVD)¥1800、初回生産限定盤B(CD)¥1600、通常盤¥1200／Ariora Japan

蝴蝶网
hudie.com

蝴蝶网
hudie.com

【テギョン】レザーブレス￥5250／wjkshowroom（wjk） スタッズブレス￥2990／Diavlo 渋谷109メンズ店（Diavlo） その他（スタイリスト私物）【チャンソン】シャツ￥32000／ジョン ローレンス サリバン 京都（ジョン ローレンス サリバン） その他（スタイリスト私物）【ウヨン】ベスト￥32550／HEADL_INER パンツ￥23100／BUFFALO BOBS 渋谷店（BUFFALO BOBS）【ジュノ】ブーツ￥69680／CESARE PACIOTTI（AVALON PR） その他（スタイリスト私物）【ニックン】ジャケット・参考商品／HEADL_INER その他(スタイリスト私物)【ジュンス】ジャケット￥84000／ジョン ローレンス サリバン 京都（ジョン ローレンス サリバン） その他（スタイリスト私物）

nsu

5日　韓国出身　180cm　68kg　足のサイズ　27.5cm　A
／父、母、弟　趣味／作詞作曲、コーヒーを飲むこと
ツ／なわとび

Chansung

1990年2月11日　韓国出身　184cm　75kg　足のサイズ　28.5cm　B型　家族構成／父、母、兄　趣味／音楽鑑賞、ダンス、スポーツ　得意なスポーツ／テコンドー

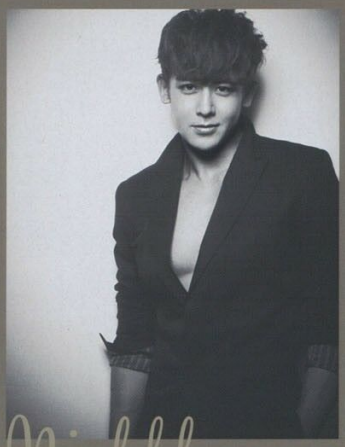

Nichkhun

1988年6月24日　米国出身　180cm　64kg　足のサイズ　28.0cm　O型　家族構成／父、母、兄、妹2人　趣味／ピアノ、バドミントン、ゴルフ、テニスなどスポーツ全般、写真　得意なスポーツ／バドミントン

では、リーダーなんですか？
いますよ。2PMにリーダーはいません。
メインボーカル”です」
バーの中で成長したと思うのは誰？
ン。もともと彼は、歌やダンスがそん
なほうじゃありませんでした。でも、
めきめき上達したと感じますね」
でよかったと思うのはどんな時？
して活動して3年、多くの方に名前が知
るようになって、最近は、2PMのメン
て成長してきたことへの自信を、多少
感じてはいます。あとは、グループの
じて、仲間同士の絆だとか、お互いを
気持ちが生まれました。僕は、2PMで
もっと言えば人生を学んだ気がします」
かして、昔はヤンチャだったとか？
入る前は、何と言うか……真面目で、物
たね。ここで、心を開ける友達に出会
で、僕もラクになれたんです」
でワイルドだなと思うところは？
ワイルドさを情熱にたとえたいですね。
めたときは、音楽への情熱がすごかっ
最近は、音楽があまりに身近に存在し
情熱を感じる機会が減ったような気が
した。でも、この間KBSの「不朽の名曲」
番組で、編曲と歌の両方を担当したとき、
めるあまり、連日徹夜で作業をしたん
のとき、まだまだ燃えていることを実
したね」
バーから見て意外な面はどこ？
面白い人だと思っていました。でも最近、
らしい姿を発見することが多くなって。
もしい存在です」（ジュノ）
性が確立してきた感じですね」（テギョン）

——自分の見た目に自信はありますか？
「あります（笑）。僕は、自分のルックスをすごく愛しています。理由？　自分のことを嫌いになるなんて悲しいじゃないですか。まずは自分が自分を愛してあげないと！」
——2PMの「セクシー担当」ですよね？
「（笑）それも、気に入っています。セクシーさって異性を魅了する武器だ、思ったから！」
——2PMの中で、ダンスが一番上手くなったのは誰？　どんなふうに鍛えたいと思ったのはどんなときから？
「全体的にまだまだ未熟だけど、とくにトークとアクロバットは鍛えていきたいですね」
——座右の銘は？
「以前は、『失うものがなければ、得るものがない』というのが座右の銘でした。でも、つい先日読んだ本に、『悪いニュースばかりが耳に入り、人は、世の中は悪いことばかりだと感じがちだけれど、そう思えるのはむしろ、この世が幸せで美しいからだ』と書かれていて、その表現に共感して、考え方が変わりました。世の中って、見方次第でどうにでも変わるんです。以来、『悪いことがあっても、それを大らかに受け止めて、前向きに考える余裕を持とう』と心に誓うようになりました」
——パーティで、好みの女の子がバルコニーに一人で佇んでいました。どうします？
「飲み過ぎに効くドリンク剤を持っていきます。それを飲んでもらって、少しおしゃべりをして、横になることを勧めるかな？（「寝かせるのはヘン！」とメンバーから総ツッコミ）え？　ホームパーティじゃないの？　じゃあ、夜が明けるまで、おしゃべりをします（笑）」
——メンバーから見た意外な面はどこ？
「読書家！　心理学の本が好きですね」（ジュンス）

——練習生時代のメンバーとの思い出は？
「テギョンは、まだ僕が韓国語をしゃべれなかったとき、ずっとそばにいて、英語で通訳をしてくれました。ジュンスからは、歌のことをいろいろ教えてもらいました。『どうやったらそんな声が出せるの？』など質問して」
——デビューまで、何が一番大変だった？
「絶えず、焦燥感や不安を抱えていたと思います。ダンスも歌も韓国語も上手くなくて、仕事に関しては、あまりに知らないことが多すぎました。思い通りにできないときは、『どうして僕が選ばれたんだろう？』って考える事もありました……」
——それをどうやって乗り越えたの？
「とにかく努力あるのみ！」
——ライブの最後でシャツをはだけるパフォーマンス、最初は恥ずかしかったのでは？
「前は痩せていたので、それで恥ずかしかったのは確か。でも、鍛えたら割とすぐ効果が出て、今は鍛えるのが好きになりました」
——座右の銘を教えて。
「『与えなさい。そうすれば得ることができる』かな。自分から何も働きかけないで、人から何かを受け取ろうとしてもダメだと思うんです。まず自分が先に与えないとね」
——自分でワイルドだと思うところはどこ？
「運動しているときは、勝ちたいという気持ちがいつもある。勝つために努力してます」
——メンバーが暴露するニックンの秘密は？
「外見は可愛らしい顔だけれど、実はすごく男らしい。男の中の男だと思う」（テギョン）
「ニックンの秘密は、早寝。お陰で一緒の部屋を使っている僕まで早寝になりました。」（チャンソン）

蝴蝶网
hudie.com

Voices

サイン入りポラロイドプレゼント
今回の取材で撮影させてもらった6人のサイン入りポラロイドを、6名のViVi読者にプレゼントいたします！　希望の方は、はがきに　①郵便番号　②住所　③氏名　④年齢　⑤電話番号　⑥職業OR学年　を明記のうえ、〒112-8001東京都文京区音羽2-12-21講談社ViVi編集部「2PMポラロイドプレゼント係」までお送りください。締め切りは10月21日、当日消印有効です。厳正なる抽選のうえ当選者を決定します。当選者発表は、賞品の発送をもって代えさせていただきます。なお、雑誌公正競争規約により、この懸賞に当選された方は、この号の他の懸賞に当選できない可能性がありますので、ご了承ください。

蝴蝶网
hudie.com

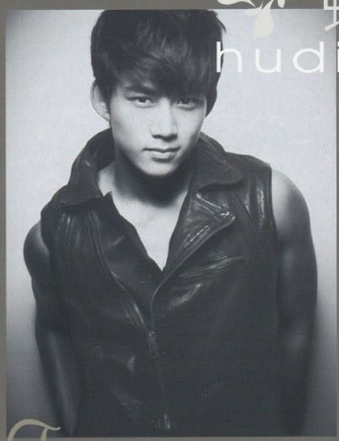

Taecyeon

1988年12月27日　米国出身　185cm　76kg　足のサイズ　27.0cm　AB型　家族構成／父、母、姉　趣味／音楽鑑賞　得意なスポーツ／水と関係のあるスポーツ

——リーダーシップがありますが、もともと率先して人を引っ張っていくタイプですか？

「もともとは違います。姉がいるので、子供の頃はどっちかというと後についていくタイプでした。2PMとして活動して、変わってきたんです。ただ、女性の後をついていくのは姉に対してだけで、実際は年上も年下も関係なく、自分が引っ張りたいですけど（笑）」

——身体を鍛えるのは好き？

「嫌いです（苦笑）。ただ、筋肉がつくのは早いんです。トレーニングを始めたのは、ジュノ、ニックン、チャンソン、僕の順番ですね」

——有名になることは怖い？　嬉しい？

「怖いかどうかは別として、とてもありがたいです。日本では、まだ僕たちのことを知らない方もたくさんいらっしゃいます。韓国でデビューした頃のことを思い出しますね。もっともっと多くの方に2PMを知ってもらいたいです」

——これから鍛えたいパフォーマンス面は？

「僕らがやっている音楽は、最終的にはポピュラー音楽なので、皆さんが何を望んでいるのか、察知できる能力も鍛えたいですね」

——自分がワイルドだと思うときは？

「寝てるとき。なぜか力が入るので（笑）」

——今後の野望は？

「とりあえず、オリコン1位を獲りたい！　最終的には、東京ドーム公演と、あとは紅白歌合戦に出場したいです！」

——メンバーが暴露するテギョンの秘密は？

「テギョンは寝るとき目を閉じた瞬間に寝られるんです。ベッド以外のところでも(笑)」(ニックン)

「意外と博識です（笑）。一般常識、歴史についても詳しいし、よく勉強しています」(ジュンス)

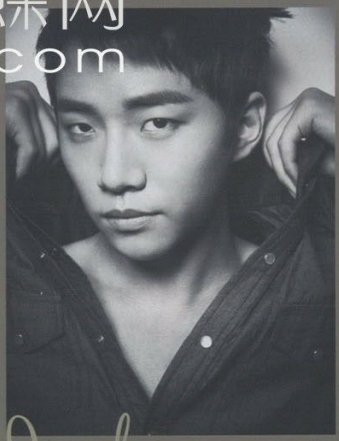

Junho

1990年1月25日　韓国出身　178cm　67kg　足のサイズ　27.5cm　A型　家族構成／父、母、姉　趣味／音楽鑑賞、作曲　得意なスポーツ／サッカー、水泳、ハードル

——オーディションで、大変だったことは？

「オーディションのために、必死で頑張って、それに結果が伴ったので、基本的には楽しかったです。ただ、一緒に頑張っていた仲間が次々に脱落していくのを見るのがつらかった。逆に嬉しかったのは、テギョンやチャンソンと一緒に残れたことです」

——自分でワイルドだなと思うところは？

「最近は、自分にワイルドさを感じることが少ないです。むしろ羊のように穏やかです（笑）。音楽やパフォーマンスに対する情熱は持っているけれど、今はあまり欲張らないようにしています。1年後に復活すると思います！」

——座右の銘は？

「『真心は通じる』。韓国には『真実は通じる』っていう言葉があるんですけど、僕の場合、伝えたいのはあくまで真心なので」

——パーティで、好みの女の子がバルコニーに一人で佇んでいました。どうします？

「まず、水を持っていって、おしゃべりします。で、そこから散歩に誘おうかな。そう、二人きりでパーティを抜け出すんです（笑）」

——「2PMでよかった」と思う時は？

「アーティストや俳優の友達がいて、よく一緒に集まって、夢や目標を語り合うんですが、そういうときに、2PMの仲間と一緒に活動できる幸せを実感します。足りない部分は補い合えるし、グループっていいなと思います」

——メンバーが暴露するジュノの秘密は？

「海外に滞在するとき、必ず携帯用の鍵盤を持っていて、ヒマさえあれば作詞や作曲をしてます。音楽への情熱はすごい！」(ジュンス)

「シャワーを浴びながら、いつも大きな声で歌を歌っています（笑）」(ウヨン)

Wooyoung

1989年4月30日　韓国出身　178cm　65kg　足のサイズ　/
型　家族構成／祖母、父、母、兄、妹　趣味／ドラマ鑑賞
トボール　得意なスポーツ／サッカー

——自分の才能についてどう思いますか？

「僕の場合、『ちゃんとできている』と思
は滅多にありません。公演が終わるたび
省することばっかりです。もっといい公
たい、実力を見せたいとか、いつも思って
現状に満足したくないから、自分に能力
とか、あまり思うことはありません」

——笑いのセンスも評価されているけど
の頃からクラスの人気者でしたか？

「小さい頃は、自分が楽しいと思うことを
いただけです。好きなダンスをみんなの
露したりとか。ただ、僕のことを『すご
って言ってくれる友達は多かったかも（
——メンバーのことは観察してる？

「いつも一緒にいるから、観察するという
目に入ってくることが多いですね」

——座右の銘を教えてください。

「『努力すればできないことはない』。です
——パーティで、好みの女の子がバルコ
一人で佇んでいました。どうします？

「ワインを2杯持っていって、一緒に飲み
僕が先に酔っぱらって倒れてしまいます
あとはおまかせ！（全員大爆笑）」

——事前の、「メンバーの中で恋人にす
の質問で、ニックンと両思いでしたが。

「初めて真面目に答えてみました（笑）。
ンは、人に対する思いやりがすごいので
——メンバーが暴露するウヨンの秘密は

「ダンスを踊っている姿がワイルドなこ
じゃないけど（笑）」(ジュンス)

「仕事が終わっても、最後まで残って練
いるのが彼。あと、思春期の少年みたい
ろがあります（笑）」(テギョン)

Six men, Si

Special Item 1

お部屋に飾っておきたい！

デコラな アクセケース

女のコの〝好き〟がギュッと詰まったアクセサリーケースはまるで宝箱。見ているだけでHAPPY♥もう大事なアクセは失くさない！

→仕切り付きで収納力も抜群！　伊勢丹限定カラーもあるよ。バニティボックス ¥8190（9月28日発売）／伊勢丹新宿店（アナ スイ）

アナ スイ 15周年記念

twitter発のSpecialアイテムが欲しい!!

アナ スイの日本上陸15周年を記念して、twitterで欲しいアイテムを大募集。その結果、リクエストが殺到したアイデアの商品化が実現！　みんなの願いを叶えた夢のようなアイテムを絶対手に入れなくっちゃ！

撮影／伊藤泰寛　構成／小熊政美　デザイン／ラチカ

WS

プランを書き込む？

いノートも えちゃう！

アナ クで 購入 1 ）

NA SUI BOUTIQUE

ANNA SUI札幌オーロラタウン店	☎011-242-6331
ANNA SUI仙台フォーラス店	☎022-264-8116
ANNA SUI表参道店	☎03-3486-1177
ANNA SUI池袋サンシャイン店	☎03-5954-0071
ANNA SUI吉祥寺パルコ店	☎0422-23-5058
ANNA SUIラゾーナ川崎プラザ店	☎044-874-8272
ANNA SUI横浜ジョイナス店	☎045-311-0854
ANNA SUIららぽーとTOKYO-BAY店	☎047-42[illegible]3
ANNA SUI名鉄店	☎052-585[illegible]
ANNA SUI名古屋パルコ店	☎052-[illegible]-8132
ANNA SUI天王寺ミオ店	☎[illegible]-3765
ANNA SUI心斎橋店	☎06-6245-[illegible]
ANNA SUI梅田エスト店	☎06-6374-[illegible]
ANNA SUI広島パルコ店	☎082-248-[illegible]725
ANNA SUIコレット店	☎03-5574-[illegible]282

Special Item 2

個性的なプリントにドキッ♥

"THEアナ スイ"柄のカーテン

[illegible]スイらしいゴージャリッシュなカーテンが完成。[illegible]ロ（2タイプ）、ロングエレガントな花柄、モードなストライプ。どっちにする？

※カーテンは伊勢丹新宿店・岩田屋本店のみで販売。

long

フルタイプの窓もラクラクカバー★

←大きな窓もすっぽり。¥21000（W100cm×H200cm・9月末日発売）伊勢丹新宿店（アナ スイ）

short

短め丈でもインパクト大お部屋の主役

←短くても存在感バツグン。¥15750（W100cm×H135cm・9月末日発売）伊勢丹新宿店（アナ スイ）

蝴蝶网 hudie.com

ちーのリアルMODE

ヘアアレンジやリボンを効かせた大人ガーリーなスタイルが今の気分

夏に引き続きマキシが多い最近、髪型アレンジで秋らしく見せるのがブーム。
今までだったらありえなかったリボンも投入して、ヘアアレンジを楽しんでますよー。

構成／小林真由子　デザイン／attik

hudie.com

hudie.com

HARGE

KOSÉ
COSMEPORT

あなたの化粧水、ただベタついてるだけじゃない??

OH MY GOD!

トリプルヒアルロン酸配合。
ベタつき知らずの新うるおいケア。

3種のヒアルロン酸とうるおい浸透サポート成分配合で、肌の表面から芯*までうるおいがぐんぐんしみこみます。表面はベタつかないのに、肌の芯*からふっくら&もっちり! *角層

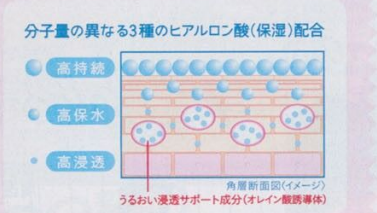

24h ケアうるおい満タン肌へ。新・ヒアロチャージ。

本体 180ml　つめかえ用 160ml

ヒアロチャージ　モイスチュア　ローションR(超しっとり)
弱酸性・無香料・無着色・無鉱物油・ノンアルコール

ー、ドラッグストアへ。製品についてのお問い合わせはコーセーコスメポート株式会社 〒103-0027 東京都中央区日本橋1-16-11 TEL:03(3277)8551 http://www.kosecosmeport.co.jp

ゆきなの流行 GET ON! 16

ゲットん!

※ゲットん　優樹菜が生み出した造語。手に入れる、挑戦するの意味。藤本家、ついに愛車キャデラックをゲットん!

Photos/Keisuke Fukamizu　Styling/Ruri Matsui　Hair&Make-up/Takayuki Hazama(roraima)　Model/Yukina Kinoshita　Composition/Miho Satoh　Design/ma-hgra

I think
TRENCH
COAT
is too girly
for me!!
So i try to wear
it more casual...
It's perfect ♡
From ME

さくっとネ 着たいよネ
トレンチ

ども。木下優樹菜です。もう気づい
秋に突入してたけど、みんなは着々
してるかな？　今回のテーマは一足
のコート"！　実はね、ユキナ、実
ト着ない派、厚着が苦手派なのです
コートの下はいっつもカットソー
して暑がりなわけじゃなくって、
ゃ寒がりなんだけど、それよりも
のがイヤなの。その代わり、カイ
内側に5コくらい貼って一日過ご
カイロ代がかかってしょうがない
それでも薄着が大好き！　という
めて～の、今回選んだのは、ゆる
トレンチってTVや雑誌の撮影で
あっても私服ではユキナ的に背伸
女ぶってる感じがして着たことな
ど、コレはてろっとしてて、ちょ
頑張らないで着られる感じが好き
にシャツ+パンツと合わせてユキ
くっと着ちゃおうと思ってるとこ
す。もちろんカイロ貼りテクを駆
あ～冬が楽しみ♪

→「勝手に紹介★」マジであったかいカイロ貼りテク／首筋の上に寄間服を3コ貼り、腕の関節の内側に1つずつ貼る。さらに靴の中にも靴用カイロを1コずつ入れたらもう最強だぜぇい！コート¥29400／アナザーエディション 原宿本店　ノースリシャツ¥9870／snidel　パンツ¥16989／バロックジャパンリミテッド（BLACK BY MOUSSY）　エナメルタッセルシューズ¥9990／ザラ・ジャパン（ザラ）　頭に巻いたスカーフ／スタイリスト私物

ゆきなのプライベートをウォッチ♥

今月のゆきなっチャー。

愛車キャデラックでのお出かけ
初ドライブデー☆

トトちゃんがやっと免許を取得したので、練習がてら横浜中華街やみなとみらいへ行ってきたよ。これからはユキナのアッシーとして頑張ってもらいます（笑）。

ユキナの休みは
トトちゃんとグアム！

おお休み4日間頂いちゃって、3人でのんびりグアムへ（第6弾）。ひたすらプールや海で遊んでリフレッシュ。イーストトレードで買ったこの服に入っての水着♪

蝴蝶 hudie

蝴蝶网
hudie.com

ロール Scroll Corporation
川区東品川二丁目2番24号 天王洲セントラルタワー26階　お問合せ：03-5962-0500　時間：平日 9:00～17:30

Vol.2

ともちんのオフショットをViViだけに特別公開♥

TOMO'S DIARY

今年の夏は全国各地のいろんなイベントに参加させてもらったり、
プライベートでも家族とちょこっとお出かけしたりと、かなり充実した夏になったよ〜☆

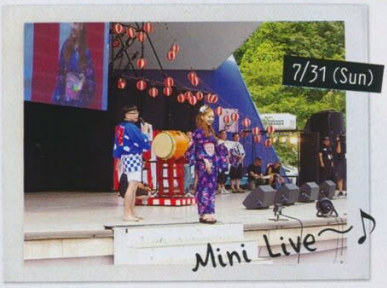

2ndシングル「ふいに」の劇場盤を購入してくださった方限定のイベント「LIVE Tomo」っていうミニライブをよみうりランドで開催したよ♪ スーパーボールすくいとかのゲーム大会もあって、超〜盛り上がった！

この夏ずっと一緒だったTomoダンサーズと♥ この衣装見て見て〜！ とものトレードマーク、Tomoマークにスタイリストさんがラインストーンをつけてくれたの。めっちゃ可愛くてかなり気に入ってまーす♪

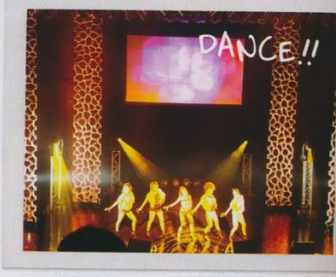

今回の「CLUV Tomo #2」も新木場のSTUDIO COASTでやらせてただいたよ！

ちょっと前に、今まで使ってたiPhoneケースが壊れちゃったから、新しいものをネイルサロンで作ってもらいました〜！ とものトレードマークも入れてスワロフスキーでキラキラに☆ キラキラ大好き♥

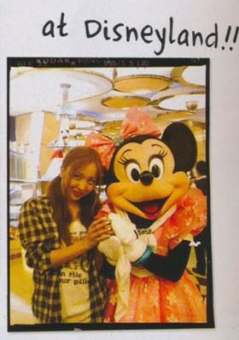

1日だけ行ける日があったので、家族とディズニーランドに行って来ました〜♥ アンバサダーホテルにある、ディズニーの仲間達がテーブルに来てくれるシェフ・ミッキーへ♥ いっぱい写真を撮ったよ！

チームKの仙台公演の後に、牛タンを食べに行ったんだけど、やっぱり本場で食べる牛タンはめっちゃ美味しい♥ 一緒に出てくるスープと麦ごはんも大好きで、いつも頼んじゃいます。

生誕祭をAKBシアターでやっていただきました〜！ ありがとうございます！ やっぱり劇場でお祝いされるのは嬉しいっ！ ファンの方からいただいたひまわりの前で。

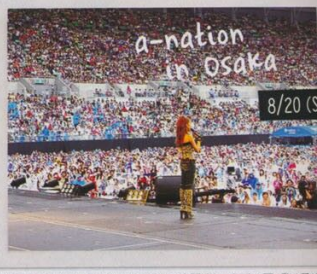

ソロで出演させていただいたa-nation大阪はあいにくの雨。私の番が番のどしゃぶり（笑）だったんだけど、それでもお客さんがすごい盛上がってくれて、本当に嬉しくて楽しかったー♪

大阪公演前日のリハ終わりに、みんなでご飯を食べに行って、その後にゲーセンでプリクラ撮ったよー♪ 毎週一緒だったダンサーズとの最後のイベント前。みんなとしばらく会えなくなっちゃうの寂しいよ〜。

オリジナルマークのキラキララインストーンシール。2ndシングル「ふいに」の時から、イベントとかでほぼ毎回このシールをお腹と腕に付けてて、とものポイントにしてるんだ〜。もしグッズとかされたら、ライブの時とかにみんなで一緒につけたいな♪

hudie.com

Composition:Mayuko Kobayashi

蝴
hudie.com

エンジェルアイズ®ワンデー 1日使い捨てコンタクト

AMの裏技EYEメイク
天使のデカ目コンタクト

使い捨てコンタクト
Angel Eyes®
エンジェルアイズ

新発売

際立つ
プ
のラインが
てくれます。

○
プなので
てくれます。

ヴィヴィッドブラウンとアクセントブラックの2色展開

瞳の色に自然になじむ透明感のあるヴィヴィッドブラウンとアクセントブラックを採用。
顔全体を華やかで、明るい雰囲気に演出してくれます。

装着前

ヴィヴィットブラウン

装着後

アクセントブラック

装着後

¥2,650（税込）

1日交換終日装用ソフトコンタクトレンズ
ヴィヴィットブラウン／アクセントブラック／30枚入り
シルキーレーベル1 医療機器承認番号22200BZX00889A05

ちは
イズ 検索 → www.angel-eyes.tv モバイルで今すぐアクセス!

～1000円（地域によって異なります）●お支払方法は、クレジットカード、代引き、銀行振込、コンビニ払いが
引き手数料300円）●土日祝日の発送はお休みです。●返品は不可。商品の誤送や不良品の場合は商品の交
の際に入力いただいた御客様の個人情報は、顧客管理以外の目的では一切使用しません。
管理医療機器です。[あなたの瞳のために、ルールを守ってご利用下さい。] 1.眼科医の検査・処方を受ける。
を守る。3.定期的に検査を受ける。4.適切なレンズケアを行う。5.商品の添付文書をよく読んで利用する。

株式会社テクノメディカル
名古屋市中区栄4-14-2 久屋パークビル5階
TEL：052-242-7701（代）

ニット¥7980／マーキュリーデュオ　スエードショートパンツ¥22050／スタニングルアー ルミネ新宿2店(スタニングルアー)　くつ下／スタイリスト私物　ネックレス¥39800、リング¥39800／ジェムケリー

♫ ソニー"ウォークマン"Play You.の新アーティストに決定！　3rd Album「Thank you, Love」もロングヒット中。www.nishinokana.com

Kana's Real

カナリア

Vol.4 カナとハナ

Photos:Maho Terada(LOVABLE)
Hair&Make-up:Tomoe Nakayama(Three Peace) Stylist:Michiko Yamawaki(LOVABLE)
Composition:Himiko Nabeshima(LOVABLE) Design:attik

【カナリア】とは、等身大の女のコとしての"西野カナのリアル"をクローズアップする連載のコンセプトと、"歌姫としての"西野カナ"に、美しい声を持つ小鳥"カナリア"を重ね合わせた2つの意味合いを持つ。

ニアンの男の子なんですよ。〝カナ〟に音が似てるなってひらめいて命名（笑）。

ワンちゃんはずっと飼いたかったけれど、命だから中途半端な気持ちじゃ飼えないし……、と決心がつかなかったのが、ある日すごく寂しくて「家族が欲しい！」そう思いたって、翌日ペットショップへ。そこで出逢ったのがハナ。本当はマメシバ狙いだったのですが、ポメなのに白♥なこの子に一目惚れして、即、連れて帰ってきたわけです。

今では仲良しな私たちですが、まで来るのには、いろいろありました。はじめはビビリで体調を悪くして心配してたのに、だんだんとやんちゃに。留守が続くとカーテンをビリビリにやぶったり、気に入らないと噛みついたり暴れたり……。そこで、私がしたのは〝マジなケンカ〟。大声で怒って、そして最後に超低い声で「ワン！」って犬語で対抗してやったのでした。

そうやって真剣勝負で向き合っていたら、いつの日か心が通い合うようになり、こうしてこのお披露目の日を迎えたわけです。そう、ウチのハナ、本当はもっとお目め、大きいのに!!（写真だと、アレ？）なーんて、ほんと親バカ丸出しですが、ハナは私の小さなボーイフレンドであり、最高の味方！　完全に私、ハナにメロメロです♥

他にはない激カワ服&GOODSに会える♥

インポート服やゴージャスなベッドなど。とにかく可愛いの。サロンも併設。無料送迎もしてくれるのでオススメ！

SHOP DATA ナチュラルファミリー青山一号店　住東京都港区南青山5-9-12　アイサワビル1階　☎03-3486-2011　営10:00～21:00

蝴蝶网 hudie.com

蝴蝶网 hudie.com

どんなにトレンドのメイクをしていても、ベースメイクが古い印象になってしまうと、顔全体がミスマッチな印象になる危険があるんだよね。今シーズンは久々に、うるおい系のファンデが大充実！　肌にピタッとなじむファンデをひとつ持っておくと、トレンドに左右されないクールな肌に仕上がるよ！　素肌っぽいツヤ肌は、基本のキ!!　個人的にはファッション感覚のマットな肌も気になるところではあるけど(笑)、ViVi読者のみなさまはこのうるおい肌をメイクすることが鉄板！　スキンケアでちゃんとうるおいを与えるのか、ファンデをのせることが大切だよ。あと、街で見かける女のコのファンデの使い方も要チェック。注目していることが多くて気になるところ。自分の肌のトーンより、1トーンくらいあるファンデで仕上げて、ほんのり艶感のせるファンデのは、肌がキレイに見える量が適量！　ファンデでカバーしようとすると厚塗りになるから、

Masaru's 今月の気になるもの

うるおいファンデが充実♥

←「この秋は、肌に溶けこむようになじむ、うるおい系のファンデが大充実！　質感はやわらかいんだけどクールな肌がイメージかな」

メイクのPointは……

秋ファンデは“パッティングのせ”でぐっと自然に！

ファンデはカバーするものではなく、肌のキメを整えるもの。マサル流〝パッティングのせ〟で、垢抜けたナマ肌にアップデイトさせるべし！

☑ファンデでカバーせず、肌のキメを整えて

厚塗りになる原因は、ファンデで肌のアラをカバーする考えがあるから！　あくまでファンデは、肌のキメを整えるもの。指先と指の腹を使って、軽くたたきこんで、脱・厚塗り肌に。

☑キレイな肌に見えるファンデの量が適量

よく聞かれるファンデの適量は、人によって異なるもの。カバーを考えず、軽くたたきこんでフィットさせていけば厚塗りにはならない。キレイに見える量が、その人の適量だよ！

How to make up

↑ひと塗りで毛穴カバー。エスプリーク フラットコントロール ベース UV SPF25/PA++ ¥2940(編集部調べ)／コーセー

2 下地はうす〜くヴェールを

少量の下地を、うす〜く顔全体になじませていく。肌の内側から外側に向かって、うすいヴェールをかけるように、やさしくオン。

↑マサルさんイチオシのうるおいコスメ。右・センシエンス レッドフォースセラム ¥12600／アニュー ラ ボトリ ローズ 中／キールズ クリームUFC ¥3990／Kiehl's INCE 1851(キールズ)／左・ワイルドローズ モイスチャーローション¥3990／ウェレダ・ジャパン

1 コットンパックでモチ肌に

大きめのコットンに化粧水をたっぷりとじゅうぶんまで染ませてオン。さらに指の腹を使って軽くパッティングをすれば、モチモチ肌に。

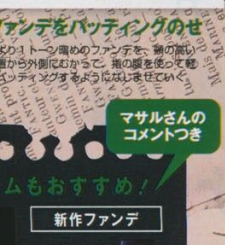

4 細かいパーツは指先のせ！

目まわり、小鼻まわり、リップまわりなどの細かいパーツは、余ったファンデを指先でトントンと、リズミカルになじませていって！

5 肌のアラはピンポイントで

ファンデの色に合わせてコンシーラーをチョイスし、トラブルのあるパーツに指先で軽くたたきこんでカバー。

→色ムラ&凹凸をカバー。エスプリーク デュアル コンシーラー UV02 SPF30/PA+++ ¥2415(編集部調べ)／コーセー

マサルさんのコメントつき

ムもおすすめ！

新作ファンデ

→「ツヤとハリ感ではピカイチ！」ディオールスキンフォーエヴァーフルイド SPF25/PA+++ ¥5775／パルファン・クリスチャン・ディオール

←「クリアなふっくら肌に！」マキアージュ エッセンスリッチ ホワイトリキッドUV SPF26/PA++ ¥3675(編集部調べ)／資生堂

→「やわらかな感触が◎」コフレドールシルキィフィットリクイド SPF21/PA++ ¥3675(編集部調べ)／カネボウ化粧品

↑「肌に自然なメリハリがつく」スキン ファンデーション ミネラル メイクアップ SPF15 ¥5040／ポビイ ブラウン

Finish!

まるで素肌がドレスアップ

ファンデを塗っていないかのように見えるほど、色も質感も肌にフィットしているのに注目！　コレがViVi読者が目指すべき肌♥

↓肌にふんわりとフィット。コンパクト ルースパウダー ウォーム ¥4725／アディクション ビューティ

6 お粉はミニマム使いに

生っぽい肌を生かすために、お粉は最小限に！　肌に浮かないパウダーをブラシで、目の下&小鼻まわりにサッサッとひとはけ。

ストライプ
／DraSTic

蝴蝶网
hudie.com

“うるおいを秘めた
クールな肌が気分！”

Lesson 2

洗練された“ナマ肌”に注目

秋のうるおい肌

Profile
繊細なテクニックと時代の空気感を反映したキャッチーなメイクで大人気。ヒットアイテムを生み出す、話題のブログも必見。
ameblo.jp/hamadamasaru/

マサル先生のメイク教室

今回のレッスンは、肌が主役のベースメイク！　みんなはファンデにどんなこだわりを持っている？　マサル流のファンデの“バッティングのせ”で、今こそベースメイク革命をスタート。秋のうるおい肌を、手に入れて♪

ヘアメイク／濱田マサル（Three Peace）　撮影／寺田茉布（LOVABLE）
モデル／紗羅マリー　スタイリスト／松尾織里　取材・文／根笹美由紀　デザイン／ラチカ

hudie.com
ALSTAR
12 A/W BOOTS COLLECTION!!
Shizuka
Takeda
http://www.galstar.jp

ViVi Model News

Rina Carolina

HOT MONTHLY 2014 vol.

Photographs : Nats
(Rina Carolina), Tats
Hair&Make-up : Mas
(Three Piece,Rina C
Stylist : Ruri Matsui
Text : Noriko Tamura
Models : Rina Caroli

気になるViViモデル♥

梨奈カロリーナちゃんをSCOOP!

ViVi初登場以来、抜群のスタイルとキュートなルックスで超話題の梨奈カロリーナちゃん（なんと14歳!!）。みんなのリクエストにお応えして、今月は気になる彼女の素顔に迫りました！

お買い物は原宿メイン！

ふだんメイクはナチュラルが基本♥

「いつもメイクはこんな感じ。まゆ毛は自然にほさっとした感じで、チークは軽め、リップはヌーディー系が好き。まつ毛はしっかりボリュームを出したいからつけまもつけるよ」

Works

brother

多方面で活躍

異例の早さで大企業のCMが決ま
brotherでは商品に合わせてク
ーセーのCMではお姉さん風に、
遊った一面が見られそう！

CM

KOSÉ

→カリスマメイクアップアーティスト・満田マサルさんの本にも登場！ 11月末、講談社から発売予定です。

Book

カロリナ DAT

生年月日
1997年7月生まれ

身長
170cm

星座&血液型
かに座のA型

趣味
映画やお友達と買い物、水泳も

モデルになったきっかけ
ママがモデルをしていて、その

目指したいViViモデル
藤井リナちゃんが好きです♥

好きなブランド
TOPSHOP、ラグナムーン、FC

買い物エリア
原宿、渋谷が断然多いよ

よく観るテレビ
海外ドラマの『GOSSIP GIRL

好きな食べ物
日本そば。ヘルシーで今のマイ

好きなタイプ
はっきりした顔で、身長は180

ViVi読者へのメッセージ
いつまでもEnjoy life

白×黒柄ワンピース¥29790／Vini vini　エナメルフラットシューズ¥14700／Soareak

Another News

紗羅マリー、新曲リリース！

悩んだり傷ついたりしている女子に紗羅が語りかける、メッセージソング。プレゼント企画も実施中！
詳細は http://www.avexnet.or.jp/saramary/index.html

ViVi独占！PV特別映像が公開中です
http://vivi.tv/

配信限定シングル
SOMEBODY TO LOVE
～ひとりじゃない～
レコチョク独占配信 紗羅マリー
9月[illegible]着メロ配信予定
[illegible]8日 着うたフル配信予定
[illegible]：紗羅マリー
[illegible]：Jeff Miyahara & 紗羅マリー
Produced by Jeff Miyahara

蝶网 hudie.com

秋もブロガーパワーが止まらない！

ブロガー一挙！注目ブランドをPick Up!!

世界のトレンドを牽引する、おしゃれブロガーの影響力は勢いを増すばかり。彼女たちがブログで着用して人気に火がついた、噂のブランドを一挙公開！　みんながカブってたのはこのブランド！

ヴァネッサはレギンスをブーツイン

→ヴァネッサは、ワークアウター×ダメージレギンスでお出かけ♪シンプルだけどロックテイストを感じさせる、おしゃれな着こなし。

BUYMA提供

Vanessa Hudgens

stylestalker

Isabel Marant

Senso Diffusion

UNIF

From Jennifer Grace

From Olivia L.

From Sheryl L.

From Rumi Neely

From Carolina Engman

From Kate Bosworth

シンプルbutエッジィな黒スタイル

←「Fashion Squad」の人気ブロガー、キャロリナは、ゆるカーデにモードなレギンスを合わせて、クールなスタイリングを完成。

←編み上げのデザインや肌見せ加減など、ロックなディテールに♥。レギンス¥17800～／BUYMA(stylestalker)

→リラックスシルエットで、こなれ感UP。パイソン柄ブーツ¥11000～／BUYMA(stylestalker)

→厚底でスタイルUP確実♪　レパード柄ショートブーツ¥18600～／BUYMA(Senso Diffusion)

↑短めの丈で、コーデに抜け感をプラスするのに便利。ショートブーツ¥66800～／BUYMA (Isabel Marant)

←袖をカットオフしたような、ラフさが魅力。Tシャツ¥10500～／BUYMA (UNIF Clothing)

足元はプラットフォーム、がブロガーの鉄則

←スタイル良く写真に写るため、プラットフォームシューズを愛用するブロガー多数。脚の長いジェニファーもプラット派。

↑カジュアルコーデのテンションを盛り上げるポップなプリント！ショートパンツ¥13900～／BUYMA (UNIF Clothing)

インパクトあるタンクTをコーデの主役に

→カジュアル上手のシェリルは、UNIFのメッセージタンクで今年らしいユニセックス感を表現した着こなしに成功。

ルミはショートウエスタンでコーデハズし！

↑プラットフォーム派のルミが珍しくお買い上げした、ショートウエスタンブーツ。ワンピのハズしテクとして投入してます。

カラーショーパンで作るグラデコーデに投入！

←ケイト・ボスワースはブラウンをセレクト。ピンクショーパン×ニットの足元に、ショートブーツでぬけ感を加えて。

CELEB Vol.85

The Celebrities' Shopping Real Show
セレブのお買い物リアルショウ

おしゃれ秋の陣、
いるトレンドの中
や人気ブロガーか
イテム＆ブランド
れで秋おしゃれの

撮影／武藤誠（静物） 構
ザイン／FORM

How to

表示のある商品は全て
FREE'S SHOP 渋谷店
BORNYルミネ新宿2店
BUYMA www.buyma.

1 キャサリン妃着用で"英国王室御用達"認定!?
MINNIE ROSEのフリルニットショール

イギリスのケイト・ミドルトン改め、キャサリン妃が着ていて話題のMINNIE ROSEは、N.Y.生まれのブランド。肌触りのいいカシミアを一年中楽しめる、おしゃれなアイテムがいっぱいで、セレブリティの間で人気急上昇中。

How to Buy?
↑上質なカシミアの温もりに包まれて、フリル付きショール各¥40950／FREE'S SHOP 渋谷店（MINNIE ROSE）

Princess Catherine

プリンセスは普段着だって可愛くなくちゃ！

フリル付きショールでエレガントな装いに♥
←庶民派キャラのキャサリンは、王室に入ってもスーパーに買い出しへ。シンプルニットにフリルショールで、プリンセスらしい品の良さをキープ。

秋はレパード柄スキニーブームがキてます!!
→ケイティもマンディも、レギンス感覚ではけるレパード柄スキニーに夢中。これ一本で一気に秋らしいスタイルに。

How to

↑キャ
の2色
も使え
ド柄ス
パンツ
RNY
店（CU
LIOTT

2 CURRENT/ELLIOTTの秋新作
レパード柄スキニーがHIT!

毎シーズン、ヒット続出のカレント エリオッ
新作のレパード柄スキニーがデビュー。絶
ット感と、はきやすいニュアンスカラーで
多数のセレブが愛用中☆ 秋のカプリボト
候補！

How to Buy?
↓ブランドネームのタグ付き。飽きのこないデザインが◎。バッグ¥55440／FREE'S SHOP 渋谷店（RIKI ROSETTA）

3 ゴシガー登場で話題のブランド
RIKI ROSETTAのお嬢ハンドバッグ

人気ドラマ『ゴシップガール』でレイトン・ミースター演じるブレアが持ってたRIKI ROSETTAのハンドバッグ。かっちりしたフォルムとクラシックなデザインが今年らしい話題のバッグに変身。

©AFLO

nuoro.com

夏の王道イベントは全て制覇!!

片川由加里

専修大学3年生

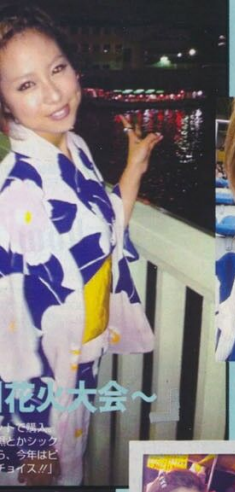

↓「横浜でやった神奈川新聞の花火大会を含めて今年の花火は3回！全て浴衣着用。ふんばって買った浴衣だから元とらなきゃ（笑）」

明治神宮の花火にいったよ！

「愛犬、レオくん」

「海でおさんぽ」

↑「静岡の実家に3日間帰省。早朝の浜松の海でトイプードルで1歳半の愛犬レオ君とお散歩♪　田舎でのんびり過ごしてきました」

↑「みたままつりで見つけた哺乳瓶に入ったタピオカ入りジュース／　お祭りはこうやって買い食いするのが楽しい♪」

→「シリーズ3作目が出たー／　嬉しくて公開初日に見に行ったよ。映画館の前にあったでっかいオブジェの前で記念撮影」

トランスフォーマーLOVE

ひらつか七夕まつりに行ったよ

↑「すっごい露店の数／　ドキンちゃんを頭に載せて、かき氷ほか色々と食べまくりの祭りでした」

地元の友達とBBQ！

夏の遊びにコスプレに大忙し！

湯川真衣

PecoraAngelデザイナー・20歳

海鮮のお店にん発見!!　撮だからって友さすが」

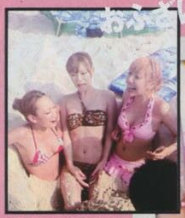

「友達のお腹に貝のオブジェ作っちゃったり、砂浜を掘って入ったり(笑)。とにかくふざけまくっちゃった！」

「みんなで白浜!!」

「高校の友達と／　私美白派だから30分に1回強力な日焼け止めを塗ってたのに焼けちゃってショック／　スプレータイプはダメだー」

↓「夏の金髪を大満喫したところで。そろそろ秋の準備。Blocの篠原さんにグレー系の瞳めにしてもらったよ。髪色って重要！」

花火したよ！

河口湖いったよー!!

↑「河口湖と関西の実家に帰省した際とで2回も大好きな花火ができちゃった／　実家には高校時代の友達が遊びに来てくれました。河口湖では避暑地の自然の中思いっきり遊んできたよー！」

「奈良さんに1週間後ぐらいに色がいい具合になってきたっつってちゃんにくくってわかの！　うん、イイ感じだ～！」

「茶の定ピンクは服に合わないと気付き。SHIMAの奈良さんにミリヤちゃん金髪にしてもらったの。ママの勧めで（笑）」

↑「オードリーキッチンっていうモデルさんが憧れなのと、幼稚園の頃からちびうさが好きなのとで、ついに念願だったピンク色の髪に！」

魔法祭でセーラーコス

→「渋谷のトランプルームで定期的にやってるアニメ好きが揃う魔法祭に参加。この日のコスプレはセーラー。この後用事があってガッツリコスプレができなかったのが残念なんですー（泣）」

蝴蝶网 hudie.com

全てが超充実した夏でした♥

高橋奈々

フリーター・21歳

「あゆのファン歴13年!! 今年ももちろん行ってきました♥　今までに行った回数は数知れず。最近は忙しくてなかなか行けないけれど、昔は1回のツアーで地方遠征までして十数回も回ってたこともあったの(笑)」

あゆライブ行ったよ!!

↑「ライブ先輩に会えライブグッズトです」

みんなで海ー!!

「仲良し読モ5人で海の日に今年初めての海に出かけたよ。場所は江ノ島。缶ビールあけたりスイカ割りをしたり！あいにくの曇りだったのが残念」

みたままつり

↑「3年ぶりのみたままつり。ダズリンチームの吉河唯ちゃん&片川由加里ちゃんと。夏気分を味わえてテンションMAX!!」

「おなじみメンバー青山恵津子ちゃん、片川由加里ちゃん、吉河唯ちゃんと4人で。大好きな月本えりちゃんがDJしてて嬉しかったー♥」

夜BBQ

「ダズ
ランタ
しちゃ
ん中で
社の

唯ちゃん
サプライズB.D

↑「唯ちゃんの23歳のバースデイ。あの二、カラオケが好きだから、渋谷シダックスでサプライズケーキを用意したよ。ドリカムのHAPPY HAPPY BIRTH DAYを熱唱♪」

→「韓国料理が食べたくて唯ちゃんと二人で。「カントンの思い出」っていうサムギョプサルが有名な店でごはん！」

サムギョプサルを求めて新大久保へ～

↓「隅田川の花火大会は唯ちゃんの家の屋上で鑑賞！　キレイだったー！　浴衣は去年のムルーアのものです」

隅田川
花火大会～

→「唯ちゃん、由加里ちゃん、私の地元友達で、奥多摩までキャンプに行ってきたよ！　遊んで飲んで酔っぱらったー(笑)」

BBQ→
カラオケ

↑「えっちゃん(青山恵津子)の友達んちが大きくて、なんと家でバーベキューからのカラオケ!!　海に行ったメンバーも人数がんじゃった♪」

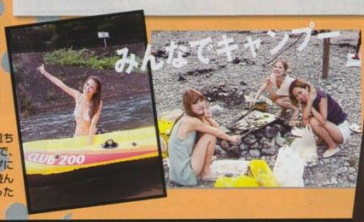

みんなでキャンプー

MTV
逗子

←「電車で行って
ールに入
できるこ
着参加！
ップさん
ゃった。
で暑かっ

↓「メン
の3人
日を過
南の名
賞味し

東京発の最新ブームやニュースをお届け!!

Tokyo Navi

東京ガールズが今イチパン気になっていることをイチ早くPick up。NEXTブームの予感大。流行予報をナビでしっかりチェック！

Composition:Yuko Tsutsui　Design:FORM

Vol.39 みんなの「見たい！」にお応えして♥♥

人気読モの夏休み日記

楽しかった夏休みも終わり！　今回は、みんなのリクエストにお
人気の東京読モ3人に2011年の夏をちょっとだけ見せて
全て本人によるプライベート写真。ブログでも見れなかった裏話

蝴蝶网
hudie.com

神戸松蔭女子学院大学2回生
松田里果さん
彼氏アリ

白レースって鉄板かなって

ヴィジュアルブレス・23歳
林智里さん
夫アリ

白×ベージュのツートーンが絶妙！「ワンピにブーツってあざとくないか？」と聞くと、ワンピのレースが、首元のパールと上品さをアピール。デートの時は色より白、ボーダーなどのベースカラーが地雷の気分！

シャツの羽しばりがいいというポイント。普段は白いコーデが多いので、あえてちょっと辛いロックTをMIXしてギャップを演出。シャツとスカートはGALLERIE by SPINNS、靴はH&M」

流行の透けマキシで大人っぽく

ブランドプロデューサー・26歳
米本さやかさん
彼氏アリ

目立つから飲み会受けも◎

大勢の中で目をひくと人気でした！「だんなさんの好みに合わせて少し派手めに♥ 繊細な素材感もポイント。チュニックとショーパンはDarling by Little Berry、ブーツはサルース」

合コンで目をひきそう！

コレええわ

Darling by Little Berry・20歳
日下美沙子さん
夫アリ

普段よりカラーレスに

テーマはカジュアル+女らしさ

清楚な雰囲気とウエストタンブーツが好評。「ニットはマーキュリー、チュールスカートとウエストタンブーツはカイラーで、ピンク×白で女の子っぽくまとめたのと、全体のゆるさがコーデのこだわり」

武庫川女子大学1回生
青木友香さん
彼氏アリ

ポイントは透けシャツ♥

間見せはやっぱり男子のツボみたい。「ラグナムーンの透けシャツ。ショーパンとタンクの色なら女のコっぽくて人に誉められるかなと思ってる。ショーパンはTOPSHOPで5000円くらいでした」

コレええわ

コレええわ

コレええわ

アルバイト・20歳
田代翔くん

神戸松蔭女子学院大学1回生
為定悠さん
彼氏アリ

秋らしさとカジュアル感で大絶賛！

デート受けNO.1

れんが色ショーパンが意外とモテると判明！「デニムシャツはEMODAで7900円、トップスはユニクロ、ショーパンとバッグはFOREVER21で買ったもの。思い切って出して元気っぽくしてみました」

関西ボーイズのご意見拝借

勝負服～反省会～

1 まとめ髪はうなじがええ感じやと思う

2 「リボンはアリ。ふわふわってした感じがいい」

3 「この揺れるおっきーピアス好きやで～！」

4 チェーンバッグは予想外に低評価!?

アルバイト・20歳
田代翔くん

立命館大学1回生
伊藤雄太くん

関西大学第一高校3年生
山岡亮太くん

関西大学第一高校3年生
前野謙くん

関西学院大学4回生
田中秀裕くん

甲南大学1回生
石井希実くん

神戸大学4回生
丸山航くん

意見番！ 関西ボーイズ

読モたちの勝負コーデに、率直なコメントをくれたのはこの方々♥ 派手めなコーデが人気があったのは関西だけでは!?

蝴蝶
hudie.com

N大学2回生
竹田瑞紀さん
彼氏ナシ

派手花柄ワンピ×ファーの
MIX感に人気が集中!

飲み会受けNO.1

満場一致で人気があったのがこのコーデ。「deicyのワンピは花柄がお気に入り。ファーベストはROSE BUD、パンプスはEMODA、バッグはシャネル。ファーのふわふわ感がモテのポイント♥」

神戸女学院大学2回生
脇野愛梨さん
彼氏アリ

派手柄ワンピの人気は根強い!

量かにも(?)パレンシアガが男子に好評なことが判明。「シフォンワンピはルシェルブルー、Gジャンは DIESEL、バギンスはマウジーです。ワンピはシフォンのふわっとした素材が決め手の決め手!」

武庫川女子大学4回生
梅谷安里さん
彼氏ナシ

上品な感じがデートに最適♥

流行のミディ丈、丸えりと白のコンビが清楚と大人気!「肌になじむネーディーカラーで大人の女を意識♥ 透け感がある素材もいいかなと思いました。ワンピはH&Mで8000円くらいです」

ショップスタッフ・21歳
竹林礼奈さん
彼氏ナシ

デの
ワピ
いま
G
でよ

関西読モの"勝負服"番付

今月は、彼とのデートや飲み会など、いつもよりも男子目線が気になるシーンでの秋イチコーデをみんなにご披露いただきましたっ! レアなカップルスナップ+メンズの評価つきだよ♥♥

アパレル勤務・26歳
湯川敦果さん
彼氏ナシ

カーデが上品さを演出

さらっとシンプルな着こなしに好感をもたれた様子。「カーデはラボラトリーワーク、えり付きワンピはtitty&Co.でバッグはPRADA。丸えりとプリーツで今年っぽくちょっとぶりっこに(笑)」

関西学院大学1回生
岡田有希さん
彼氏アリ

大人っぽい合コンスタイル

「大人っぽくて上品やから、食事会とかのシチュエーションにええんちゃう」という声が!「透け素材とネイビーにしたのがこだわり。ブラウスは三宮で購入。インナーはINGNI、靴はoneway」

神戸松蔭女子学院大学2回生
山本千尋さん
彼氏アリ

関西学院大学4回生
田中秀和くん

ヘアアレンジでさわやかさ倍増♥

やはり白アイテムは鉄板のご様子。「カーデはZARA、トップスはグレースコンチネンタル、スカートは UNGRID。白で統一してピンクのカーデで女のコらしさをプラス。髪と合わせたのもポイント」

神戸大学4回生
丸山泰くん

絶妙なバランスで好感度大♥

デート感がにじみ出ているスタイルとのコメントが。「普段あまり着ないワンピが主役で、今日のはKBF。靴がハートだからソックスで可愛く、落ち着いた色みを選んで彼との調和もはかりました!」

BOOMはうちらから始まるで!!

神戸・大阪BBS

Photos:Sakiko Yamada
Text:Norike Tamura
Design:FORM

vol.108

このページは関西読者みんなでつくってます

BBSは今流行っていることを関西読者の目で相
ージです。みんなが取り上げて欲しいこと、人、場
〒112-8001東京都文京区春日2-12-21 V

蝴蝶网 hudie.com

Xperia™ ray右手のひら全体でしっかり握れるから、シャッターが押しやすくブレない！おまけに自撮りに慣れてない人にも嬉しいインカメラつけたよ。うまくいった自撮り写真はツイートしちゃおう！

使ったのはこのアプリ

- **Twitter** 素敵写真が撮れたら写真ツイートで即、伝えるのが新定番。無料／Twitter,Inc.提供
- **dramapic** 色調を簡単にチェンジできるのでテク要らずでレトロな加工を実現。無料／CyberAgent Inc.提供
- **FxCamera** 魚眼レンズモードやおもちゃ風などのおもしろい写真が撮れる／ 無料／ymst提供
- **ラクガキカメラ** その名の通り、写真にフリーハンドで文字の書き込みが可能。無料／HIKESIYA Co.,Ltd.提供
- **プリプリまろん ~mini~** コメントを入れた吹き出しや記号などのスタンプを写真にON／ 無料／fonfun corporation提供

dramapic＋ラクガキカメラ

FxCamera＋ラクガキカメラ

変顔を魚眼レンズモードで撮影してとことんふざけたよ。この魚眼レンズ撮影はひとりでもいいけど、友達と一緒に撮るとめっちゃ盛り上がること間違いナシ！

Android App "PriPri Marron"プ

プリプリまろん~mini~

大学生活最後の夏に行った海でかんば～い！ 空&海のキレイさを活かすために加工はシンプルにしたのがポイントです。ピールジョッキもコメント付き吹き出しがあれば可愛くみえるよね？

dramapic＋プリプリまろん ~mini~

Android App "PriPri Marron"プリプリまろん~mini~

全身コーデ写真をレトロに加工して、アイテムにブランド名入り吹き出しをつけたよ。私服写真をブログにUPする時にイイ。見るのも楽しいと思う。

ラクガキカメラ

Twitter

青い海、白い砂浜、輝く太陽……。目に焼き付いた美しい景色がそのまんま残せるところがスゴイ！ あえて加工ナシで写真付きツイート！★

810万画素ってめっちゃキレイ!! 感動～

Twitter

810万画素の写真は本当にくっきり色鮮やか★ スカートの絶妙な透け具合まで素敵に写せるなんて感動モノ／ 友達にも超うらやましがられたよ。このまま今日のコーデと頭してつぶやこう。

dramapic

いろいろなフィルターを試していたら、こんなバージョンが誕生。できちゃった！ こういうのも加工の醍醐味だと思う。やれればやるほどハマる！

自分でも驚くくらい、自撮りが成功したので、あえてふんわりした加工でアイドルちっくに。こうやって写真に合わせた加工を考えるのが楽しくて、時間があっという間に過ぎちゃう。

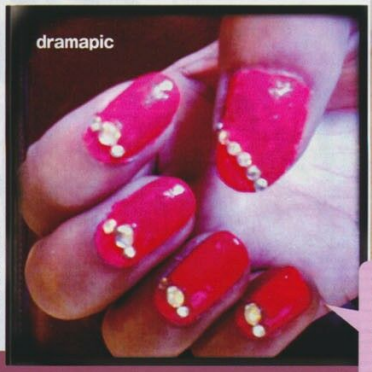

dramapic

派手色のネイルは黒のフチをつけると写真が締まって、かっこよく見えることを発見！ このテクはいろんな写真に使えるはず！

真がキレイだから加工もめちゃ楽しい！

スマホのアプリにハマり中★

今、キレイな写真が撮れる女子向けスマホが、続々出てるの知ってる? その写真をアプリで加工するのが、大BOOM★ そこで気になる読モのリアル作品をおひろめ♡ 加工のコツ、盗んじゃお！

撮影／大坪尚人 構成・文／小熊政美 デザイン／attik

＊「Xperia」は、Sony Ericsson Mobile Communications AB の商標または登録商標です。 ＊「Twitter」はTwitter,Inc.の登録商標です。 ※iモードには対応しておりません。 ※別途パケット通信料がかかります。パケット通信料が高額になりますので、「パケ・ホーダイ フラット」などのパケット定額サービスへのご加入を強くお勧めします。 ※各アプリケーションは上記各社が提供しております。 ※各アプリケーションの対応機種、ご利用条件など詳しくは、各アプリケーション提供元のサイトでご確認ください。 ※アプリケーションの動作内容、使用目的への整合性、信頼性などは、ドコモは責任を負いかねますので、あらかじめご了承ください。 ※商品写真および画面はイメージです。実物と若干異なる場合があります。※掲載の内容は、2011年9月2日現在の情報です。

ドコモからちいさいスマホ出たよ☆

Xperia™ ray

片手で操作できるサイズでも液晶は大きめだから写真加工がラク

薄くて小さい手のひらサイズなうえ、約100gと超軽量。クラッチバッグやポーチにもすっぽり入るからどんな思い出も逃さない！

サイズ：約111(H)×約53(W)×約9.4(D)㎜

質量：約100g

※H=高さ、W=幅、D=厚さを表します

お問い合わせ先／NTTドコモ 0120-800-000 http://www.nttdocomo.co.jp/

手のひらに、明日をのせて。

NTT docomo

女子には女子の幸せがある。

new

Xperia™ ray

女性のためのカラー＆サイズ

new color

GALAXY S II

驚くほどの操作性を実現

ワンセグ

Xperia™

映像も圧倒的

ワンセグ 赤外線通信

蝴蝶网
hudie.com

P-07C

キーパッドも自分好みに
デコレーション

ワンセグ 赤外線通信

AQUOS PHONE f

防水※1＆おくだけ充電※2

赤外線通信 おサイフケータイ

F-12C

スタイリッシュな
コラボデザイン

赤外線通信 おサイフケータイ

MEDIAS WP

防水※1最薄※3 7.9mm

ワンセグ 赤外線通信 おサイフケータイ

Optimu

気分で
きせかえ

女子スマホ for you

エリア満足度 No.1*!

スマートフォンもドコモ品質で。

＊日経BPコンサルティング「携帯電話・スマートフォン"個人利用"実態調査2011、通話圏外の少なさ(どこでも使える/どこでもつながる)項目」(2011年6月実施)より

ドコモ スマー

※1 防水性能IPX5／7に対応。ご使用の際はリアカバーやキャップ(外部接続端子カバー)が確実に閉じているかご確認ください。防水性能を維持する為、異常の
2年に1回部品の交換が必要となります(有料)。※2「おくだけ充電」とは、Wireless Power Consortium(WPC)の規格に準拠したドコモのワイヤレス充電
※3 2011年5月16日現在、3G方式の防水携帯電話において(NECカシオモバイルコミュニケーションズ株式会社調べ)。※4 本体色以外のリアカバー2色は試供品で
対応しておりません。○ 画像はイメージです。○「Xperia」はSony Ericsson Mobile Communications AB
の商標または登録商標です。○「AQUOS」「AQUOS PHONE」はシャープ株式会社の商標または登録商標です。
○「MEDIAS」はNECカシオモバイルコミュニケーションズ株式会社の登録商標です。○ 2011年8月18日現在

【お問い合わせ】ドコモの携帯電話からは局番なしの151(無料) 一般電話等からは 0120-800-000
(番号をよくお確かめのうえ、おかけください。なお、一部のIP電話からは接続できない場合があります。)

ドコモ スマートフォン

モバイル・リサイクル・ネットワーク 携帯電話・PHSのリサイクルにご協力を。

マナーもいっし
携帯しましょう

蝴蝶网
hudie.com

VentiAnni

Black Line

» Blanding Site www.ventianni.jp

» Shopping Site www.ventianni.com

» 11B76552
素材:スムース/
シルキースエード
カラー:BLK
ヒール:11cm
プラットフォーム:2cm
¥6,195(税込)
(本体価格¥5,900)

« 11B76500
素材:シルキースエード
カラー:BLK
ヒール:11cm
プラットフォーム:2cm
¥5,145(税込)
(本体価格¥4,900)

« 11B76522
素材:スムース/
シルキースエード
カラー:/BLK/BROWN
BORDEAUX
チャンキーヒール:12cm
プラットフォーム:4cm
¥6,195(税込)
(本体価格¥5,900)

» 11V97526
素材:シルキースエード
カラー:LEOPARD
ヒール:14cm
プラットフォーム:3cm
¥6,195(税込)
(本体価格¥5,900)

» 11V97302
素材:シルキースエード
カラー:LEOPARD
ヒール:14cm
プラットフォーム:3cm
¥6,195(税込)
(本体価格¥5,900)

« »11B73683
素材:シルキースエード/
スムース
カラー:BLK/LEOPARD
インウエッジソール:12cm
プラットフォーム:3cm
¥6,195(税込)
(本体価格¥5,900)

おさと大人の女性を感じる

ianni.com

検索

※商品に関する質問・在庫状況に関する問い合わせは上記メールアドレスまで
※掲載商品の仕様・価格・デザイン等は予告なく変更する場合がございます。
予めご了承下さい。
※印刷の都合上、実際の商品と色合い等が異なって見える場合がございます。
※価格表示のない商品は参考商品です。

蝴蝶网
hudie.com

ViVi認定 TOKYO Vol.112

リスマ読モ

撮影／佐伯好典　構成／佐藤美穂　デザイン／FORM

CLOSE UP

“ただいまオシャレ勉強中”

スタイリスト学科に在籍してます！

夏休みの課題で白シャツコーデを8体撮影しました！

スタイリスト学科に在籍している有理奈ちゃん。授業内容は、アイロンがけやファッション撮影のときの洋服補整、靴の底貼りなど、スタイリストとして欠かせない裏方仕事がいっぱい！　夏休みの課題だった“白シャツをテーマにした8体分コーデ”の一部を見せてもらったよ。Aレトロな道で、ワンピと合わせて昭和風。Bバギーデニムでブロガー風。Cスカートで女っぽく。Dトレンチ風スカートでデキル女系。「ママが撮影。ロケ場所は地元の新潟です！」

←「デートは白のプリーツスカートで秋っぽくしたので、渋めのグリーンニットと合わせました。茶小物でちょっぴりレトロ風！トニットはFORE /EF21、スカートはネットでGET」

デート style

渋めのグリーンニットを効かせて秋らしく♥

蝴蝶网 hudie.com

デカ目メイクを研究してます！

つぶらな目がコンプレックスなんです

とにかく目を大きく見せたい！　コツは、1.アイラインを目尻より1cm長く入れる。2.地まつげにマスカラをしっかり塗る。3.束感のあるつけまをON！　4.その上からさらにマスカラ。5.二重部分にオーバーめに陰のシャドウを塗って アイホールはグラデに→デカ目完成★

YURINA INABA

認定理由 170cm近い長身を活かした知夏子的コーデが上手！

生年月日 1992.2.21

血液型 B　身長 169.4cm

将来はスタイリスト目指して頑張ってます！

稲葉有理奈さん

専門学校2年生・19歳

全部知りたい！ 有理奈ちゃんへのQ&A

Q 家族構成は?
「父、母、高1の弟です。私が長身なのは、180cmある父親譲り。付き合う男の人も背の高い人が好みです♥」

Q 好きなブランドは?
「もっぱらmoussy／　スタイリスト科なので洋服の縫製や裏地のディテールなんかもついチェックしちゃう」

Q 好きなViViモデルは?
「知夏子ちゃん。毎回、私服の連載を見るのが楽しみ♪コーディネートも知夏子ちゃんを参考にしてます」

Q 最近ハマってることは?
「韓国ドラマ“イタズラなKiss”にハマってます／　いかにも韓国ドラマなベタな演出がついクセになる〜」

Q 好きな男性有名人は?
「色気のある男性が好きです。具体的に挙げるとしたら、水嶋ヒロさん／　あと成宮寛貴くんも好きですね♥」

Q 将来の夢は?
「スタイリストです。雑誌が大好きなので、雑誌のスタイリングをやってみたい。憧れの人は大田由香梨さんです」

友遊び style

“ひょう柄”が主役！×黒小物でキリッと

ぽい透け ひょう柄 はFREE'S 見つけて 約6000 。バッグ ヌ、ブー S.です」

ーデは辛口 きだけど、ボ はパンツより カート派。デ マキシをシャ トと合わせて に。マキシは ガで購入♥」

通学 style

最近スカートが好き♥デニムマキシを辛口に

• Fashion Point 1

セリーヌのBAGが好き！

→「地元、新潟のリサイクルSHOPでヴィンテージを安く買ったり、ママから譲ってもらったりしてたら自然と集まりました！　セリーヌのカッチリとした形が好きなんです」

• Fashion Point 2

ママのおさがりもよく使ってます！

←「おしゃれが好きな看護師のママ。昔使っていた小物を借りて、スタイリングに大活躍させてます／　特に使うのはスカーフ、ブーツの2つ」

蝴蝶网
hudie.com

1

ロンドンジャケット

ビッグシルエットのマニッシュJKが秋イチのマスト。そのまま、ダンディに着こなす甘辛MIXで着てもOKな着回しやすい1枚です。チェックのツイードで手に入れるのが正解だよ！

FREE'S MART

AUTUMN 7 KEYWORDS

フリーズマートに行けば秋の流行が丸わかり！　どんなテイストも、どんなキーアイテムもルックもある！　おまけに、迷ったときはどちらも買えちゃう〜らいのプチプラですもの♪　そこでみんなの気になる新作を、一気に全見せしちゃいます〜！

衿&ポッケの一部分が配色デザインのおしゃれなデザインも目を離せない！　左：ボーダーとブラウスをインに合わせる甘さを足すのも人気のスタイリング。ダッフルコート¥8925、ブラウス¥5460、ジョッパーズ¥8925、ドットタイツ¥1990、スカーフ付きバッグ¥5985、ブーティー¥5460／FREE'S MART　右：×スキニー&ハットでハンサムにコーデしちゃうのも今年らしい！ ジャケットコート¥8925、シャツ¥5460(FREE'S MART International)、スキニーパンツ¥5775(DR.DENIM)、ハット¥3675、メガネ¥1995(AJ MORGAN)、ユナイテッドリング¥8610、リーフリング¥4935(リングともにHouse of Harlow 1960)、クラッチバッグ¥4935、サイドゴアブーツ¥5985／FREE'S MART

2
ただ着てるだけで
今年顔になれる！
買いの
はおり
秋、必ず大活躍するニットを今年らしくリニューアルして
おかなくちゃ。しかもコーデに悩まなくていい、
1枚パッと着るだけで優秀なものが欲しい。そこでオススメ
なのがフリーズマートのはおりニット。
簡単におしゃれに見えるって大好評なんです！
流行のボルドーで
欲しい、さっくりカーデ！
JKっぽく着られる、衿付きのダブルボタンカーデ。インでチェックシャツを効かせてコーデするのがルールです。ニットカーデ￥6510、チェックシャツ￥11550(UNIF)、スキニーデニム￥5985、メガネ￥1995(A.J.MORGAN)、ユナイテッドリング￥8610、リーブリング￥4935(リジングともにHouse of Harlow 1960)、バッグ￥4410、ブーティー￥6930×FREE'S MART
蝴蝶网
hudie.com
Chikako
are S
when th
Shopp
To Free's

大ぶりのポンポンが付いたニットポンチョ♥

パッと見で即買いしたくなる今年らしいタートルポンチョ／ ライビーのリブモッポです。チェックショーパンを ちょっぴり見せるバランスが絶対かわいいよ！ ニットポンチョ¥5985、チェックショーパン¥4935、スカーフ付きバッグ¥5985、ブーティー¥7980 ／FREE'S MART／ソックス ／スタイリスト私物

蝴蝶网
hudie.com

3
フリーズマーケット
デニムラインがますます充実！
「お手ごろプライスなのにシルエットが超キレイ！」ってウワサのデニムライン。そんなワケで愛用者は激増中なんです。待望の新作を大公開！
トレンドのバンクルックに欠かせない！
スキニー
↓程よい色落ちが最高。ストレッチも絶妙にきいていてはきやすい／ スキニーデニム ¥5985／FREE'S MART
今年はウエスト部分をチラっと見せる！
ハイウエストデニムショーパン
←インスタイルはもちろん、ショートトップスからのぞかせるテクもオススメ。ハイウエストデニムショーパン¥4935、ショートニット¥4935、ボウタイブラウス¥4935／FREE'S MART
→古着風のダメージデザイン。しかも使いやすいハイウエスト丈。カラーデニム¥4935／FREE'S MART
同素材のサスペ付きで今年はクラシカルに！
サスペ付きフレアデニム
↑脚を長くキレイに見せてくれるって、早くも大評判です。サスペ付きフレアデニム¥6510／FREE'S MART
カラーでも深い色みが今年っぽい！
カラーデニム
×ストライプカーデがメジャーコーデ！
ボーイズデニム
ロンドンボーイをイメージしたスタイリングが大ヒット中。仕上げにハンサム帽をちょこんと頭にのっけるのも忘れないで！ボーイズデニム¥6615、ストライプニットカーデ¥3410、ブットソー¥3990、ネックレス¥4935(LOVE MAIL TREE)、ブーティー¥7980／FREE'S MART、バッグ／スタイリスト私物
流行りのレザーMIXのデザインが出た。
レザーポケットデニムショーパン
チラっと見えるそこがこだわりのおしゃれポイント。レザーポケットデニムショーパン¥5460、ニットトップ¥7980／AIR GROUND、ブーツ¥8925／FREE'S MART
↓アルファベットのワッペンがとってもキュート／ リュック¥15540／FREE'S MART (HALF MAN)
←1枚羽織るだけでコーデが完成されるインパクト。ユニオンジャックニットカーデ¥4935／FREE'S MART
流行のロンドンアイテムもチェック♪
ン¥13440／FREE'S MART (HALF MAN)
蝴蝶 hudie.com

蝴蝶网
hudie.com

知夏子派？ ローラ派？ どっち

5 今すぐやり

今年はひざ下丈のスカートでレトロ度UPがマスト！

×ざっくりニットでゆるーくスタイリングしちゃって。その抜け感がおしゃれに見える秘訣でもある／ニット¥5460、ひざ下スカート¥5985(LUSH)、ベレー帽¥2415、カメオネックレス¥1260、チェーンバッグ¥8930、ファーパンプス¥4935／FREE'S MART

ローウエストマークのウールコートは今年の大本命

'60sレトロが流行中。そのキーとなっているローウエストデザインは、コートで取り入れるのが手っ取り早い。形もキレイなうえにプチプラだなんて、うれしすぎ！ ローウエストウールコート¥11970、パンプス¥5985／FREE'S MART

クラシカルな気分にぴったりの一枚！

←大フィーバーのグレンチェックは買いでしょ！ ジャンスカ¥5985／FREE'S MART

↑こだわりのヴィンテージ風スカーフベルト付きだよ。ショーパン¥5460／FREE'S MART

←大判ストールも今年ならガウン風にはおって。ストール各¥3465／FREE'S MART

ローラのレトロロワイヤル

rola's retro royal

クラシックなアイテムを、いつもよりレディにお上品に着こなすのが今年っぽい。秋のフリーズマートには女の子の憧れが詰まってます。

←流行のボルドーをチョイスして。人気のファー衿っていうのも高ポイント。コート¥11970／FREE'S MART

レースの切り替えと、レトロな金ボタンが旬！

今季のトレンド、渋い色みにも合わせやすいレトロガーリーなブラウス♡ ブラウス¥4935、リボンスカート¥4935、つば広ハット¥4935、3連パールネックレス¥3465／FREE'S MART

プレッピーなダブルボタンに♥です

→今季らしいシックな配色で登場！ ニットカーデ¥4410／FREE'S MART

蝴蝶网 hudie.com

でいっちゃう?

たい！ 秋の2大スタイル!!

なんとスヌード付きのニットワンピが登場です！

幅の違うボーダーをリズミカルに組み合わせたデザインも必見。シックな色合いで大人にスタイリングして。スヌード付きボーダーニットワンピ￥5460、バッグ￥4410、ニーハイブーツ￥9975／FREE'S MART

ボリューミーなファーがアクセントのモッスコート！

ライナーが取り外し可能なのがうれしい。秋→冬にかけて使える最強アウターです。×スキニー&ロングブーツでボトムはタイトに締めるのがお約束！ モッスコート￥15960、プリントT￥8400(WILD FOX)、スキニーデニム￥5775(DR.DENIM)、ムートンブーツ￥8925／FREE'S MART

ラフにコーデしやすいメッセージ入り！

→ロングフリンジも見逃せないアクセントだよ。ニットポンチョ￥23100／FREE'S MART(WILD FOX)

←上・大人っぽなチェックパンツ。ドットプリントパンツ￥5985(FREE'S MART International)。←下・まるでファーに見えるシャギーボーダーニット。触りゴコチも最高です！ボーダーニットカーデ￥4935／FREE'S MART

差がつくおしゃれはポンチョを選ぶことにあり！

ほっこりニットにはレザーショーパンという異素材を合わせて。そのメリハリ感がおしゃれ見えするコツでもあるの！ ニットポンチョ￥5985、ドルマンシャツ￥15750(UNIF)、レザーショーパン￥5460、ブーツ￥7980／FREE'S MART

成熟のツイード素材を明るいにプラス

→大人気の前厚フォルムで長を狙ってブーティー￥5460／FREE'S MART

知夏子のクールシンプル

chikako's cool simple

クール派さんのヘビロテ確実アイテムだってフリーズマートにじゃんじゃん入荷中。エッジの効いたスタイリングで決めちゃおう！

→知夏子的ウールコートはポンチョ風っていうヒネったデザインでなきゃ！ コート￥8925／FREE'S MART

蝴蝶
hudie.co

hudie.com

**大人シンプルなスタイル
に映えるビジュー！**

スカートと同系色のアクセを2連にしてみて
の下にのぞいた！ショートセーターとスキニーパンツが
たのりです。ブラウス¥5460、ブローチ¥5985、
ツ¥4935、スカート¥4935／FREE'S MART (clem
ency×FREE'S MART)

elegant style

**ベストの飾りボタンが
唯一無二のかわいさ！**

全身、トータル買いせざるを得ない素敵ルック！ターバンスカーフ¥5460、ジャケット¥8925、ベスト¥5985、フリル衿シャツワンピ¥5460／FREE'S MART (clemency×FREE'S MART)

London mannish style

6

主役はアクセ、っていう
新しいスタイル誕生

CLEMENCY × FREE'S MART

のスペシャルコラボ!!

ViViの大人気スタイリスト、山脇道子さんが手がけるジュエリーブランド"CLEMENCY"とのコラボアイテムをSCOOP！ 今日はこのネックレスをつけたいからこの服を着る、そんなアクセから始まるおしゃれもいいよね！そのアイディアがついに実現しちゃいました！

**デコネックレスを
シンプルにひとつづけ♥**

前から見るとワンピ、後ろから見るとコンビネゾンっていうデザインにも注目。ネックレス¥5985、コンビネゾン¥5985／FREE'S MART(clemency×FREE'S MART)

royal girly style

蝴蝶网
hudie.com

今、使えるカラーはやっぱりコレでしょ！

7 クラシック キャメル

誰もが似合う秋らしい色、キャメルは
着こなすにはいられない！しかも今年はビッグ
シルエットのジャケットや異素材ルックワンピ
という旬なアイテムで決まりの予感です！

左・縦に長い衿と黒パイピング
おしゃれなマニッシュJK。イ
ド柄×柄でエッジを出すのが
端な着こなし／　キャメルジャ
ット¥7980、ボーダーカットソ
¥3990、サスペ付きチェックシ
ャパン／¥4935、ハット¥3675、
ックレス¥4935(LOVE NAIL
FEE)、チェーンバッグ¥6930
REE'S MART　右：トップス
分にレースっていう異素材が
されたデザインが今どき。衿
ワンピ¥5985、ハット¥3675、
ッグ¥7980／FREE'S MART

撮影／須江隆治（STAGE）、武藤誠（静物）　スタイリスト／山脇道子
ヘアメイク／宮本由梨（roraima）　モデル／渡辺知夏子、ローラ　構
デ

FREE'S MART店舗にて AUTUMN FAIR開催中！

9/23～10/2の期間、各店舗でAUTUMN FAIR『Bring Back Memories』を開催／　商品を購入すると、ユニオンジャック柄の限定ショッパーがもらえちゃう♡　さらに、¥7000(税込み)以上お買い物すると、オリジナルポシェットがもらえる／　ともに数に限りがあるから、ショップに急いで！

オモテ

ウラ

ViVi限定!!　20%OFF クーポンを今すぐゲットして！

なんと／　FREE'S MART全店で使える20%OFFクーポンが、ViVi限定でゲットできる／　下のURLか、右のQRコードからアクセスして今すぐ手に入れて！
※使用期限：2011/09/23～2011/10/22
※プロパー商品のみ対象となります

PC http://www.frees-mart.com/campaign/campaign_01.html
MB http://mobile.frees-mart.com/campaign/campaign_01.html

お問い合わせ先
FREE'S MART
☎ 03-3723-4551
http://www.frees-mart.co

蝴蝶网
hudie.com

蝴蝶网
hudie.com

EMODA

Photos:Kenji Nakazato(Model),Mamoru Ichikawa(Still)
Model:Ena Matsumoto(EMODA) Styling:Ruri Matsui
Hair&make-up:Ton Composition:Mayuko Kobayashi
Design:atlik Cooperation:PROPS NOW

「ポニョとプッチョを連れてお出掛け～♥」

1

今季の押し柄、レオパードはマキシとMIX

↗秋イチ、大人気だったフラワーレオパードに続いて、新発売するレオパード柄ニット。えりをレイヤードして着たり、モノトーンの差し柄に使うのがおすすめだよ！ レオパードニット(着回し)￥6980、ロングスカート￥8980、パールアクセ￥3980、ハット￥4980、バッグ￥8980、ブーティサボ￥15980／EMODAルミネエスト新宿店

2

レオパード柄から新作登場!!

レオパードニットを着回し!!

ショート丈だからワンピとの相性もいい！

↗シャツワンピとレイヤードして、えりを出しても可愛いニット。＋モノトーンだと派手になりすぎず着やすいコーデになるよ。さらに、パールネックレスをつければ、ガーリーさも出て今季風に。レオパードニット(着回し)￥6980、コクーンボリュームワンピース￥6980、パールアクセ￥3980、ロングブーツ￥14980／EMODAルミネエスト新宿店

3

パギンスにインして着れば大人っぽい印象

→ボトムをタイトにまとめるときは、インして着るとバランスアップ。ヘッドバンドをつければ、クラシックガーリーなイメージになるよ。レオパードニット(着回し)￥6980、パギンス￥11980、ベロアヘアバンド￥1980、パールピアス￥1480、バッグ￥8980、オープントウブーティ￥10980／EMODAルミネエスト新宿店

EMODAプロデューサー

松本恵奈の1ヵ月着回し!!

ViViでもお馴染みの大人気プロデューサー、松本恵奈ちゃんが今季トレンドなおすすめアイテムを使って1ヵ月着回しを披露。今買いなものだけ発表しちゃいまーす！

「プレスのしげと
次の撮影の
打ち合わせ中～」

Flower One-piece

9

今季の花柄はちょっと渋めのカラフル配色

←今季の花柄は派手すぎない色みだから、すごく着やすいよ／　ポイントで、足元にトレンドのボルドーを合わせても可愛い♪　フラワープリントワンピース（着回し）￥5980、クロスハット￥3980、パールネックレス￥2980、3WAYバッグ￥6980、ウェッジソックスブーツ￥14980／EMODAルミネエスト新宿店

**ストール×ウエスト
ベルトでカーデ風に**

↖ボリュームのあるストールを足せば、縦長シルエットに／　さらに、細ベルトでウエストマークすればリき締め効果も出てバランスよく見えます。フラワープリントワンピース（着回し）￥5980、レオパードストール￥6980、リボンベルト￥2980、タッセルピアス￥2480、TSURU×EMODA NOMA￥18980／EMODAルミネエスト新宿店

©2006 TSURU by MARIKO OIKAWA. All Rights Reserved.

インパクトあるデザインで差をつけて

花柄ワンピ&トップスを着回し!!

11

「今日は雨だぁ～」

「行きつけのサロン
「CARE」にカラーリング
しにきたよ～」

10

**モノトーンな花柄で
甘辛MIX!**

←中に着たワンピのえりを見せることで今年っぽさUP／　花柄でもモノトーンなら甘くなりすぎないからオススメ。フラワープリントトップス（着回し）￥4480、ボリュームワンピース￥6980、カクテルハット￥4980、ウェッジソックスブーツ￥14980／EMODAルミネエスト新宿店

**美容院に行く日は、
らくちんなパンツで**

↑オフの日はだいたい、美容院とネイルサロンでメンテナンス。いつもカラーを担当してもらってるのは高安さんで、カットは田村さんだよ。フラワープリントトップス（着回し）￥4480、クラシックパンツ￥7980、パールネックレス￥7980、ブーティサボ￥15980／EMODAルミネエスト新宿店

/スカートで

.
してるひざ丈スカー
ドレープの入った柔
すめ。らくちんだし、
えるから好き／　フ
トップス（着回し）￥
スカート￥4980、タ
2480、ラインネック
ボンバッグ￥8980、
/￥13980／EMODA
宿店

Flower Top

蝴蝶网
hudie.com

人気アイテムがさらに進化っ!

黒パギンスをはき回

「リサーチの合間にお気に入りのカフェに寄り道」

オーバージャケでちょっとクラシックに

↗今日は、オーバーサイズのジャケットでいつもよりマニッシュに。でも女らしさは残したいからパールは必需品。シンプルラインパギンス(はき回し)￥9980、エドワードロングジャケット￥10980、リブスリーブトップス￥4980、パールアクセ￥3980、リボンバッグ￥8980、パルモラルブーツ￥13980／EMODAルミネエスト新宿店

13

14

撮影の日は移動が多いかららくちんパギンス

→フラワー刺繍の入ったトップスで女のコらしさも忘れずに。ヘアバンドをポイントにしたかったから、今日は髪をアップに！　シンプルラインパギンス(はき回し)￥9980、フラワー刺繍トップス￥7980、ベロアヘアバンド￥1980、ポイントパールピアス￥1480、3WAYバッグ￥8980、オープントウブーティ￥10980／EMODAルミネエスト新宿店

「ViViの撮影!!ロケバスで移動するよー」

「プレスルームでコーディネートを考え中～♪」

16

脚細効果抜群のパギンスだよぉ

→パギンスがすごく細めな作りなので、脚元にファーブーツを合わせてボリューム感をプラス。シンプルラインパギンス(はき回し)￥9980、ボーダートレーナー￥4980、レイヤードタートルトップス￥4980、カクテルハット￥4980、パールアクセ￥3980、ラビットファーブーツ￥24980／EMODAルミネエスト新宿店

15

暖かさ抜群のひょう柄ファー

↖今年の冬も、ファーを…る予感！　コートが派手…せはシンプルな黒パギン…トがバランス○。シンプ…ギンス(はき回し)￥9980…リーブトップス￥4980、…ァーコート￥29980、ハッ…パルモラルブーツ￥1399…Aルミネエスト新宿店

OUTER BEST LOOK!!

18

ロング×ロングの日は足元はヒールが鉄則

↓バランスがとりにくいと思いがちなロング×ロングのコーデも、足元をヒールにして、頭をタイトにまとめればバランス◎。ツイードマフラーコート(着回し)￥9980、Tシャツ￥3980、マキシスカート￥7980、ラビットファーキャップ￥4980、チェーンネックレス￥3980、3WAYバッグ￥8980、ブーティサボ￥15980／EMODAルミネエスト新宿店

19

ストールをクルッと巻いて

←カジュアルなクラッシュデニムにはきちんと感のあるツイードコートをON。ツイードマフラーコート(着回し)￥9980、レイヤードタートルトップス￥4980、クラッシュパギンス￥10980、ベロアヘアバンド￥1980、ポイントパールピアス￥1480、タッセルバッグ￥10980、オックスフォードシューズ￥5980／EMODAルミネエスト新宿店

17

いろんな着かたで遊べる!

ツイードコートを着回し!!

「ちょっとオフができたので友達とご飯に」

パール&グローブでお出かけモード

↖ストールが付いた、オーバーサイズのツイードコート。この日はショーパンだから、ラフにおろして着ます。ツイードマフラーコート(着回し)￥9980、ベロアショーパン￥6980、クロスハット￥3980、パールネックレス￥3980、パールピアス￥1480、ウォレットバッグ￥10980、ミンクファーグローブ￥7980、TSURU×EMODA NOMA￥18980／EMODAルミネエスト新宿店

©2006 TSURU by MARIKO OKAWA. All Rights Reserved.

21

「ポニョとプッチョを連れてカフェに〜♪」

お散歩はらくちんなパギンスを合わせて

←首まわりにボリュームがあるので、ボトムをタイトにまとめるのが◎。ボリュームカラーロングダウン(着回し)￥13980、レースブラウス￥6980、ボーダーパギンス￥11980、ラビットファーキャップ￥4980、バルモラルブーツ￥13980／EMODAルミネエスト新宿店

20

大人にもカジュアルにもイケる

ロングダウンを着回し!!

ボタンを開けてミニを合わせれば普段仕様に

↑真冬に最適なロングダウンは、首まわりにボリュームがあるから長めでもスタイル抜群に見えます。ボリュームカラーロングダウン(着回し)￥13980、フリルTIEキャザーブラウス￥6980、ボーダーハイウエストスカート￥4980、ポイントパールピアス￥1480、サイハイソフトソックス￥2980、ウェッジソックスブーツ￥14980／EMODAルミネエスト新宿店

て着れば仕様に

合わせて、ボタンをートっぽく着るのもームカラーロン13980、クロスハ￥8980、タイ￥39EMODA ￥18ルミネエスト新

D OKAWA. All Rights Reserved.

蝴蝶网 eksudie.com

蝴蝶网
hudie.com

23

超あったかいって評判♥

ボアコートを着回し!!

「仕事の合間にちょっと原宿へ買い物～」

めずらしくデニムショー

←悪奈にしては新鮮な
パンを合わせた、カジ
オーバーフードボア
¥9980、バックロング
80、クラッシュショー
ヘアバンド¥2980、
ピアス¥980、ウォレ
10980、ウェッジソック
980／EMODAルミネ

25

柄MIXしてもEMODAっぽいよ

↗ひざ丈のタイトスカートと合わせて、モードシックにまとめるのもあり！　オーバーフードボアコート(着回し)¥9980、トップス¥4980、スカート¥5980、パールネックレス¥7980、トライアングルピアス¥980、リボンバッグ¥8980、ウェッジソックスブーツ¥14980／EMODAルミネエスト新宿店

細ベルトでマークすればゴージャスにも！

→合わせ次第で、ゴージャスにもなるボアコート。首まわりにボリュームファーが付いているので、髪はタイトに！　オーバーフードボアコート(着回し)¥9980、タイトミドルワンピ¥4980、ラインネックレス¥980、チェーンベルト¥5980、リボンバッグ¥8980、ソックスブーツ¥13980／EMODAルミネエスト新宿店

「今日のお
さて、帰

2

人気のEMODA コラボに新作登場♥

毎回問い合わせが殺到する大好評のEMODAコラボを、今月もビックリしちゃう位にお手頃な値段でご紹介！　コラボだから実現できるこの値段と可愛さ、絶対買いだよぉ〜!!

ViVi × EMODA SPECIAL 3 ITEMS

なんとっ、コラボアイテムはすべて¥4980！　みんながすぐ手の届くお値段設定だけに売り切れは必至。しかも、形もキレイだからおすすめだよ！

ViVi × EMODA

3 パギンス

あの大人気パギンスがクラッシュデニムになって登場。程よいクラッシュ感とはき心地のよさがたまらない！　恵奈のイチオシアイテム♪

←ボースクラッシュパギンス¥4980、ロングN3-B¥19980、ブラウスロングTシャツ¥4980、ラビットファーキャップ¥4980、バルモラルブーツ¥13980／EMODAルミネエスト新宿店

ViVi × EMODA

1 ニットコート

こうやってえりの部分をスタンドカラーにもできるし、倒せば大きめのえりにもなるBIGニットコート。ちょっと大きめに着るのが今季のトレンドだよ！

↗ロングニットコート¥4980、タイトミドルワンピース¥4980、タッセルピアス¥2480、ダブルネックレス¥1980、ブーティサボ¥15980／EMODAルミネエスト新宿店

ViVi × EMODA

2 ウエッジブーティ

ウエッジタイプで甲の部分のカッティングがスクエアになってるデザインって今までになかったので、恵奈もすごくお気に入り！

↖脚がキレイに見える、スクエアカッティング。さらに、厚底だから歩きやすさも抜群だよ！　トップラインウエッジブーティ¥4980、ロングカーデ¥5980、Tシャツ¥3980、ドレープスカート¥4980、ハット¥4980、ダブルネックレス¥1980／EMODAルミネエスト新宿店

→パンプスにも見えるから、履き回し万能です。トップラインウエッジブーティ¥4980／EMODAルミネエスト新宿店

↑カラーバリエーションは全部で3色！　すそがラウンドタイプになってるから、丸みがあって優しい印象に。ロングニットコート各¥4980／EMODAルミネエスト新宿店

hudie.com

A ×SOMA DESIGN

DESIGNとのコラボ第2弾は、ャツ！　コラボだから実現でき80プライスです！

デザインブラウス

←スカラレースブラウス¥5980、ベーシックベアトップ¥1980、ボーダーパギンス¥11980、レイヤードパールネックレス¥3980／EMODAルミネエスト新宿店

News!!

SHOP限定アイテ
が続々登場!!

心斎橋OPA店のリニューアルと札幌4丁目プラザ店のNEWオープン
念した限定アイテムが、各店舗から続々と登場しちゃうから要チェッ
※実際の商品とは、デザイン、サイズ等異なる場合がございます。予めご了承く

心斎橋OPA店限定

スカラレースパギンス

←細部まで凝ったデザインのパギンスはEMODAらしさ満点のアイテム。スカラレースパギンス¥12980、シャギーコート¥17980、トップス¥4980、ベーシックベアトップ¥1980、ベロアベアバンド¥1980、トライアングルピアス¥980、コンビオックスフォードシューズ¥5980／EMODA

9/30(金)心斎橋OPA店リニューアルO
限定アイテムがお目見え～!!

EMODA心斎橋OPA店が5階に移設してリニューアルOPEN！
OPENを記念して、心斎橋OPA店だけの限定アイテムが登場です！
この機会を逃すと買えない限定品だから絶対ゲットしてね～！

透かしケーブルニット

←カラバリはベージュ、レッド、ブラックの首回し度大の3色展開です！　透かしケーブルニット¥5980／EMODA

フェイクファー

↑フェイクファーだ
で嬉しい。ベージュ
の2色展開。フェイ
ーブ¥5980／EMOD

2店舗限定のノベルティもあるよ！

↑¥20000以上お買い上げの方に数量限定でタッセルトラベルBAGをプレゼントします！さらに、オープン前に並んで商品を購入した先着300名(心斎橋OPA店)と、100名(札幌4丁目プラザ店)にiPhone 4ケースをプレゼント！

札幌4丁目プラザ店限定

シャツ&ベルトSET

→バックロングタックシャツ+ベルトセット¥6980、ベーシックベアトップ¥1980、ベーシックスカート¥3980、パールピアス¥1480、バッグ¥8980、プリントタイツ¥3980／EMODA

10/7(金)札幌4丁目プラザ店 NEW OPEN
限定シャツ&ベルトSETを発売!!

Dark Shadow パギンス

↑脚細効果と着心地抜群のパギンスは絶対にゲットしたい！　Dark Shadowパギンス¥9980／EMODA

シャツ&ベルトSET

←カラバリはホワイト、ピンク、ブラックの3色／　バックロングタックシャツ+ベルトセット¥6980／EMODA

EMODAファンからの熱い要望が実現して、ついに札幌4丁目プラザB1Fに出店が決定！　ここでしか買えない限定アイテムも多数発売する予定。早いもの勝ちなので、要チェック！

Information

1 9月23日(金)～EMODA直営店・WEB STOREにて税込み¥10000以上買うと右のルームウェアがもらえるよ！また、税込み¥20000以上買うとルームウェア&ポンチョの豪華セットがもらえるよ！（数量限定、なくなり次第終了）

2 9月30日(金)～EMODA直営店・WEB STOREにて税込み¥50000以上買うとマシュマロソファがもらえるよ！ルミネエスト新宿、心斎橋OPA、名古屋丸栄、福岡PARCO限定（数量限定、なくなり次第終了）

3 10月14日(金)～EMODA直営店・WEB STOREにて税込み¥15000以上買うと左のヴィンテージミラーフレームがもらえるよ！（数量限定、なくなり次第終了）

4 10月21日(金)～EMODA直営店・WEB STOREにて税込み¥30000以上買うと右のモノトーンカーペットがもらえるよ！（ルミネエスト新宿、心斎橋OPA、名古屋丸栄、福岡PARCO限定。※数に限りがあります）

松本恵奈初の単行本「Ena's Secret」が発売中！

新たに撮りおろした写真やBLOG、最新のトレンドにEMODAワールド全開のファッションページや、恵奈ちゃんお気に入りのお店、美容、恋愛etc.……普段聞く事のできないプライベートトークが盛りだくさんの見ごたえ抜群な一冊。「Ena's Secret」¥1575　Ameba Booksより絶賛発売中！

SHOP LIST

EMODA SHIBUYA109店(4F)／EMODA ルミネエスト新宿店(B1F)／EMODA 心斎橋OPA店(5F)／EMODA ルミネ横浜店(4F)／EMODA 池袋PARCO店(B1F)／EMODA 名古屋丸栄店(1F)／EMODA 河原町OPA店(3F)／EMODA 神戸マルイ店(3F)／EMODA 福岡PARCO店(4F)／EMODA ららぽーとTOKYO-BAY店(2F)／EMODA 大阪ルクア店(6F)／EMODA 千葉そごうオーロラモールジュンヌ店(2F)／EMODA 広島PARCO本館店(4F)／EMODA 香林坊109店(1F)

お問い合わせ
EMODA ルミネエスト新宿店
☎03-3355-1560

WEB URL

オフィシャルWEBサイト(PC
http://www.emoda-japan
オフィシャルWEB STORE
http://runway-webstore.
松本恵奈BLOG
http://store.emoda-japan

蝴蝶网
hudie.com

蝴蝶网
hudie.com

RETRO BORDER

展示会や先行予約で
早くも激売れしちゃってるって

超話題!! レトロボーダーニットワンピをSCOOP

ブームの代表アイテム、ボーダーワンピ! これ
てれば無敵のかわいさが
きちゃいます。ヴィン
亀のスカーフをレトロ巻
アレンジするのもオスス
ベルト付きボーダーニッ
ピ¥12600、ハット¥81
柄スカーフ¥4725、ニー
ックス¥1890／Noela

この秋のBOOMは
ノエラから始まった!!

Noëla

ガーリー派にとって、今やなくてはならないブランド、
ノエラ! そこで、早くも大ヒット中の売れ売れワンピ&
使えるって大評判の小物をご紹介しちゃいます♥

Photos/Shinichi Sasaki(SIGNO/model),Makoto Mutoi(still) Styling/Akane Matsushima Model/Lena Hair&Make/Makoto Saito(rorarma) Design/attik Fujii Composition/Orie Nakamura

←レトロな印象バッグは、コーデのアクセントにつけてつけてしたい♥ バッグ¥7875／Noela

←レディに盛るならパンプスは決まりない! 秋のキーパ小物ゲット! クローブ¥5040／Noela

←使えるローファーコインローファス(ボタ)の赤ラーコインローファ数種。パンプス¥12600／Noela

INFORMATION

NEWS.1
札幌パセオ店NEWオープン!!
札幌パセオEAST1F ☎011-213-5060

NEWS.2
オフィシャルTwitter @Noela_official始めました!!

札幌パセオEAST1F ☎011-213-5060
新宿マルイ本館 4F ☎03-3354-6510
ブランタン銀座 2F ☎03-3564-6315
河原町オーパ 3F ☎075-255-0281
梅田EST 1F ☎06-6376-0277
大阪高島屋 5F ☎06-6532-5627

Noëla ☎03-3476-0651 www.noela.jp

Marie's Fashion Book

X-girl presents

大人気のX-girlの秋新作を一冊にまとめてお届け〜♪
みんなのおしゃれアイコン、マリエがやんちゃな
プレッピースタイルで登場！　ときには
男のコっぽく、またあるときには女のコっぽく、
コレを見たらもう、毎日X-girlを着たくなるハズ♥

Photos:Masami Sano(Tron/Model),Makoto Muto(still)
Stylist:Shino Suganuma(Tsuji)
Hair&Make-up:Mifune(SIGNO)　Model:Marie
Composition:Orie Nakamura　Design:altik

hudie.com

大流行のスタジャンは絶対に買いでしょ！　これまた人気のチェック柄のコンビネゾンとの相性もバツグンだよ。ピンクのリュックをしょって、やんちゃにいっちゃおう。スタジャン￥31500、ニット￥14700、チェックジャツコンビネゾン￥17640、星ネックレス￥4200、リュック￥12600（X-girl store(X-girl)）その他、スタイリスト私物

X-GIRL
Special Book

PRIPPIL GO!

ポップでキュートな
マルチカラーにドキドキ♥

もこもこパーカ

絶妙な配色がツボなマルチカラーパーカ／　展示会でも大好評だっただけに完売は必至／　早めにGETしておかなくちゃ。もこもこパーカ￥16590、ロゴTシャツチュニック￥8190／X-girl store(X-girl)　その他／スタイリスト私物

nudie.com

一度着たらやめられないかわいさと着ゴコチ☆

←左・チェックシャツとレイヤードしてもいいよね♥　ベスト￥14490、右・シンプルカラータイプもあり。パーカ￥16590、→バックスタイルがマルチカラーになってるよ／ミニスカート￥10290／X-girl store(X-girl)

ネオンカラーのロゴワッペンがおしゃれ！

←X-girlのロゴものはファンが多数。何枚でも欲しくなるよね／　チュニック￥8190／X-girl store(X-girl)

GIRL GO!

ワッペンと
ジグザグポイントに
胸キュンだよー!

プレッピーカーデ

バッと見で目立つデザインだから、ただ1枚羽織るだけで文句ナシのかわいいコーデが完成です。星ピアスをプラスして茶目っ気も出してこっ! ワッペンカーデ¥18900、ボーダートップス¥10500、デニムサロペット¥15540、星ピアス¥4200／X-girl store(X-girl)その他／スタイリスト私物

コーデのポイントになるプリントロンTが使える!

これさえ持ってれば、秋はコワいものナシ!

→ポップでスケボープリントが、ボーダーロンT¥1400、ボーダースカートレギンス¥8915、←バックに要素をプラスしたいときにぴったり。ボーダースタールロンT¥3925／X-girl store(X-girl)

↑袖の2ラインがキュート。ニット¥14700／X-girl store(X-girl)

↑ワッペンカーデ¥18900、←バックにもロゴワッペンあり／ ワッペンカーデ¥16800／X-girl store(X-girl)

蛸 hudie.com

他にはないトライバル柄は即買い決定だね！

ダウンベスト

グッドガールちゃんなシャツコーデを、おしゃれにハズしていくにはもってこいのダウンベスト。足元もベストのテイストに合わせてフリンジムートンをチョイスしてみて！ ダウンベスト¥22050、ダンガリーシャツ¥14490、ペイントミニ¥12390、星柄ストール¥9450、ベルト¥5040、ソックス¥2100、フリンジムートンブーツ¥28350／X-girl store(X-girl)

無地とチェックのリバーシブル！

↑柄ダウンでみんなに差をつけちゃおっ！ ダウンベスト¥22050／X-girl store(X-girl)

↑←流行のチェックと無地のリバーシブル。使い勝手は最強。ダウンベスト各¥17640／X-girl store(X-girl)

リバーシブルのダウンベストはヘビロテ確実!!

シャツワンピも売れ売れ中～!!

オススメ。ダンガリーシャツワンピ各¥16590、↑表紙で着用の通りマリトッツ着用でもOK。チェックシャツワンピ各¥17640／X-girl store(X-girl)

www.sipnu

人気のコーデュロイは色バリ豊富だよ。

蝴蝶网 hudie.com

↑形が超キレイって噂。コーデュロイスキニーパンツ各¥14490、→ボーイッシュにはきたい。コーデュロイサロペット各¥18690／X-girl store(X-girl)

ウールじゃなくてもこもこ。
そんなゆるさに♥です！

もこダッフルコート

もこもこにコーデュロイを合わせる、そんな力の抜けた感じって秋にはちょうどいいよね。インに着た雪柄ニットをチラッとのぞかせて。もこダッフルコート¥26200、雪柄ニット¥14700、コーデュロイスキニーパンツ¥14490／X-girl store(X-girl)　その他／スタイリスト私物

↑ボーダーもあるよ／　もこダッフルコート各¥26200、←ノルディックアイテムをコーデにMIXさせるのも手です。雪柄ニット¥14700／X-girl store(X-girl)

MARIE X-girl

着回し力大の
リバーシブルがうれしい!

カラーダウン

ロンドンのストリートキッズをイメージして、色&柄で遊んだコーデに挑戦/　カラーダウンジャケット￥29400、ラグランロンT￥7140、吹き出し柄サーマルレギンス￥9240、フリンジムートンブーツ￥28350／X-girl store(X-girl)

→気分によって色をチェンジ。カラーダウンジャケット￥29400／X-girl store(X-girl)

←コーデのスパイスとってもの、吹き出し柄でひと目ボレ。サーマルレギンス￥9240／X-girl store(X-girl)

nudie.com

色はモノトーンでまとめてハットを浅くかぶる？　そんな男のコみたいな格好が今、とっても旬なのです。リバーシブルもこポンチョ￥24150、ロゴロンT￥8190、スキニーデニム￥12600、ハット￥4190、星ピアス￥4200／X-girl store(X-girl)　その他／スタイリスト私物

×スキニーがベスト
バランスの大流行アウター

もこポンチョ

moco poncho

蝴蝶网
hudie.com

→手を出せるジップ付きでお目見えです。リバーシブルもこポンチョ各￥24150／X-girl store(X-girl)

X-GIRL Special Book

蝴蝶网 hudie.com

X-girl注目コラボ
Manhattan Portage
フラップ部分にはファー、底部分にはスエードを使用。その異素材MIXデザインが今年らしいよ！

×ビッグストールで着たい
ピーコート

ピーコートはカジュアルに着るのが今どきです。ワンピの星柄を効かせつつ、バッグは斜めがけに♪　トドメにはビッグストールをぐるっとひと巻きして、こなれ感も足しましょ。ピーコート¥28350、星柄ワンピ¥14490、スタッズ付きストール¥12600、バッグ¥10500（X-girl×Manhattan Portage）／X-girl store(X-girl)　その他／スタイリスト私物

X-girl STOREs

store(CAT STREET)☎03-5772-2020
HARAJUKU(LAFORET)☎03-3404-0477
SHINJUKU☎03-3349-5751　IKEBUKURO☎03-5953-4111
YOKOHAMA☎045-640-5026　OMIYA☎048-650-3004
SHIZUOKA☎054-903-8764　NAGOYA☎052-249-3879
KYOTO☎075-255-8233　OSAKA☎06-6535-7291
OKAYAMA☎086-801-3650　FUKUOKA☎092-235-7245

XLARGE®/X-girl STOREs

SAPPORO STELLAR PLACE☎011-209-5502
SAPPORO☎011-271-2276　SENDAI☎022-214-8531
NIIGATA☎025-255-5611　IKSPIARI☎047-305-5829
TACHIKAWA☎042-540-2004　MACHIDA☎042-709-5433
UMEDA☎06-6366-3996　KOBE☎078-393-1970
HIROSHIMA☎082-545-3667　KUMAMOTO☎096-354-8506
KAGOSHIMA☎099-213-8839　OKINAWA☎098-926-3405

前回、大反響だったツイッターファッションショーがまたまた開催決定。マリエがリアルタイムでつぶやきながらX-girlのアイテムを着て9/20(横浜)、9/25(京都)に出現しちゃうよー！　今すぐ@Xgirl_1994をフォローして。開催前にはCASIO EXILIM、X-girlオリジナルデジカメやパスケースがもらえるキャンペーンも実施予定！ X-girl Fashion ShowでCHECK！　http://x-girlshow.jp/

メールマガジン会員登録

オフィシャルオンラインストアcalif

オフィシャルHP

→大BOOMの星柄は買っとかなきゃね！　星柄ワンピ¥14490／X-girl store(X-girl)

←ヴィヴィッドな2トーンカラーに夢中♥　もこショルダーバッグ¥12390、いつも一緒にいたい存在感。もこリュック¥13440／X-girl store(X-girl)

↑ピラミッドスタッズ付きストール¥12600、→星柄ストール¥9450／X-girl store(X-girl)

↑フードの内側はドット柄。細かいコダワリが高得点。ピーコート¥28350／X-girl store(X-girl)

お問い合わせ先：X-girl store ☎03-5772-2020　Facebook：Xgirl.jpのファンになろう！ ZOZOTOWN：http://zozo.jp/shop/x-girl/

ひょう柄は見たらすぐ欲しくなる、みんなの大好物！

←柄の入り方が普通じゃないところが、欲しくなる理由です。パーカ各¥15540／X-girl store(X-girl)

秋→冬に大活躍するに違いないミリタリーJK

→何だか物足りないコーデにちょこんとかぶって！　ニット帽¥7350／X-girl store(X-girl)

←外せるライナー付きだよ。ミリタリージャケット¥29400／X-girl store(X-girl)

↑デニムを1枚もらえちよ！　バッ込んで使っくなり次第

Marie's Point
「使い込むほどいい表情になる、やわらかいレザーなの！」

スタジャンの当たり年！　買い逃しは厳禁です！

→バックスタイルもかわいく、メッセージ&星ワッペンが付いちゃってるの♥　スタジャン¥31500／X-girl store(X-girl)

←フード部分だけスウェットのアイディアに拍手！デニムジャケット¥31500／X-girl store(X-girl)

↑アウトドコラボ。マット¥2394(X-girl×Lo

イチオシです！脚を最強にキレイに見せるスキニー

「物を2箇所に分けて入れられるから使い勝手もいいの！　あと、ハラコをMIXしたところも気に入ってるんだ♥」　マリエコラボバッグ¥34650(X-girl×MARIE)、カーデ¥16800、チェックシャツ¥14490、ハイウエストショーパン¥12600／X-girl store(X-girl)

↑パいハて大評／X-gi

X-girl×マリエのコラボ第2弾

マリエBAG

Marie's Point
「じゃーん！　またまたX-girlマークをマリエの顔にしたよ」

Marie's Point
「大満足の出来栄え(笑)。ハラコのアニマル柄がポイント！」

→「クラッチっぽく、おしゃれに持てるストラップ付き♪」ブラックはEC限定カラー！ハラコ財布各¥19950／X-girl store(X-girl×MARIE)

ハラコ財布

蝴蝶网
hudie.com

みんなが知りたい
恵奈を見せます!!

利えなFILE

ッション連載2回目だよ〜☆ ブログやNet ViViで募集した、みんなが知りたい恵奈について
バッチリ答えちゃいます! 今月もリアルな私物がいっぱいだから、しっかりチェックしてね!

今月のマ[illegible]

えなちゃんは仕事とプライベートの服って使い分けてますか?

では、恵奈のONとOFFのコーデを教えちゃいます!

基本的に好きなものやテイストは変わらないけど、その日の予定によって自然と使い分けてるかも。そこで、シーン別に恵奈の秋ファッションを紹介するよ♪
※NET ViViと恵奈のブログで、みんなからのファッションに関する質問を大募集中だよ。恵奈のファッションについて知りたいことを送ってね!

※シャネルの私物に関して、シャネルプティックへのお問い合わせはご遠慮ください。

撮影/中里謙次 構成/筒井裕子 デザイン/attik

蝴蝶网 hudie.com

夜遊び

「夜だからって気張りすぎてない感じの、ラフなアウターをはおるのがポイントかな。それと、室内に入ってアウターを脱いでもハデでカワイイ格好が夜遊びにはマスト。例えば花柄トップス♪」

女子会

「こんな日はゆる〜くて楽チンな格好が多いな。でも流行はちゃんと押さえとくのが大事だよね。男のコには分からない可愛さってあるでしょ? そんなおしゃれをあえてガールズ会ではしたい」

デート

「デートだからっていつもと変えるわけじゃないけど、やっぱりスカートをセレクト。プラスつけ襟で女の子らしさアピール(笑)。ただガーリーにするんじゃなくて、モード感は残すのが恵奈流♪」

OFF

ON

デート
- ニット/EMODA(新作)
- つけ衿/EMODA
- レザーミニ/H&M
- タイツ/EMODA(新作)
- ブーティ/イヴ サンローラン

夜遊び
- コート/EMODA(新作)
- トップス/EMODA(新作)
- ベルト/EMODA(新作)
- スカート/H&M
- バッグ/EMODA(新作)
- ブーツ/EMODA(新作)

@プレスルーム
- ニット/EMODA(新作)
- シャツ/H&M
- パギンス/EMODA(新作)
- ヘアバンド/EMODA(新作)
- バッグ/EMODA(新作)
- サボ/EMODA(新作)

今月のえな

「8月の終わりに夏休みをいただきました〜。家族みんなでシンガポール旅行に出かけたよ♪ ケータイのCMでSMAPが撮影してたとこ! あの天空みたいなホテルに泊まったの〜♪」

リサーチ

「いろんなお店をまわってリサーチする日は、買い物をする日と同じで、歩きやすいように低めのヒール。チェック柄とか流行アイテムを取り入れつつ、あくまでも仕事だからきちんと感が大事」

@プレスルーム

「社内でのお仕事モードの日はデニムでカジュアルに。シャツとニットのレイヤードってちょっとデキる風でしょ。カジュアルだけど、どんな来客があっても恥ずかしくない格好を心がけるよ」

ハニバン新聞 vol

hudie.com

待望のハニバン新聞が出来
した！　この秋のトレンド
ひと目でわかる、おしゃれ
載〜！　ハニバンガールス
の今こそ、チェックしなく

撮影／須江隆治（stage／モデル）、武藤誠（静
／間隆行（roraima）　スタイリスト／高木千智
月（本誌専属）、藤井リナ　構成／中村オリエ

（パリス着用）ちょっぴりメイド風のモノトーン
の気分♥　リボン付きブラウスワンピース¥188
ニ¥6825、バレッタ・参考商品、ベルト・参考商
ch 渋谷109店　その他／スタイリスト私物

ますます可愛い

Paris Hilton

Honey Bunch 3rd Anniversary Fair

みんなのおかげでHoney Bunchがデビューして3周年を迎えました！　ありがとう♥の気持ちを込めて9/23(金)〜9/30(金)までの8日間Honey Bunch全店舗において、スペシャルなFairが開催されるよ!!　詳しくは左のバーコードのHoney BunchブログでCheckしてね！

PART 1
今買うべき
2大ロイヤ
ワンピ

PART 2
すぐマネしたい
4大チュールコーデを
発表だよー！
この秋、
チュールミニ
なくっちゃ！

PART 3
ハニバン的
新メジャーコーデ
を攻略しちゃお!!

PART 4
誰よりも可愛い
ご自慢コートを
GETしましょ♥

みんな大好きハニーバンチ大特集だよ

Honey Bunc

お問い合わせ先／Honey Bunch　☎0120-86-3035

SHOP DATA　渋谷109店3F　名古屋丸栄店3F　池袋パルコ店B2F　らら〜ぽ〜TOKYO-BAY店2F　心斎橋OPA本館4F　大阪高島屋店5Fヤングマーケット　SHIBUYA109ABENO店　2F　三宮OPA店3F　博多阪急店3F
NEW／札幌パセオ店　B1F（11月中旬OPEN予定）

レトロタッチのバラプリントが、他には決してない可愛さでしょ♥

2. ローズワンピ

プルにいく？　柄でいく？

ルワンピ

ガーリー派にとってワンピ選びはとっても重要だもの。間違いなく可愛いものを手に入れたいよね。そんなワケでこの2枚を厳選してご紹介！

hudie.com

1.ボウタイワンピ
大人ガーリーに決めたいっていう、女のコの夢がかなう1枚だよー♥
色バリもあるよー♥
beige×blac
Buy the Onepiece
PART 1
今買うべき2大ロ

hudie.com

ワントーンコーデで
女のコらしく、ね♥

ぷちカーデ × 白チュールミニ

行のつけ衿をONして
盛ってこー！

もこニット × リボンチュールミニ

らしらわれたガーリ
ーデも必見だよ。
パクトに、チュー
を目立たせたスタ
る。白チュールミニ
カーデ￥7245、ボ
5、ブーティー参
ny Bunch 渋谷109
リボンがたくさん付
なんて、可愛すぎ
ふわバランスで萌
リボンチュール
もこもこニット￥
つけ衿￥3990、ブ
90、Honey Bunch
ボンベルト￥4410
楽町マルイ店

ART 2

ぐマネしたい4大チュールコーデを発表だよー！

チュールミニがなくっちゃ！

今季大注目のチュールミニ。
ハニパンには色も形もバリエ
豊富に揃ってるよ！　そこで
今年らしい着こなし、4パタ
ーンをレクチャーします！

蝴蝶网
hudie.com

左・チュールをバニエとして使う！　このテクで、手持ちのひらミニも見違えるだけに、買って損はなし。チュールミニ￥6825、ノーカラージャケット￥13650、ローズミニ￥9975、バッグ・参考商品／Honey Bunch 渋谷109店　右・ニットを合わせると、ちょうどよく力の抜けたチュールスタイルが完成するよ。ラメチュールミニ￥8400、ゆるニット￥9975、バッグ・参考商品／Honey Bunch 渋谷109店

カジュアルに
着くずすのもア!

ゆるニ×ラメチュール

蝴蝶网
hudie.com

ミニをボリューミーに！
レイヤードしてみる！

ノーカラーJK×裾チラチュールミニ

green　purple　navy　black　white

←自分好みの色が必ず見つかるハズ。ゆるニット各￥9975／Honey Bunch 渋谷109店

backに
リボンが！

crea

チュールミニ
相性バツグン
×ゆる

←ビッグリボンにキュンです♥　ゆるニット￥9975／Honey Bunch 渋谷109店

PART 3

ハニバン的 新メジャーコーデを攻略しちゃお!!

ハニバンがこの秋、新たに提案するコーデをスクープ！簡単にできて可愛さは最強、そんな誰もが挑戦したくなるルックだよ♥

右・ティアードトップス￥11550、ワイドフレアパンツ￥12600、リボンパレッタ￥1470、バッグ￥8400、ローファーパンプス￥13650／Honey Bunch 渋谷109店　左・レイヤード風グレンチェックジャケット￥14700、ボウタイブラウス￥9975、チュールミニ￥8400、リボンパレッタ￥1470、バッグ￥8295、ローファーパンプス￥13650／Honey Bunch 渋谷109店

ヤード風 ックJK ールミニ

ト重ねて着てるように るアイテムが登場。 ュなので、合わせは るのか正解です！

ト部分は取り外し可能だ 胸ポケットには"HB"の ♥　ジャケット￥14700／ y Bunch 渋谷109店

ティアードトップス ワイドフレアパンツ

いつもより大人っぽく、だけど甘さは忘れてないスタイルがコレ。ウエスト部分の引き締めで、脚も長くスタイルよく見えるよ！

蝶蝶网
hudie.com

蝴蝶网
hudie.com

PART 4

誰よりも可愛い ご自慢コートをGETしましょ♥

寒くなってきたころ、街を歩いていて一番に目に飛び込んでくるのって、可愛いコートじゃない？　だからこそ誰にも負けない、最高の一枚が欲しくなる♥　そして、その貴重な出会いは、きっとハニバンにあるよ！

流行のロンドンちっくな女のコらしさが狙えるよ

ポンチョ風チェックコート

パッと見、ポンチョっぽいデザインがとってもおしゃれ！　しかも流行りのプリティッシュチェックっていうポイントもあるから、即買いは決定でしょ♥

どちらも
をコート
かせる
なしで
風チェ
レース
ハット
080、
¥1365
渋谷10
ーリボ
oney B
iton
9975、
ンブー
ney Bu

お上品&キュート
せワザに目はク

ノーカ
リボン

形は大人クラシカルな
だけど黒パイピングと
可愛らしさも忘れずにプ
ところがツボなん

蝴蝶网
hudie.com

ルショーパンで
ドレスアップ

な雰囲気のルーズ
ーパンと合わせて
レスアップ。ニッ
2520、スパンコー
、ハット¥7980、
GRID

No.1 MIX CHECK SHIRT LOOK

NEWトレンドの MIXチェックシャツは マストでとり入れたい

←種類の違うチェックが組み合わされたシャツは定番チェックシャツの印象を変えるNEWトレンド。チェックシャツ¥6930、ファーベスト¥16905、デニムショーパン・参考商品、メガネ¥2940、レースアップブーツ¥24990／UNGRID

蝴蝶网
hudie.com

UNGRID

THE BEST LOOK BOOK

待望のショップもOPENして、今話題の的となっているUNGRID。今回は肩の力を抜いた、ちょっと大人の色気があるカジュアルアイテムのBEST LOOK最新デリバリーをお届けします。

Photos : Yumi Nakano(A.K.A./model, still), Makoto Muto(information) Styling : Chisato Takagi Hair & Make-up : ANNA(SHIMA) Model : Lena Fujii Composition : Yumiko Ito Cooperation : EASE Design : ma-hg

ライクな
ポイント

ンがいい具合に
ているコートは、
って人に。アンテ
→¥13965、キャス
ブス・価格未定／
私物

オンリーワンのスタイルなら
スタッズ付きワークコート

→袖に模様やスタッズのデコレーションが施されたコートは新鮮。燕尾シルエットもオンリーワンな一枚。スタッズ付きモッズコート¥15960、ボーダーニット¥7980／UNGRID

蝴蝶网
hudie.com

1

←1.3つのチェックがMIXされているパッチワークシャツ。MIXチェックシャツ¥6930、2.定番ボーダーはワードローブに一枚入れたい。ボーダーニット¥7980、3.秋冬の必須アイテム。シルクハット¥7980、4.シンプルなトップスに映える柄ボトムは花柄がとり入れやすい。ゴブラン織りショーパン¥8925、5.初秋から即活躍してくれる。チベットファーベスト¥16905、6.カジュアル服の足元をレディクラシックなパンプスにするのも◎。ストラップパンプス・価格未定、7.ヴィンテージ感のあるアクセが気分。ビーズロザリオ・非売品、8.つば広ハット¥4935、9.今年っぽいえんじも要Check。ハット¥4935、10.するっと肩を落として脱力系に着たい。プルオーバーニット¥7980、11.大人アイテムでカジュアルコーデに幅を。スパンゴールショーパン¥7980、12.ひょう柄ショートブーツ¥19950、13.ニーハイジョッキーブーツ¥15960、14.ヴィンテージガールに磨こなしたい。アンティークトレンチコート¥13965、15.スタッズショートエンジニア¥15960、16.ウォッシュド加工デニムショーパン・参考商品、17.フリンジバッグ・参考商品、18.定番モッズもデコラティブなスタッズ付きで一歩リード。袖しゅうモッズコート¥15960／UNGRID

2

NEWS!

心斎橋OPA 5F 9/30(金)にNEW OPEN!

ルミネエスト新宿 B1F ☎03-3353-2902
渋谷109 7F ☎03-3477-5045

オープン記念のノベルティは なんとシリアルナンバー入り オリジナルスタッズバッグ!!

心斎橋OPA店で1万2000円(税込み)以上購入するとスタッズバッグがもらえるよ！
※無くなり次第終了

ここでしか買えない オープン限定商品もチェック!

→USEDみたいなヴィンテージ感が可愛い！ 上・マリアネックレス¥5985、下・マリアブレス¥3990／UNGRID

UNGRID SHOP
先行メルマガ会員を募集中！

SHOP先行メルマガ会員に登録して、店舗に行くと先着順にUNGRID オリジナルBOOK形小物入れがもらえちゃう！ ※無くなり次第終了
まずはURLにアクセスして！
メルマガ会員登録はこちらから↓

http://www.k-touch.jp/client/ungrid.html

お問い合わせ先／UNGRID
☎03-5447-6531
HP http://www.ungrid.jp/
通販 http://runway-webstore.com/

↓1.動くたびに揺れて可愛い羽根や星のモチーフ付き。パールビーズサークルピアス¥2625、2.クラシックな印象のパールブレスで上品に。パール2連ブレス・価格未定、3.ストーンパールピアス¥2940、4.クロスモチーフペンダント¥2940、5.指先にもインパクトを。Bigストーンリング¥1995、6.ビッグストーンネックレス¥2940、7.カジュアルコーデの外しとしてちょっとゴージャスなビジューピアスをつければ女っぽさもUP。ビジューストーンピアス¥1995、8.小さいクロスがたくさん並んでます。クロスネックレス¥2940、9.クロスモチーフピアス¥2625／UNGRID その他／私物

蝴蝶网 hudie.com

蝴蝶网
hudie.com

蝴蝶网
hudie.com

旬なサイドゴアブーツでおしゃれを格上げ!

↑今年はサイドゴアがキー。右・ウエッジブーツ¥9345、中央・ショートブーツ¥9345、左・ベロアショートブーツ¥10290／R&E渋谷109店

デザインブーティーで足元からおしゃれ度をUP!

↓ベルトの巻きがクロスなのがポイント。キルトタッセル×ベルトウエッジブーティー各¥8925／R&E渋谷109店

リナが履いたのはコレ!

→歩きやすい茶ウエッジのブーティーは流行のロンドンチックになるグレンチェックセットアップと相性◎。前髪でボリュームもあるから全体のバランスがとれてシルエットがキレイに見えるよ。ウエッジブーティー¥8925／R&E渋谷109店　チェックジャケット¥19950、パンツ¥9975／ローズブリット　その他／スタイリスト私物

に合いとモが◎

も相性◎。タエッジブーテ谷109店

がベストバ人気タイプ

ストバランスなースアップショ／R&E渋谷109店

デザインの アイテム

ないデザインックスフォー109店

ザインが多く、コストパフォーマンスの高いおしゃれな靴が揃うとモデル&スタイリストから大評判のDY。この話題の2ブランドから超可愛い秋新作が登場したよ!　秋らしい色使い&素材感の最新トレをリナがロンドンGirlスタイルでお届けしちゃいます。LOVE♥な一足を見つけてお店へGO〜!!

amizu(model), Makoto Muto(still) Styling: Michiko Yamawaki(LOVABLE) Hair & Make-up: Yuri Miyamoto(roraima) Model: Lena Fujii
o Ito Cooperation:PROPS NOW Design:attik

の秋の新作

Information

NEW OPEN!
SHOES BAR
R&E for AZUL BY MOUSSY

SHOP LIST
R&E ROSESSENCE
渋谷109
新宿ALTA
池袋PARCO
上野ABAB
立川モディ
横浜VIVRE
大宮OPA
宇都宮FKDインターパーク
千葉オーロラモールジュンヌ
柏丸井VAT
SHIZUOKA109
静岡イオンモール浜松志都呂
滋賀イオンモール草津
心斎橋OPA
大阪梅田EST
大阪SHIBUYA109ABENO
京都河原町OPA
名古屋丸栄
仙台フォーラス
広島PARCO
福岡天神コア

お問い合わせ先　R&E渋谷109店
☎03-3477-5016

R&Eのトレンド靴

バリエ豊富なデザインが好評のR&Eから最先端のトレンド靴をご紹介。ブリティッシュスタイルの足元はR&Eがピッタリ！ COOL&SWEETなコーデに合う、バリエに富んだデザインシューズがたくさんあるよ。

オックスフォードシューズでダンディにまとめる

↑手前・キルトタッセルレースアップウェッジブーティー¥7980、奥・配色オックスフォードブーティー¥7980／R&E渋谷109店

ガーリーにもクールにも履ける万能ブーティー

↑足首がちょうど隠れるくらいの丈感。タッセルレースアップショートブーツ¥8295／R&E渋谷109店

切り替えデザインがアクセントになる一足

↑シンプルなサイドの切り替えがワンポイントに。切り替えブーティー¥10290／R&E渋谷109店

↓今年も絶対欲しいロングブーツはとにかくラインのキレイさが大事！ チェックボトムと合わせたら可愛いシンプルなタッセルも付きブーツがオススメ。トラッドの仕上げに◎。タッセル付きブーツ¥11340／R&E渋谷109店 シャツ¥7245／ROSE BUD パット¥12600／arth overrideアトレ恵比寿店 その他／スタイリスト私物

トラッドスタイルの仕上げは脚長効果絶大ブーツ

蝴蝶网
hudie.com

ニーハイ丈ローヒール

↑ミニボトムと合ング丈。ジップ付スエードローヒー¥11340／R&E渋

秋、常識とな ソールは絶

↑パンクガールに ラバーソールシュ 黒）各¥7245／R

シンプルな で美脚度U

↑美脚効果の特 デザインのシン ブーツ各¥1029

R&EとREZO

ZOYのトレンド靴

大人っぽい雰囲気のコーデにしたいなら足元はREZOYの新作ラインナップがオススメ。秋気分を盛り上げてくれるシックなデザインの靴が豊富にあるよ。どれも使い勝手のいいシンプルな作りなので試してみて！

→ひざまで隠すレースアップが、今流行の冬用ブーツ。いつでも相性◎。レースアップブーツ¥14490／REZOY　コート¥33600／モロコバー（リンカ）　ニット¥[illegible]／[illegible]　パンツ¥6405／jouetie　ひょう柄つば広ハット¥26[illegible]／[illegible]　その他／スタイリスト私物

さりげないメダリオンがイイ感じのアクセント

↑サイドゴアウエッジショートブーツ各¥9345／REZOY

冬にも活躍してくれるムートン付きは要Check！

↑ムートン付きタッセルレースアップブーティー各¥10290※ムートンは取り外しできます／REZOY

リナが履いたブーツのカラバリはコレ！

→タッセルレースアップロングブーツ各¥14490／REZOY

P LIST
EZOY　渋谷109　マルイJAM渋谷　ブランタン銀座
仙台PARCO　京都河原町OPA　梅田HEP FIVE　福岡PARCO
い合わせ先　REZOY渋谷109店 ☎03-3477-5055
http://rosessence.jp/

蝴蝶网
hudie.com

JEWELIUM

Autumn Looks

蝴蝶网
hudie.com

今、話題のブランド!! ジュエリウムをSCOOP

着やすくってキャッチーなアイテムが
豊富に揃う『JEWELIUM』から、
秋の新作が到着! 今季のトレンドでもある
クラシックガールなスタイルをはじめ、
ちょいダンディなアイテムを取り入れた
マニッシュスタイルなど、
今人気急上昇中のブランドです!

Photos:Kenji Nakazato(Model), Makoto Muto(Still) Styling:Yukari Ota Hair&Make-up:Yuri Miyamoto(roraima) Models:Lena Fujii, Sara Mary Composition:Mayuko Kobayashi Cooperation:PROPS NOW Design:attik

Look 1
WOOL COAT

今季の大本命コートは クラシックなお嬢コート

↗今季1枚は欲しいウールコートはひざ丈がおすすめ。でかめハット+透けタイツで、トレンド感のある着こなしを! コート¥14490、ハット¥3675、バッグ¥5145/JEWELIUM その他/私物

蝴蝶网
hudie.com

Look 7
Border Knit

Look 6
Round Collar

蝴蝶网
hudie.com

定番のボーダーニットをマキシスカートに合わせて!

春夏から引き続き人気のボーダーニットは、チュールマキシスカートに合わせてクラシカルに着て! トップスをタイトにしてスタイルよく見せるのがポイントです。ボーダーニットトップス¥3990、チュールスカート・参考商品、ハット¥3990、ネックレス各¥1575、パンプス¥7875／JEWELIUM

人気の丸えりブラウスは今季バイカラーに!

←ひざ丈プリーツに合わせて、大人クラシックに着こなすのも新鮮。ブラウス¥5985、プリーツスカート¥5985、ベルト¥2940、ブーティー¥8925／JEWELIUM

蝴蝶网
hudie.com

Look 8. Maxi Skirt

黒にはネイティブアメリカンな柄をMIX

→シンプルな黒ニットには、ネイティブっぽい柄をMIXして、ちょいボヘに。さらに、コンチョベルトでウエストマークすれば、オシャレ度倍増です。ニットトップス¥4935、マキシスカート¥5985、ハット¥3675、ネックレス¥1575、ベルト¥2940、ブーツ¥8925／JEWELIUM

ボタン使いでカーデっぽくもなる2WAYポンチョ

↑→秋口の羽織に1枚持っておくと便利な、ニットポンチョ、ボタンを開ければニットカーデ風にもなるから、着こなしによって使い分けて／ニットポンチョ¥6930、シャツワンピース¥5985、ブーティ¥8925／JEWELIUM　その他／私物

Look 9 Millitary Coat

冬の鉄板、ミリタリーコートはレイヤードで

→ロングのチェックシャツを挟んで、ミリタリーコートを新鮮な着こなしに／ワークジャケット¥9975、シャツワンピース（10月上旬発売予定）¥7980、ニットトップス¥3990、ショートパンツ¥5985、ブーツ¥8925／JEWELIUM　その他／私物

Look 10 Denim Maxi Skirt

程よい丈感で着やすいマキシデニム

←程よく、フレアになっているから歩きやすく、形もキレイな一枚。インスタイルで着れば、Iラインシルエットが実現。シャツ¥4935、マキシスカート¥4935、ニットスヌード¥7245、ベルト¥3675、パンプス¥7875／JEWELIUM

蝴蝶网
hudie.com

Look 12

DOT ONE-PIECE

クラシックガーリーな
ドット柄は1枚あると万能

→+カラータイツで、カラフルな着こなしにするのも今季はあり。1枚で、クラシカルな雰囲気が出るアイテムです。ワンピース¥6930、ベルト¥3045、カチューシャ¥1575、パンプス¥7875／JEWELIUM　その他／私物

Look 1

KNIT PONC

Jaket

↑ダブルジャケット¥13440、→チェックポンチョ¥4935／JEWELIUM

Check Poncho

JEWELIUM

Sh
Pa

←今季
すみ色
れば、
旬に、
ョート
／JEW

SHOPLIST
銀座松坂屋1F　☎ 03-3575-7210
越谷レイクタウン mori 1F　☎ 048-930-7162
金沢フォーラス 2F　☎ 076-265-8265
イオン伊丹昆陽1F　☎ 072-778-6921
錦糸町テルミナ 2 1F　☎ 03-5608-0260
大阪くずはモール1F　☎ 072-856-0450
NEW OPEN! 京都ザ・キューブ B2F　☎ 075-343-0329

お問い合わせ先
ポイントカスタマーサービス
0120-601-162
www.jewelium.jp

ViVi掲載商品が
すべて買える!公式通販
サイトはこちら→

蝴蝶网
hudie.com

ニットを主役に
るRockコーデ

Bigサイズローゲー
ダボッとしたサイズ
ルエット。デニムと
ルにコーディネート
です。ロングニット
デニムベアジャンプ
ァーキャップ¥144
¥39900、左・グロ
gマフラーは存在感
コーデの主役として
イテム。デニムプリ
わせてガーリーなカ
、デニムプリントワ
ギンス¥8190、Big
グローブ¥5145、
ツ¥39900／DIESE
EL)

タイトなデニムワンピには
BOYSアイテムスタジャンを

←オンナっぽいボディコンシャスなシルエットのデニムワンピにはあえてスタジャンっていう外しのBOYSアイテムをON。こてこてに決めるんじゃなくてこういう崩こなしの方が逆にセクシーに見えるよ。スタジャン¥3360 0、デニムミニワンピ¥30450、ファーレインブーツ¥25200／DIESEL JAPAN（DIESEL）

カジュアルアウターの中でも
イチオシなチェックコート

←カジュアルに着やすいチェックコートは色バリ豊富な計5色展開。ボディラインはコンパクトなのでメンズっぽくなり過ぎない。ファー付きチェックコート¥51450、プリントトップス¥9240、パンツ¥22050、ポンポンニット帽¥9240、レースアップブーツ¥37800／DIESEL JAPAN（DIESEL）

気張りすぎない力を抜いたロック
人気を集める秋冬のDIESEL。イ
西海岸の女のコみたいな〝Airy
スタイル。ハッピーで脱力感あるコー
ーだけど程よいストリート感があっ
ことり入れやすいから参考にしたい。

Sasaki(SIGNO) Styling: Ruri Matsui
ANNA(SHIMA) Models: Mitsuki
ve), Rola Composition: Yumiko Ito
SE.PROPS NOW Design: ma-hgra

軽やかに着こなす秋の最新ロックスタイル

DIESEL

Airy Rock

hudie.com

トップス感覚でさらっと着る ニットポンチョが新鮮

←ニットポンチョをアウターとして着るのはモチロン○だけど、おしゃれ上級者を狙うならトップス感覚でさらっと着こなしたい。ショート丈だから美脚効果のあるバギーデニムと相性抜群です。ニットポンチョ￥30450、バギーデニム￥20790、ニット帽￥7140、パンプス￥39900／DIESEL JAPAN（DIESEL）

蝴蝶网
hudie.com

蝴蝶网
hudie.com

←プライベート、遊
イリーに使えるシン
荷物もたっぷり入る
もGETしたい色落
ポストンバッグ（H2
¥38850、ワンピ¥2
トール¥8190、ワッ
290／DIESEL JAPA

→薄い発色がキレイなラベンダーカラ
ーのこのかわいしいbagはノ
ーブルなエレガントなカーディガンスタイルスタイルに持てばピリッと効く差し色に。
レザーバッグ（H21×W36×D10cm）
¥33600、ニットワンピ¥24150、ボー
ダーレギンス¥9240、ポンポンニット
帽¥9240／DIESEL JAPAN（DIESE
L）

お問い合わせ先／ディーゼル ジャパン
0120-55-1978
http://www.diesel.co.jp　http://www.store.diesel.co.jp（オンラインストア）

s Simple 01
なバックル&裾ヒラ!
リーンで大人っぽく
heck
E-PIECE
hudie.com
Mで大人気のダータンチェ
ら女のコらしいワンピが用
イ/ 1枚でトレンドルッ
だけに即買いはマストだよ
ピース ¥39900、キャスケ
タイツ ¥7875/ BURBER
BEL
BEL

蝴蝶网
hudie.com

Chikako's Simple 02

白ダッフルは×黒スキニー
でクールに決めちゃって!

White Duffel COAT

バーバリー・ブルーレーベルの秋新作ラッシュが止まらない! 注目したいのはヘビロテ確実のシンプルな白or黒アイテム。モノトーンで大人クールに決めるのがお約束です。さらに、ファン待望のチェックシリーズにもNEWフェイスが登場。ますます進化したロンドンスタイルから目が離せない!

Photos:Yasuhisa Kikuchi(vale.)
Hair&Make-up:Yuri Miyamoto Stylist:Yukari Ota
Model:Chikako Watanabe Composition:Orie Nakamura
Design:attik

知夏子の大人シンプル!

BURBERRY BLUE

寒くなるのが待ち遠しくなる
イル! 白ダッフルを目立た
インは黒系でまとめるのが正
ーニットでアクセントをつけ
ワザにも注目です。ダッフル
150、ボーダートルニッ
スキニーパンツ¥22050、ブ
/BURBERRY BLUE LAB

Chikako's Simple 03

ニットワンピにはマフラーをW巻きしちゃいましょ

Knit One-piece

蝴蝶网 hudie.com

ニットにニットを重ねた、秋のもこもこスタイル！ 包含わせだけでパッと目をひくおしゃれ感が出せるのが、モノトーンコーデの最大の魅力だよね！ ニットワンピース￥27300、キャスケット￥13650、マフラー(白)￥25200、マフラー(黒)￥18900、タイツ￥7875／BURBERRY BLUE LABEL

Chikako's Simple 04

柄といい形といい、すべてがパーフェクトなコート！

CHECK PEA COAT

カジュアルに着られる大きめ
チェックが流行ど真ん中。し
辛くもいけるモノトーンチェ
着回しやすい。今年の毎日コ
に決定！　チェックコート¥
ザーグローブ¥17850、バック
タイツ¥7875、ブーツ¥661
ERRY BLUE LABEL

お問い合わせ先　バーバリーC.R.室（SANYO SHOKAI）
0120-340-654　www.burberry-bluelabel.com

蝴蝶网
hudie.com

蝴蝶网
hudie.com

rnoldpalmer™

アーニー アーノルド パーマーで作る、リナのロイヤルガーリーstyle

「いつもより大人っぽくなった！」ってウワサのアーニー アーノルド パーマーをSCOOP！シックなスタイルがまさに今のみんなの気分。トータル買いしちゃいたい、レトロガーリーな流行がてんこ盛りだよ♥

撮影／中里慎也　スタイリスト／福田香　ヘア&メイク／斉藤桜(foreima)　モデル／篠井リナ　構成／中田ゆりエ
撮影協力／EASE　デザイン／mishka

ゆがファーになった可愛すぎるピーコートは絶対に買いでしょ！シフォンボトムを合わせてシックに決めるのが今秋のルール！ フード付きコート¥9975、ドットショートパンツ¥6825、ニーハイソックス¥1890、ファー付きバッグ¥4935、パンプス¥9345／レナウン(arnie arnold palmer)

大人気のボルドー×ネイビーの色コーデ♥

Retro Fur coat

蝴蝶网
hudie.com

Handsome Jacket

マニッシュなジャケを
レディに着るのが今どき！

形も風
ットを
ットを
後ろだ
ザイン
も必見
ジャケ
トップ
プリー
ハット
ーツM
rnig a

ふわふわファーは
スキニーで締めてバランスよく

FUR jacket

大ぶりの衿がお上品なファージャケット。小物だってつけ[illegible]&ロングブーツでレ[illegible]に仕上げるのが正解。ファージャケット[illegible]50、ハット[illegible]84[illegible]ハット¥5040、[illegible]ード[illegible]グ¥7875、[illegible]に付けたスカーフ¥[illegible]

I ♥ this pearl collar

チュールスカートにはざっくり
ニットを羽織ってラフに、ね♥

Tulle Skirt

蝴蝶网
hudie.com

女のコらしさを最大限に
引き出す抜群のシルエット

BORDER knit One-piece

普通じゃない、ちょっとヒネったジグザグボーダーもポイント。一枚着ちゃえばおしゃれが完成する、とっておきのワンピです。ボーダーニットワンピ¥7875、ハット¥5040、ファーバッグ¥7875、ブーツ¥16800／レナウン(arnie arnold palmer)

パールが付いた衿やニットのスパンコールポッケなど、レディなキラめきをアクセントにするのも旬なテク。ロングニットカーデ¥15750、パール衿シフォンブラウス¥6825、チュールスカート¥5250、ヘアピン¥1260、バッグ¥5985、パンプス¥8925／レナウン(arnie arnold palmer)

Bold Princess

大人気のおじチェックパンツも登場！ しかもサスペ付き！

Suspenders pants

おじパンには×ショートニットがスタイルよく見えて◎。ヴィンテージ風のバッグは、どんなスタイルにも合わせやすいからオススメだよ！ ショートニット¥7350、サスペ付きチェックパンツ¥9975、ハット¥5040、バッグ¥9975、ショートブーツ¥12600／レナウン（arnie arnold palmer）

蝴蝶网
hudie.com

information

9/17(土)～10/2(日) AUTUMN FAIR 開催決定!!

期間中、税込み5250円以上買うと、オリジナルステーショナリーの中から好きなものを1点プレゼント！このチャンスを逃さないで!!（なくなり次第、終了）

こんなに可愛いノベルティがもらえるなんて、買い物するしかないでしょ！

メルマガが大人気！

アーニーのメルマガ会員になって、特別な情報をいち早くGETしよう。QRコードから今すぐチェックしてね。

arnie arnold palmer

© 2011 Arnold Palmer Enterprises, Inc. All Rights Reserved.
The Arnold Palmer signature and the umbrella logo are [registered] trademarks of Arnold Palmer Enterprises, Inc.

Shop List

新宿マルイカレン店 ☎03-5269-5088
マルイジャム渋谷店 ☎03-3464-1392
名古屋パルコ店 ☎052-251-7073
福岡ソラリアプラザ店 ☎092-733-7411
新宿小田急店／池袋東武店／マルイシティ池袋店／相模原伊勢丹店／ながの東急店／津田沼パルコ店／仙台フォーラス店／天王寺ミオ店／橿原近鉄店／四日市中部近鉄店／福山天満屋店／NU茶屋町店

お問い合わせ先
アーニー アーノルド パーマー ☎03-5496-8511 http://www.renown.co.jp/ap_world/

冬上文は
本命コート
から軽く羽織るのにちょうどい
ウン。ニットカウン¥8925、ワ
ファーハット¥3990、ネックレ
グ 左・今季のファーはフェイ
ます！ フェイクファーコート
ース¥7875、リボン¥2625、ネ
品／ダズリン

蝴蝶网
hudie.com

dazzlin coat collection

今季の本命コートはクラシックコート

マスタードやオレンジ、ピンクetc.…、今季のコートは少しレトロな色みが大本命。
着てると誰でも可愛く見えちゃう渋色から、この秋は狙っちゃいましょう！

Photos:Gori Kuramoto(model), Makoto Muto(still) Styling:Yukari Ota Hair&make-up:SACHIKO(SHIMA)
Models:Lena Fujii, Sara Mary Composition:Mayuko Kobayashi Design:mahgra

Girls Story Featuring Lena & Sara

It was a big, dull, brick house, exactly like all the others in its row, but that on the front door there shone a brass plate on which was engraved in black letters

Big Color Jacket

Orange

Mustard

Navy

↑→ベージュ、オレンジ、マスタード、ネイビーの4色カラーバリエーション☆コート各¥9975／ダズリン

人気ナンバーワンは渋めマスタード

↗ボタンをとめて着ても羽織っても可愛いゆったりめのシルエットで、絶タイツに合わせて思いっきりガールに着こなして！ コート¥9975、ブラウス¥8300、バッグ¥8925、ローファーパレット¥8925、ブラウス¥[illegible]／ダズリン

蝴蝶网
hudie.com

蝴蝶网
hudie.com

取り外しのできるファー付きのショートダッフル!

↑フードと袖口についたたっぷりのファーがポイントのショートダッフルは、誰が着ても可愛く見えると大評判の1枚。ミニに合わせて、女のコっぽく着ると可愛さ倍増です。ダッフルコート¥23100、スカート¥6300、タイツ¥2100、バレッタ¥3675／ダズリン

レトロカラーのトロンプルイユニットは人気爆発中!

←だまし絵のえりがポイントのカラーニットは色バリ豊富な展開数で、すでにキープ率が高めのアイテムのひとつ。プリッとミニ丈に合わせて、レトロガールな着こなしを! 右・ニットトップス¥6300、スカート¥6825、バレッタ¥3675／ダズリン 左・ニットトップス¥6300、ショーパン¥6825、ハット¥4935、バレッタ¥3675／ダズリン

1枚で可愛さ炸裂のリボン衿付きニットワンピ

↙レトロでガーリーなニットワンピに、あえてハンサムハットなどのおじ小物をMIXするのがダズリン流。コーデに遊び心をプラスするのが大事！　ニットワンピース￥7875、ハット￥4935、［上］3連パールブレス・参考商品、［中］3連パールブレス￥2940、タイツ￥2100、ブーティー￥7875、［下］パールブレス￥1995／ダズリン

The Tale of The Little Princess

"I should be telling a story
if I said she was beautiful," she thought
and I should know I was telling a story:
I believe I am as ugly as she is–in my w
What did she say that for?"

INFORMATION

①WEEKEND FAIR開催！

9/22(thu)～9/25(sun)

A. トップス×ボトム ￥8925
B. ジャケット×ワンピース ￥12600

9/22(thu)～

￥20000以上（税込み）買うとオリジナル腕時計がもらえる！（数量限定）

②10/1～WEB限定 イニシャル手帳オーダー開始！

大人気のイニシャルBAGに引き続き、イニシャル手帳がWEB限定で新登場！（イニシャルはA～Zになります）

イニシャル手帳￥5985

SHOP LIST

dazzlin　LUMINEエスト新宿　☎03-6426-1522／SHIBUYA109　☎03-3477-5183／心斎橋OPA　☎06-6282-8024／丸井柏VAT　☎04-7162-1737／LUMINE大宮　☎048-795-7655／名古屋丸栄　☎052-264-6282／KOHRINBO109　☎076-220-5277／梅田エスト　☎06-6292-6277／さっぽろ地下街ポールタウン　☎011-596-0069／河原町OPA　☎075-231-3188／キャナルシティOPA　☎092-263-2229／MINATOMIRAI109　☎045-633-6211／SHIZUOKA109　☎054-221-5260／熊本PARCO　☎096-327-4125／SHIBUYA109ABENO　☎06-6649-8787／109MACHIDA　☎042-709-2037／ヴィーナスフォート（OUTLET）　☎03-3570-2100／New 三宮オーパ　☎078-291-2231／New 池袋PARCO　☎03-5391-6252／New 千葉オーロラモールジュンヌ　☎043-302-5707／New 天神コア　☎092-732-8708
dazzlin mol　LUMINE 横浜　☎045-441-3611／博多阪急　☎092-419-5550／大丸梅田　☎06-6341-6877／札幌 PASEO　☎011-213-5177
unspace　港北 S.C. SHIBUYA109 OUTLET　☎045-944-6271

URL
http://dazzlin.jp
http://runway-v

お問い合わせ先
☎03-5447-659

hudie.com

今季の丸えりは バイカラーでコーデ するのが新しい！

右(Sara)・今季はニットとえりをレイヤードするのがポイント！　これなら、定番のモノトーンコーデも新しく見える！　ボーダーニット¥5145、丸えりブラウス¥3990、ショーパン¥4830、ソックス¥1260、シューズ¥8295／ポイント(Heather)

中央(Rola)・この秋、丸えりブームはまだまだ続行中。ガーリーなミニに合わせて色×色のコーデをとことんお嬢さん風に着こなして！　ドット柄ブラウス¥3990、ハイウエストスカート¥5670、ソックス¥1050、パンプス¥5145／ポイント(Heather)

左(Mitsuki)・この秋最も注目したい、バイカラーブラウス。ボトムにインしてバランスよく着こなすのがコーデをおしゃれに見せるコツ。渋色を選べばさらに新鮮です。丸えりブラウス¥4410、ベルト付きショーパン¥5670、ハット¥3045、ソックス¥1260、パンプス¥7245／ポイント(Heather)

ソックス&パンプスで脚元はクラシックに

すます人気急上昇中のヘザーから
が到着。今季の２大トレンドでもある、
ク要素を取り入れたガーリーなスタイルと
ズをMIXしたグランジガール。
着たいコーデばかりだから、
もっとヘザーに注目しちゃいましょ！

(モデル)　ヘアメイク／宮本由梨(roraima)
大田由香梨　モデル／大石参月(本誌専属)、紗羅マリー、ローラ
子　デザイン／FORM

10th Anniversary

蝴蝶网
hudie.com

秋のヘザーはグランジガールvs.クラシックガール！どっちでいく？

Heath

street to sk
spot a pa
fast—the
can sa
Converse
ples—we

sneaks with prid

le s just cond
d au m
révèle au
a suite, de
nunicative guy you are
t to look at you as a keep
oard. Sou
kly arm candy.
skate e
é,
ingt-cinq ans, par
ternes qu'externes.
ses fondamentaux: hédo
l'outdoor, de la rébellion et du sale gosse comme figure tutélaire. Il a généré une abondante littérature, un genre musical en soi, de nombreux films cultes (du

le pa
anfer, le
près
os, on ré
ces
blonde
tenta
espérée
cher à
envi
ment périurb
as attender
mage
e et alco
ative qui no
celle
ssi dése
d'Icare, qu'un
sais
même
quelque ving
avec les protagonistes de *Ken Park*.
Les photos de Holland fascinent, non seul
qu'elles anticipent le culte de la jeunesse

クラシックガールは
ドットでレトロに

Dots

classic girl item 01
ドットカーデ

classic girl item 02
Pコート

m 03
グJK

右(Sara)・ドットカーデも丸えりをレイヤードするのがコーデを新鮮に見せるコツ。ドットカーデ¥5145、ブラウス¥4410、スカート¥4935、バッグ¥5145、ソックス¥1050、シューズ¥8925／ポイント(Heather) その他／私物

中央(Rola)・今季の本命コートは、お嬢さんな、ファーえり付きピーコート。キャメル×ドットミニでとことんガールに！ コート¥10290、ワンピース¥5880、バッグ¥5145、ソックス¥1050、ブーティ¥8925、リボンバレッタ¥945／ポイント(Heather)

左(Mitsuki)・着回し万能なオーバーサイズジャケットは今季1枚は欲しいアイテムのひとつ。これを足すだけでコーデが大人っぽく見えるので買いです。ジャケット¥6090、ブラウス¥4410、ショーパン¥5145、ハット¥3045、バッグ¥3465、ソックス¥1260、ブーティ¥8925／ポイント(Heather)

irl

Heather NEWS

1 「Heather 10th Anniversary★Party」開催決定！

Heatherの10周年を記念してアニバーサリーパーティーが開催されます！ 10月22日(土)にコレクトポイント原宿店で開催が決定したよ！
応募方法と詳細は右のバーコードでチェックしてね！

2 Heatherのホームページが新しくなったよ!!

チェックしてね→

3 Heatherオリジナル"QUO VADIS"手帳が登場！

Heather誕生10周年を記念して、2012年版のオリジナル手帳が発売されるよ！ ゴールドで印字されたハートとロゴがポイント。レッドとオレンジ2色展開。Heather全店で11／1～発売予定。QUO VADIS手帳¥2940／ポイント(Heather)

お問い合わせ
ポイント カスタマーサービス
(ヘザー)
0120-601-162
HP:WWW.heather.jp

huate.com

右(Sara)・毎年定番の
トは今季はあえて、ガー
とMIX。さらにトラッ
ックのベストをインす
倍増。ミリタリーコート
ト¥5145、チュールス
バッグ¥5145、ソック
ティ¥8295／ポイント

中央(Rola)・ラフなチュ
まんまボーイズで着る
とMIXして今年っぽく
シャツ¥3990、チュー
10、ハット¥3045、ネッ
ソックス¥1050、シュー
イント(Heather)

左(Mitsuki)・ロンドン
ニットはえんじミニと
に／ ニット¥5460、
ト¥4410、リボンバレ
ッグ¥4725、ソックス
ズ¥8925／ポイント(H

蝴蝶网
huidie.com

Oh! my god
Oops!
Hummm...
hello!
OVE
ダンディテイストで
まとめる秋流行スタイル
秋大ブームの予感
ラO
ヴィンテージライクな
小物が盛りだくさん★
Like vintage!!
←右・この秋冬トレンドのダンディなハンサムウーマンにするならグレンチェックのセットアップがオススメ。ハットやおじ靴を+してとことんメンズに着るのがキーだよ。グレンチェックジャケット¥5990、サルエルパンツ¥3990、Vニット¥3990、ハット¥2990、ウエッジブーティー¥4990。左・今年最低でも一枚は欲しいジャケットは着こなし幅が広いのでミニ丈ボトムとも相性◎。袖をくしゅっと折っても可愛い。グレンチェックジャケット¥5990、イニシャルワッペンスウェット¥3690、フレアショーパン¥2990、ハット¥2990、ソックス¥840、ウエッジブーティー¥4990／WEGO
↓甘&辛。どちらのコーデにも合うから活躍間違いなしの広つば広ハット¥2990／WEGO
→流行りのサイドゴアはひょう柄も◎。ひょう柄サイドゴアブーツ¥4990／WEGO
←おじチェックでミニサイズなのがC。グレンチェックミニリュック¥3690／WEGO
→シンプルで使いやすいから重宝するよ。レースアップウエッジブーツ¥5990／WEGO
→ヴィンテージっぽいデザインがおしゃれ。バイカラーフラップバッグ¥3990／WEGO
くれる、WEGOの秋新作が可愛いと大評
ら、この秋冬もWEGOから目が離せない!
to(models), Makoto Muto(still) Stylist: Hitomi Imamura Hair &
azama(roraima) Models: Mitsuki Oishi(ViVi exclusive), Sara Mar
to Cooperation: PROPS NOW, EASE Design: ma-hera
hudie.com

蝴蝶网
hudie.com

ちょっとやんちゃなスクール
ガールに着るダッフルコート

→右・真っ赤なダッフルにこっくりカラーのアイテムを合わせて着るのが今年っぽい。トグルをしめて着てもCUTE。ダッフルコート¥5990、ストライプワッペンスカート¥3990、メガネ¥1990、フラップバッグ¥3690、ソックス¥840、レースアップブーツ¥6990、左・シャツやワッペンスウェットに羽織ってスクールガールをイメージ。ダッフルコート¥5990、イニシャルワッペンスウェット¥3690、ストライプシャツ¥2990、ストライプワッペンスカート¥3990、メガネ¥1990、フラップバッグ¥3690、ソックス¥840、レースアップブーツ¥5990／WEGO

デニムとカウチンのベストでアウトドアカジュアル 2

な
デは色バリ多!

↑派手色切り替えが今年っぽいメンズカーデ。カラー切り替えカーデ各¥3390／WEGO

eck

アウトドアっぽいアメカジに着可愛いベストは、カジュアルなマワンピと相性◎。中間になってる暖かいし秋の気候に打ってつけだ
デニム中綿ベスト¥4990、プリンーカウンピ¥5990、チェックドルシャツ¥3690、メガネ¥1990、レアップブーツ¥5990。左・カウチイプのベストは衿にリアルファーいてるよ！　チェックシャツワン系小物で山ガールにアレンジ。
ルファーつきカウチンベスト¥99月中旬入荷予定）、マキシシャンピ¥3390、メガネ¥1990、レーップブーツ¥5990／WEGO

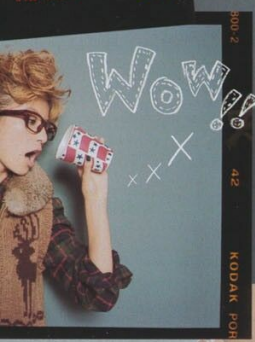

Cheers♡

YEAH!

Sweat

Let's go

remake line

すべて一点物!!
リメイクライン"ReRe"でコーデに差をつけるっ!!

→リメイクならではの左右違う袖もポイント。ワッペンニットカーデ¥3990／WEGO

→裏元にプリンジがついてるTシャツ。フリンジカットオフロゴスウェット¥2990／WEGO

→シャツを使ったリメイクスカート。デニムメンズチェックミニスカート¥4690／WEGO

蝴蝶网
hudie.com

Information

WEGO
MIX USED CLOTHING

《WEGOからニューショップ、リリースのお知らせ》

WEGOの神コーデ、ファッション業界ラックスアップとしてWEGOが注目されている。その広い[illegible]んと以前からWEGOはオリジナルやセレクト、古着やリメイクのバリエーションも[illegible]。[illegible]ショップ、[illegible]オープンするのでお見逃しのないように!!

ショップリスト

WEGO原宿本店 03-3400-7625
WEGO心斎橋店 06-4708-1655
WEGO 札幌店 011-272-7722
WEGO 仙台店 022-212-7855
WEGO [illegible]通り店 03-5414-5536
WEGO [illegible]店 03-5784-1330
WEGO 横浜相鉄ジョイナス店 045-328-3855 2011.10.6 WEGO ZOZOTOWN NEW OPEN
WEGO 栄店 052-242-5055
WEGO 京都店 075-222-8755
WEGO LA HEP FIVE店 06-6366-3883
WEGO 三宮店 078-335-1100
WEGO 天神コア店 092-720-5567 NEW
そのほかにも全国で60店以上のショップを展開中!!

お問い合わせ
WEGO 03-5784-5505

WEGO HP
http://www.wego.jp
お近くのショップはWEGO公式HPから検索!

WEGO WEB STORE
http://store.wego.jp
WEBからも掲載商品が購入可能!
(古着、一部商品除く)

蝴蝶网 hudie.com

ovember

iVi EXPRESS

た！　遂に、リナの待受が解禁されたよ。そこで現在配信中の待受をちょこっとお見せします。
Webに仲間入りしたブランドもご紹介！　ViVi Webでデジタルライフを満喫してね！

ViViモバで
ナの待受配信中!!

みなさんの熱〜いリクエストにお応えして、リナの待受の配信がSTART！　カレンダータイプなどバリエ豊富に展開していくよ。ぜひぜひCheckしてね！

ViVi Webで
EWブランドで秋服GET!!

またまた嬉しいお知らせ♪　期待のブランドがViViのショッピングサイトに仲間入りしたよ。秋トレンドを程よく詰め込んだラインナップで販売中！　早速手に入れてね。

QUISH

Hがバージョン
ME BACK！
がつく、ちょい
アイテムが買い。

ディテールも凝ってるよ。↓ブラウス¥6195、→ジャケット¥10290

PINZA

レトロガーリー派が大好きなアイテムがズラリ！　コーデにパンチを効かせられるアイテムもあるよ！

→デイリーコーデのカンブル刺★柄レギンス¥3045

BRAND LIST

毎月毎月新たなブランドが追加され、現在全85ブランド！　会員限定セールや先行販売もあるよ。マメに覗いてね！

ALBA ROSA	Jolly Boutique	R&E
be♥love	jóuetie	rienda
CA4LA	jupiter GOLD LABEL	rosebullet
CECIL McBEE	Kai Lani	ROYAL PARTY
CLEMENCY by Jams	KAWI JAMELE	RYZA
dazzlin	kitson	scartissue
deicy	labyrinth	SLY
DRWCYS	LagunaMoon	SmackyGlam
DURAS ambient	LIP SERVICE	snidel
EGOIST	LIZ LISA	Soareak
EMODA	MERCURYDUO	Spiral Girl
FREE'S MART	MIIA	titty&Co.
gelato pique	moussy	tommy girl
GILFY	MURUA	3rd by VANQUISH
Gimlet	Noela	⋮
GYDA	PINZA	and more!

待受ダウンロードもSHOPPINGもぜ〜んぶココから!!

http://vivi.tv

(PC、ケータイ、スマホ共通)

秋もViViカードがお役立ち!!

た夏も終わり、秋になって心機一転。ViViカードを使ってお得に秋ものを揃えたりプロのケアを受けたりしになっちゃお！　ViViのショッピングサイトで決済に使うとポイントが2倍に！　また、有名ヘア&ネイルスペシャル優待が受けられるよ。おまけに、入会金&初年度年会費は無料。詳しくはViVi Webへ！

込みはViVi Webから！

は面倒な書類手続きなくオンラインで入会受け内容によっては、三井住友カードからあなたが送られてくるので、必要事項を記入し、身ビーとともに返送してね。特別サービスが受ン情報も盛りだくさん。今すぐアクセス!!

三井住友カード入会案内デスク
0120-816-437
平日 9:00〜19:00
土日祝 9:00〜17:00

ViViカード会員限定プレゼント

エンジェル ハート記念香水 各1名計5名

ViViモデルのローラがイメージモデルを務めるエンジェル ハートが10周年記念のオード トワレを発売。上から：フローラルフルーティの香り「ピンクピンク」、トロピカル系「ライオン ハート ロイヤルブルー」、ジューシーな香り「ゴージャス」、お花の香りが女のコらしい「ラズベリーピンク」、シトラスの香り「ライオン ハート セイシェル」。どれにする？　すべて100ml／¥7140。問エンジェルハート☎0120-072160

応募はViViのサイトで。厳正なる抽選のうえ、当選者を決定し、発表は賞品の発送をもってかえさせていただきます。個人情報はこの企画のみに使用します。雑誌公正競争規約によりこの懸賞に当選された方はこの号の他の懸賞に当選できない場合があります。

秋えもじができたよ!

秋になったら当然、えもじも衣替え。そこで、ViVi公式デコメサイト「キラかわ♥ViViデコ」の秋の人気えもじをお見せします！　ローラえもじも秋バージョンをリリース中。早速、使ってメールも一気に秋モードにしよう！

蝴蝶网 hudie.com

色MIXでみんなと差がつく スクールgirl風コーデ♪

→地味なガーリーコーデはもう卒業！　レトロカラーをMIXしてとびきりおしゃれな〝優等生コーデ〟をマスター♪　カラーコート¥8295、ポンポンつきケーブルニット¥4095、リボンつき丸えりブラウス¥4095、チェック柄ミニスカート・参考商品、スクエアショルダーバッグ¥4095、Tストラップパンプス¥5985、頭につけたリボン¥840、だてメガネ¥1575、フリルソックス¥1365／INGNI

Bold Color Parade♥♥

INGNI

マスタード、フォレストグリーン、ボルドージュレッド……コーデをとびきりかわいく見せるボールドカラーが満載のINGNI。
ニットやワンピ、ジャケットをMIXして、進化したレトロガーリースタイルを満喫しちゃおう♥

Photo／Kenji Nakazato　Styling／Akane Matsushima　Hair&Make-up／Mifune(SHIC)　Model／Una Ito　Composition／Mio Satoh　Cooperation／PROPS NOW, BACKGROUNDS FACTORY　Design／ma-hgra

hudie.com

ブリティッシュなチェック ワンピには色タイツをON!

←ブリティッシュっぽいチェック柄ワンピはこの秋のマストアイテム！　マスタードのタイツをさし色に、レトロムードで着こなして♪　チェック柄ワンピース¥5145、配色ショルダーバッグ¥3990、アンクルストラップパンプス¥7245、カラータイツ¥1050、ピアス・参考商品／INGNI

ントロコーデが即 お得セットに注目

ゆるショーパン。最強に使える
ットで登場！　2つとも秋のス
ないアイテムだから、この機会
ショーパンセット¥5145、スエ
¥9975、ファーポシェット¥30
0、ネックレス¥1575／INGNI

蝴蝶网
hudie.com

黒リボンのついた丸
ブラウスがコーデの

←もうえりつきだけじゃ物足りないっ／
たいのは黒リボンをえり部分でキュッと結
ウス。ジャケットをはおっても、ニットと
てもおしゃれにキマるよ♪　ジャケット¥
ボンつき丸えりブラウス¥4095、ドットシ
カート¥4095、ブーティ¥7980、ハット¥
ーハイソックス・参考商品／INGNI

蝴蝶网
hudie.com

NEWS NOVELTY FAIR

9／23(Fri)～INGNI全店でノベルティフェアを実施／　期間中¥8000(税込み) 以上購入するとノベルティポーチをプレゼント♪ 毎回大人気のノベルティは即終了となってしまう店舗が続出／　お店へ急いで★　※なくなり次第終了となりますのでご了承ください。

RENEWAL OPEN　イオンモール高岡（富山）店……10／21（Fri）

オフィシャル通販サイト

大好評のINGNIオフィシャル通販サイト"INGNI STORE"//　ポイント特典や送料無料特典など"INGNI STORE"だけのお得なサービス満載♪　ぜひチェックしてみてね。

携帯メールマガジン

HOTな情報を携帯メールマガジンでGET／　メルマガ会員登録した方には、店舗情報・SALE情報・ノベルティプレゼントなど"INGNI"の最新情報を随時配信中。メルマガ会員だけのお得な特典もあり／

お問い合わせ先
HEAD OFFICE
☎078-306-1
http://www.in

バックシルエットの キレイなショーパンスタイル

←ちょっと上めについた大きめポケットでヒップアップ&小尻効果大のこだわりデニムショーパンに注目！ 自由自在に取り付けられるスタッズピンバッジでカスタマイズして！ケーブルニット￥6930、2WAYバッグ￥6930、ハット￥6930、以上3点セットで￥9975、（10／7～パリューセット）デニムショーパン￥8925、スタッズピンバッジセット￥2940、靴下￥1995、ブーティ￥13650／LagunaMoon

イチオシボトムはセンタープレスの美脚ワイドパンツ

↓くっきり入ったセンタープレスで脚長効果のある美脚ワイドパンツに。クラシックチェックを上品に取り入れられるパンツ。シフォンシャツ￥7980、チェックワイドパンツ￥9975、つば広帽￥6930、ペンダント￥2940、バングル￥3990、5連パールリング￥945、スタッズリング￥1995、リング￥1995／LagunaMoon

Information

1.バリューアイテム情報！

毎週金曜日に注目の アイテム・セットを限定発売！

♥ **9/22～ ケーブルクラッシュニット ¥5985**
（P273上　ローラ着用）

♥ **9/30～ ローゲージニットカーデ ¥5985**
（P273下　ローラ着用）

♥ **10/7～ ケーブルニット・2wayプレッピーBAG・ハット3点セット ¥9975**
（P272上　ローラ着用）

♥ **10/14～ ショートムートンダッフルコート ¥8925**
（P273上　リナ着用）

2.ランジェリーフェア情報

スペシャルプライス￥3990のランジェリーに￥4935～の新作が登場。それに伴い、9／30（金）よりランジェリーを1点購入するとポーチ付きオリジナルバスセットが、2点以上購入すると豪華な商品ももらえるよ。数に限りがあるので急いでゲットして！

3.10／28NEW OPEN！ ルミネ有楽町店 5F (☎03-5222-1673)

OPEN限定アイテム

ルミネ有楽町店オープンを記念してウールケープコート￥9975が限定アイテムとして登場。数に限りがあるのでお早めに。

OPEN限定ノベルティ

ルミネ有楽町店にて￥15750（税込み）以上のお買い物で、メイクポーチ&ミラーのセットをプレゼント。数に限りがあるのでお早めに。

SHOP LIST

渋谷109／町田109／大宮OPA／新宿ルミネEST／マルイジャム渋谷／池袋PARCO／香林坊109／名古屋丸栄／河原町OPA／心斎橋OPA／大阪高島屋／SHIBUYA 109 ABENO／梅田大丸／梅田EST／神戸マルイ／熊本PARCO／博多阪急

お問い合わせ先　☎03-5447-6539 *Laguna Moon*

PC・MOBILE共通アドレスから今すぐアクセス!!
http://runway-webstore.com/lagunamoon
ラグナムーン　検索

クラシックに
ラグナのシ

←右・チェックシ
ティーオレンジで
ケーブルクラッシ
22～バリューアイ
チェックショーパ
クハット￥5985
4935／LagunaM
デュロイのカット
ガーリーに着こな
ッフルコートと合
トムートンダッフ
14～バリューアイ
ボーダートップス
ュロイショーパン
帽￥3990、ペンダ
ールブレス各￥1
ツ￥15750／Lag

LagunaMoon
Style Up Bottoms Collection

大人クラシックなラグナの秋冬コレクション。今回は形、デザインにこだわった美脚パンツを特にフィーチャー。大人気のセット売りなど、各週で注目のアイテムが目白押し。秋が深まるにつれてどんどん目が離せないっ!

Photo/Yasuhisa Kikuchi(Vale.) Hair&Make-up/Takayuki Hazama (roraima)
Stylist Michiko Yamawaki(LOVABLE) Model/Rola, Lena Fujii
Composition/Yuko Tsutsui Design/ma-hgra Cooperation/EASE

今年のカラーボトムはコーデュロイが旬!

→ちょっと冒険のカラーボトムも美脚フレアだから履やすい一枚。ローゲージニットカーデ（9／30～バリューアイテム）￥5985、パール衿シャツ￥9975、カラーフレアパンツ￥9975、ひょう柄ハラコバッグ￥14700、頭につけたスカーフ￥3990、ショートブーツ￥14700、ブーツベルト￥4935、ピアス￥1995、ペンダント￥4935／LagunaMoon

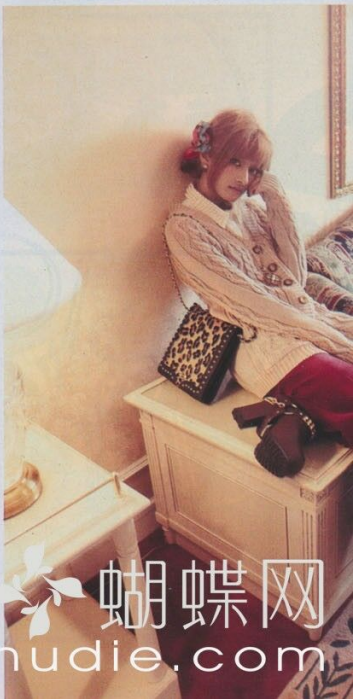

蝴蝶网
hudie.com

他にはないコダワリの
パンクアイテムが大充実
EVIL TWIN
↑×ボーダーでバランスよく着たい。ボーダーニットガウン¥15540、←レザー×スタッズのパンクなデザインがツボ。ニット¥17640／ノミネ ルミネエスト新宿店(EVIL TWIN)
話題のインポートアイテムも
ノミネに入ってるよー!!
海外ブロガー御用達！
プチプラなのがうれしい
MINK PINK
↑ヒネりの効いたデザインや柄に定評あり。シャツ¥10290／ノミネ ルミネエスト新宿店(MINK PINK)
ロックなアイテムが
年中無休で大ブレイク中！
One Teaspoon
↑コーデのアクセントに使えるね／フォトロンT¥7350／ノミネ ルミネエスト新宿店(One Teaspoon)
Check
JACKET
ェックジャケ
ど真ん中！
ったみたいな、ビッグ。ロンドンっぽい雰囲気でパンクにハズす思いェックジャケットコートタンク¥2940、レザーシネクタイ¥1575、サイ0／ノミネ ルミネエストの他／スタイリスト私物
LASSIC
HYBRID
CARDIGAN
肩部分にレザーがMIX
された旬なデザイン！
×ひざ下スカートのゆるいバランスが旬。海行のボルドーを効かせた色合わせもおしゃれでしょ。レザーMIXニットカーデ¥7350、ラグランT¥5250、ひざ下スカート¥7350、サングラス¥2625／ノミネ ルミネエスト新宿店(ノミネ) その他／スタイリスト私物
おしゃれ上級者ご愛用の
ジュエリーブランド
SAMANTHA WILLS
ネック
グル¥
エスト新
LLS)
蝶网
hudie.com

蝴蝶网 hudie.com

蝴蝶网
hudie.com

えりプ蝶々の
付いたチェック
ブラウスに
スカートを合わせて

→くすみ色のフレアスカートにインしたら、チェック柄も上品でレトロ。蝶々形えりチェック柄ブラウス¥8925、細ベルト付きギャザータックスカート¥8925、リボン付きベレー帽¥6195、レトロ丸ピアス¥1575／Supreme.La.La.

Ⅰ.シャーリングワンピ¥11340、Ⅱ.透かし編みニットカーデ¥8925、Ⅲ.ギンガムセットアップ¥13440、Ⅳ.ベルト付きダブルボタンジャケット¥19950／Supreme.La.La.

ラウンドシルエットで女のコに着れるオーバーサイズコート

→ファー付きヘチマカラーコート¥24990、フレアブラウス¥9975、ツイードキュロット¥9345、パールリボンバレッタ¥3045、バッグ¥6195、ショートブーツ¥10290／Supreme.La.La.

rmation
2(木)~9/25(日)
に税込みで¥20000以上
と、抽選で3名にリナが
ものと同じデザインの
トをプレゼント!!

ist
ルン5F ☎03-6457-4244 マルイジャム渋谷5F ☎03-6427-
イ川崎3F ☎044-201-1988 名古屋パルコ 南館2F ☎052-
なんばマルイ4F ☎06-6634-0150

WEB SHOPもチェック!
http://fw.tv/supremelala

お問い合わせ先／シュープリーム ララ
☎03-5775-7015
http://www.supreme-lala.jp

リナのレトロスウィート

Supreme. La.La.

シュープリームララ

レトロでクラシックで上品な
シュープリームララの秋のクローゼット。
シルエット、カラーで甘さと流行を
ギュッと詰め込んだアイテムは
1枚でも十分可愛くておしゃれ。
注目のえりアイテムを使った
レトロスウィートなコーデに注目♪

Photo:Keisuke Takamizu
Hair&Make-up:Mifuneh(SP-RANC)
Stylist:Hitomi Imamura
Model:Lena Fujii Composition:Yuko Tsubai
Design:alth Cooperation:CASC

パールの
クラシッ
に着る柄

←1つあると便利
は、こんなガーリ
ンピにもぴったり
分袖ワンピ¥1344
ューシャ¥2100、
り¥6090、3WAY
グ¥6195、バック
¥10940、レー
¥9975、

蝴蝶网
hudie.com

ざっくりニットカーデを羽織るだけで見違えるロックT×デニショー

←定番コーデもロングニットカーデをONすれば新鮮に。チェックタイツで派手さも+。ロングニットカーデ¥8925、フォトロンT¥5985、デニムショーパン¥8925、メガネ¥4935、チェックタイツ¥2940、レースアップブーツ¥12600／jouetie

チェックは
とめて
ー
ザインも個性的
ンならロックガ
ック印ゴワンピ
クレス（2本）
5、レザーブレ
¥2940、スタッ
jouetie

蝴蝶网
hudie.com

蝴蝶网
hudie.com

jouetie MIX GIRL!

オリジナリティ溢れるロックガ
アイテムが豊富なjouetieが、
この秋冬にお届けするレコメ
コレクション。フラッグシッ
OPENして人気爆発中のjo
新作を一挙ご紹介します!

Photos: Masami Sano (TRON) Styling: Mich
Hair & Make-up: Takayuki Hazama (roraima)
Composition: Yumiko Ito Cooperation: EAS
Design: ma-hgra

ロゴショートニ
ひょう柄ミドル
ガーリーRoc

←袖にもロゴ入りのニ
と合わせてとことんロ
ョートニット¥4935、
ト¥5985、スタッズ付
90、リボンループタイ
ムヒモブレス¥1995、
ェーン¥1995、靴¥89

Shop Li

ラフォーレ原宿
☎03-5410-2
新宿 LUMINE
☎03-3353-2
池袋 PARCO
☎03-5391-8
名古屋 PARCO
☎052-242-5

お問い合わせ先
☎03-6408-1078 jouetie

PC・MOBILE 共通アドレスから今すぐアクセス!!
http://runway-webstore.com/jouetie
ジュエティ

information

初の美容アイテム、BODYミスト登場!

保湿はもちろん、肌荒れ防止や引き締めに効果がある成分まで入ってるよ! シトラス、バニラココナッツ、フローラルの3つの香りはアロマ効果もあってルームフレグランスとしても使える! ボディーミスト各¥1995

9/22(木)~全店&WEBにてノベルティフェア同時開催!

jouetie全店ならびにWEBにて¥10500(税込み)以上購入すると、ポーチ、アイマスク、ルームシューズのオリジナルリラックスセットをプレゼント! 数量限定なのでお早めに!

←えりにはリアルファー、ポケットにリボン、裾がスカラップと三拍子揃ったウールコートはリアも大絶賛の可愛さ。ウールコート¥12600、ひょう柄ボーラーハット¥5775、バッグ¥5985／Pinky Girls　その他／スタイリスト私物

一枚で女のコらしくなるドーリーコートはデートに着たい

蝴蝶网
hudie.com

pretty dress.
his is so cute!
s on.
ly cute.
sweet
new coat.

クラシックなローズプリント

→エレガントな印象を与えてくれるローズプリントワンピは普段からとり入れたい王道のクラシックアイテム。ローズプリントワンピ¥8925／Pinky Girls

←ボトムにinして着ても可愛いブラウスは一枚欲しい！　一枚でシンプルコーデがパッと華やかになるよ。ローズプリントブラウス¥6195／Pinky Girls

Iwear a pretty dress.
Look! This is so cute!
Try this on.

ワンピに
足せばガーリー
クに

information

Pinky Girls Fair 開催

9月22日（THU）～Pinky Girls全店で"Fair"を開催。Pinky Girlsオリジナルプリントのアイテムが揃うよ♪　また例柄のFair限定ショップ袋も作っちゃいました！　フェア期間中にお買い物するとGETできるよ。
（※数に限りがございます。なくなり次第終了となりますのでご了承ください）

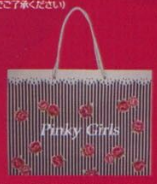

NEW SHOP OPEN!
横浜ポルタ店　10月8日OPEN!
札幌ポールタウン店　10月下旬OPEN!

お問い合わせ先
Pinky Girls
☎ 03-3477-5054
http://www.pinkygirls.com

Pinky Girl

Lady Classic

Pinky Girlsの秋新作をリナがレディクラシックスタイルでお届け。
女のコのハートを掴んで離さない、本当に可愛いアイテムを厳選したよ。
みんなが気合を入れておしゃれしたい日の参考になったらいいな……♥

Photos: Keisuke Fukamizu(model),Makoto Muro(still)
Styling: Michiko Yumawaki(LOVABLE)
Hair & Make-up: Yuri Miyamoto(roraima)
Model: Lena Fujii Composition: Yumiko Ito
Cooperation: EASE.PROPS NOW Design: attik

茶系小物で
ばさらに上
のクラシック

←ダブルボ
なムードを
ックワンピ
るリボンベ
ックワンピ
ット¥4725
ソックス¥
パンプス¥
s

蝴蝶网
hudie.com

蝴蝶网
hudie.com

はトロンプ
で差をつけて

ルイユニッ
¥4835、チュ
ースカート¥
ーラー帽(パ
¥3045、エナ
ド¥5145、サ
ブーツ¥7245
ワ(one way)

ゆるパンに合わせ
たいルーズなカーデ

→MIXニットドルマンカーデ¥5145、スタッズタンク¥1995、ワイドパンツ¥5145、ベレー帽¥2940、ストーンピアス¥1575、Tストラップパンプス¥5145／プレポワ(one way)

いポイントは
りのサイズ感

ークレビッグコー
フラワードット
525、デニムショ
095、3 WAYス
グ¥6195、スト
¥1050、レザー
ブーツ¥9345／プ
e way)

秋の透けを楽しめ
るラメ入りニット

→ラメルーズニット¥4095、ラメタンク¥1785、ドットプリーツスカート(ベルト付き)¥4095、だてめがね¥1575、ペンダント¥1575、サイドゴアブーツ¥7245／プレポワ(one way) レッグウォーマー／スタイリスト私物

IST
／大宮アルシェ／名古屋丸栄／河原町OPA ／天神コア
ンイユ／イオン浜松志都呂／PARK近鉄パッセ／PARK
／渋谷109阿倍野(他店舗は公式HPまで)

HP
http://www.one-way.jp/

MOBILE
http://bemss.jp/one-way/

お問い合わせ先：
株式会社フレポワ
☎03-5474-1211
one way

注目すべきはオ
サイズのジャケ

←なで肩シルエット&
イズ感。今一番欲しい
の形がコレ。ウールオ
ケット¥9345、クラッ
ーパンツ¥5145、ファ
¥3045、チェーンクラ
45、ストーンピアス¥
パールネックレス¥199
ダブルリング¥1260
(one way) インナー
スト私物

レディでクラシックで
ちょっとカッコイイ。ワ
の秋冬はそんな欲張りな
サイズ感や形にこだ
今年らしさをギュッと詰
アイテムばかり
ミーハーガールの注目

撮影／菊地泰久(Vale.) ヘアメイ
(NAP) スタイリスト／コギソ マナ
夏子 構成／岡井裕子 デザイン／atu

蝴蝶网
hudie.com

蝴蝶网
hudie.com

る見えする
コート
合わせるのが
ト¥20790、ス
VOLCOM　そ

**男の子風に着こなしたい
オーバーサイズコート**

←パーカをレイヤード。カジュアルに着崩すジャケットコートがカワイイ。ウール混ジャケットコート¥22050、ドットパーカ¥12180、シャツ¥8190、ショーパン¥7140／VOLCOM　その他／スタイリスト私物

**えりのボアがアクセント
のコンパクトブルゾン**

→ゆるいシルエットにあきたら、あえてのコンパクトブルゾンで男の子。インナーとして着たGジャンが新鮮。ボア付きブルゾン¥16590、Gジャン¥11340、花柄レギンス¥7140／VOLCOM　その他／スタイリスト私物

ム)
-7139
olcom.jp

蝴蝶网
hudie.com

黒がちの冬だからこそ！
モノトーンに映える赤

→今欲しいアウターはたっぷりなサイズ感。スタンドカラーコート¥18690、ボーダートップス¥6720、切り替えレギンス¥9240／VOLCOM　その他／スタイリスト私物

OUTER COLLECTI

スポーティー&デイリーカジュアルなボルコム
2011アウターコレクション！　サイズ感、デザイン
メンズライクな感じが今の流行にぴったりなん
リアルに着回せる今年の一枚はココで見つけ

Photos:Masami Sano (Tron/Model)　Styling:Chisato Takagi　Hair&Make-up:G
Model:Sara Mary　Composition:Yuko Tsutsui　Design:ma-hgra

蝴蝶网
hudie.com

蝴蝶网
hudie.com

RIP THE SWELL

みつきのプチプラちゃん♥な靴!!

とにかく靴フェチなViViッコ必見。可愛くてプチプラな靴が揃うと大評判のRIP THE SWELLオススメラインナップを、みつきがガーリースタイルでTRY! 足元の印象をガラリと変えたい秋冬にピッタリなアイテムが豊富にあるから見逃せないよ。コレを見たらお店へダッシュ!

撮影／中里謙次（モデル）、武藤誠（静物） スタイリスト／今村仁美 ヘアメイク／簡隆行（rcraima） モデル／大石参月（本誌専属） 構成／伊藤由美子 デザイン／ma-hgra

みつきがはいた色バリはコレ!

普段よりもっと脚が長く、キレイに見える本命ブーツ

←ブーツ大本命は美ラインNo.1のコレに決定。ウエッジロングブーツ〈ダークブラウン、パープル〉各¥7140／リップ ザ スウェル

Are you ready?

Love

しっくり馴染んでスタイルUP間違いなしのニーハイ

←適度なフィット感とニーハイ丈が、脚のラインをキレイに見せてくれる美ブーツの条件だよ。歩きやすいウエッジもこだな優秀ブーツです。ウエッジロングブーツ¥7140／リップ ザ スウェル グレンチェックジャケット¥30450／モロコバー新宿ルミネ店（ディスコバレー） ハート柄ロンパース¥8820／Lily Brown ハット¥4935／ダズリン メガネ¥2625／Noela

色&柄豊富なポインテッドトウがナント¥3980!!

←ヒプラ&ひょう柄はかせない。ラインストーンパンプス〈ブラック／ゼブラ、レッド〉各¥3980／リップ ザ スウェル

お問い合わせ先

リップ ザ スウェル（ジーフット東京本部）
☎03-5566-8863
http://www.shoesdirect.jp
※常月曜～金曜 AM11:00～PM5:00
※購入はWEBまたは直営店舗になります。

モデル／武藤誠（静物）
ヘア&メイク／間隆行
参月（本誌専属）
イン／FORM

ックス!!

そこを誰よりも完べ
今すぐマネっこしましょ。

総仕上げは、やっぱりソックステクにかかってる！
く決められる、最新ルックをまとめてお届け★

シンプルな美脚 ニーハイソックスは ヘビロテ確実！

サイドのさりげない縄編みがこだわり♥ 何足でも欲しくなる、超優秀ソックスなんです／ロングハイソックス￥1365／Tabio（靴下屋） ニット／スタイリスト私物 ベルト付きコンビネゾン￥22050／FREE'S SHOP（FREE'S PHRASE） ベレー帽￥3675／CA4LA ショールーム（CA4LA） パンプス￥8295／エスペランサ 渋谷109店

はいたのはコレ！

雪柄ソックス×スキニーの レイヤードで差をつけよう

足元にボリュームをもたせるソックステクで、脚が細長く見える効果あり！ 雪柄ソックス￥1365／Tabio（靴下屋） ジャケット￥11900／DZOC Tシャツ￥13125／FREE'S SHOP（SIMEON FARRAR） スキニーデニム￥8295／MIIA ハット￥9240／KAWI-JAMELE メガネ￥2625／titty&Co.新宿店 ブーツ￥11340／エスペランサ 渋谷109店

はいたのはコレ！

ーマーで足元を が今年バランス

まれたカラフルなネップ
コッぽいおっきな足を作
ックウォーマー￥1680／
スウェット￥3680、シ
GO スカート￥5985／
の他／スタイリスト私物

はいたのはコレ！

↓トップのリブの部分は折り返してもたるませてもOKだよ。ロングハイソックス各￥1365／Tabio（靴下屋）

←はき心地をとことん追求。モコモコ感、2枚重ねしてもかわいいよね。ソックス各￥945／Tabio（靴下屋）

↑ルーズにたるませてはくだけで、おしゃれ感はグッとUP。レッグウォーマー￥1575／Tabio（靴下屋）

→レトロなスタイルをパワーアップさせるアーガイル。ソックス各￥1[illegible]／Tabio（靴下屋）

←レインボー色のボーダーに胸キュン。メスニーカーでやんちゃに！ソックス￥1050／Tabio（靴下屋）

蝴蝶网
hudie.com

蝴蝶网
hudie.com

みつきの

靴下屋に行けば流行りがわかる

LOVE

はいたのはコレ！

ライン入りロングハイソックスで流行のロンドンコーデが完成だよ！

人気のローファーソールシューズと相性バツグンのダイヤ柄のリブに注目の美脚デザイン。はいてるとたるませてはくのがオススメです。ライン入りソックス￥1365／Tabio（靴下屋）　ベスト￥16800／DraS Tic／AULA AILA　シャツ￥8925／パロックジャパンリミテッド　ロングスカート／チェックスーツ／ZARA　ハット／WC BOY　バッグ￥4725／Pretty Ball 新宿店　ネックレス￥7875／grande　バッグ￥3990／OZOC　ローファーソールシューズ￥3255／ロッフ　ペランサ 渋谷109店

→人気の楽器柄がついに登場。バンドスをポップにアレンジして☆ソックス￥945／Tabio（靴下屋）

←パッチワーク風のネイティブ柄。くしゅっとラフにはくのがオススメ。ソックス￥1050／Tabio（靴下屋）

←流行のガールパンクスタイルにもってこいだね♥ソックス￥1050／Tabio（靴下屋）

↑はき心地のいいざっくり編み。タイツやレギンスとのレイヤードに◎。ソックス￥945／Tabio（靴下屋）

←レトロ靴に合わせたい、甘いレースフリルに♥です。ソックス￥1365／Tabio（靴下屋）

↑ブーツからチラっと見せたり、かぶせたりアレンジを楽しんで。ブーツカバー各￥1890／Tabio（靴下屋）

NEWS!
靴下屋のカラ
タイツが売れ
Tabioオフィシ
靴下のキャラ、ソックス
や足元コーディネートが
は要チェック★
http://ameblo.jp/
お問い合わせ先 タビ
☎03-3462-20
☎06-6632-12
www.tabio.co

蝴蝶网
hudie.com

どんな格好にも合う！
ひょう柄盛めウエッジ

←さりげない柄MIXで秋のジャケスタイルもワンランクアップ。ひょう柄ウエッジブーティ¥6990／RANDA　配色ジャケット¥12390／ギムレット　ハイウエストショーパン¥6185／ロイヤルパーティー　ロゴT／スタイリスト私物

01ストラップパンプス各¥5490、02ショート丈ウエッジブーティ各¥6990、03ベルトショートブーツ各¥7990、04太ヒールブーティ¥8990／RANDA

RANDA
［問い合わせ先］
RANDA
☎06-6771-0389（平日10:00〜17:00）
［Shop List］
原宿店 ☎03-3479-5103　新宿店 ☎03-3225-3203
心斎橋店 ☎06-6212-7758　三宮センター街店 ☎078-393-1787
名古屋PARCO店 ☎052-253-6299　上記ほか25店舗展開中。
詳しくはRANDA web store SHOP LISTをご確認ください。
［New Shop］ 9/16 福岡PARCO店 OPEN!
［URL］ RANDA web store www.kobe-randa.com

配色で勝負！ 流行のバイカラーパンプス

→超太ヒールが重めでトレンド感アップ。ストラップサンダル¥7990／RANDA　ラムファーベスト¥29400／Soareak　ブラウス¥10290／KAWI JAMELE　ペンシルスカート¥6930／ローズブリット　ハット・参考商品／Barbie　バッグ¥6825／エゴイスト渋谷109店

蝴蝶网
hudie.com

RANDA

Autumn Collection

秋のおしゃれを楽しむなら、まずは足元から！　RANDAで見つけた色も柄も形もトレンド満載の旬な靴たちなら、どれも秋気分を盛り上げてくれること間違いなし。欲しかった靴が絶対見つかるはず！

09ひょう柄ハラコブーティ¥9490、10スエードショートブーツ¥6990、11レースアップサンダル¥7990、12プラットフォームパンプス各¥5990／RANDA

撮影／中里謙次（モデル）、武藤誠（静物）　ヘアメイク／関隆行（roraima）　スタイリスト／今村仁美　モデル／紗羅マリー　構成／筒井裕子　撮影協力／EASE

If you can dream it, you can do it.

『可愛いミントケースで
今日もごきげん♥』

ローラもお気に入り!

蝴蝶网
hudie.com

ブレット デイジー¥
ナたブラッシュキーチ
リン)各¥1290／ディ
谷公園通り店 テーラ
6720／ポイント(JEA
えりつきシャツ¥6300
TOPMANミラザ新
) キュロット¥17640
宿ルミネ店(ディスコパ
ーバッグ¥22050／BO
2店 ニーハイソック
オ(ショセット) リン

スワロフスキーデコキラキラ
輝いてキュート!

↑グレープミントタブレット デイジー
～¥600、↓iPhone4専用 ハードカバ
ーデイジー¥1980、クリスタルカ
キュレーター★電卓 デイジー¥1890
／ディズニーストア渋谷公園通り店

©Disney

News! News! News!

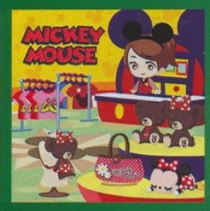

GREEからゲームが登場!!

『マイ・ディズニーストア』は、世界でひとつのディズニーストアがつくれる基本無料のゲーム！『ユニベアシティ』などのキュートなグッズを集めて飾れば店長気分も味わえ、友達とのグッズ交換やコンテストも楽しめます！

超キュートなデコメ素材が続々!

キュートなモカ&プリンの絵文字やライン、テンプレートなど、いつものメールを可愛く演出する素材がたくさん登場してるよ！ 自分だけの組み合わせで大好きなキャラたちのオリジナルデコメを作って、さっそく友達に自慢しちゃおう♪

ここからGET!

ウワサ1 彼とペアで持つと恋が長続きする!?

ウワサ2 テストの時持ってくと実力発揮できた!!

お問い合わせ先／
ディズニーストア渋谷公園通り店
☎03-3461-3932
http://disneystore.co.jp

ローラの Everyday ユニベアシティ

毎日一緒でHAPPY〜!!

見るだけで笑顔になれちゃう、超キュートなぬいぐるみ・ユニベアが今、大ブーム
ローラも、可愛い♥とお気に入りで、バッグにさりげなくつけて今日もお出かけ中

撮影／中里謙次（モデル）、武藤誠（静物）　スタイリスト／コギソマナ
ヘア&メイク／宮本由梨（roraima）　構成／田村宣子　デザイン／ma-hgra　撮影協力／Home

I Love UniBEARsity

『ユニベアつけてると
なんだか元気が出るんだ〜!!』

シンプルなバッグのアクセントとしても♥　ブラッシュキーチェーン（モカ・プリン）各￥1260／ディズニーストア渋谷公園通り店　ターンチェックワンピース￥15750／RYZAルミネ新宿店（RYZA）　タートルニット￥3990／ローズプリット　ボルドートートバッグ￥6930／ポイント（COLLECT POINT）　めがね￥4200／C.C.カントリー　リボンバレッタ￥1260／Grandedge渋谷109店　リング／モデル私物

蝴蝶网
hudie.com

蝴蝶网 hudie.com

冬のおしゃれはなんといってもアウター勝負！　コートがオール5000円以下という破格のBEST MART GIRLSなら、カジュアル系からレディ系まで、欲しいものを欲しいだけ！ なんていう夢のお買い物が実現♪

撮影／中里謙次（モデル）、武藤誠（静物）　ヘアメイク／間隆行（roraima）　スタイリスト／今村仁美　モデル／大石参月（本誌専属）　構成／筒井裕子　撮影協力／PROPS NOW

蝴蝶网 hudie.com

ROI
SU
就活は
スーツで決さ
リクルートスーツがなくちゃ就活は始まらな
説明会に行くにも、OG訪問するにも、
気合の一着がそろそろ必要です。
そこで今買うべき就活スーツ&グッズ、
さらにセンパイGirlsに向けてはフレッシャ
スーツを、一気にご紹介します!
撮影／倉本ゴリ（モデル）、武藤誠（静物）スタイリスト／今村仁美
ヘアメイク／中村未幸（roraima） モデル／ローラ
構成／中村オリエ デザイン／FORM
今日は面接だよ♥
細身でフィット感がある
スーツのおかげで
第一印象もよくなりそう!
リクルートスーツにもおしゃれ感を求めてしまうのが就活ガールズの本音。そこでオススメなのがこのルック。シルエットが綺麗なのはもちろんのこと、動きやすさも抜群な優秀デザイン。ジャケット￥24000、ブラウス￥3980、スカート￥11000、バッグ￥7980、パンプス￥9980／はるやま商事（ViVi fleurs）
informatio
お問い合わせ先
はるやま商事株式会社
0120-923-924
はるやま
マスカット
紳士服
ViVi公式通販でも取り扱い
◀このバーコ
み取ってサイ
セス/ 掲載
えちゃいます
http://netv

hudie.com

デートでカレ氏に乗ってもらうのもいいけれど、女のコだけでのショッピングやドライブ、時には通勤にも使える車があったらどうだろう。毎日が楽しいはず。でも、最近はガソリンの値段も高いし、自然環境への影響も気になるのも事実……。
そんなViVi読者に絶対に乗ってもらいたい車がダイハツからこの秋デビューします！　その名も、「ミラ イース」！

media.com

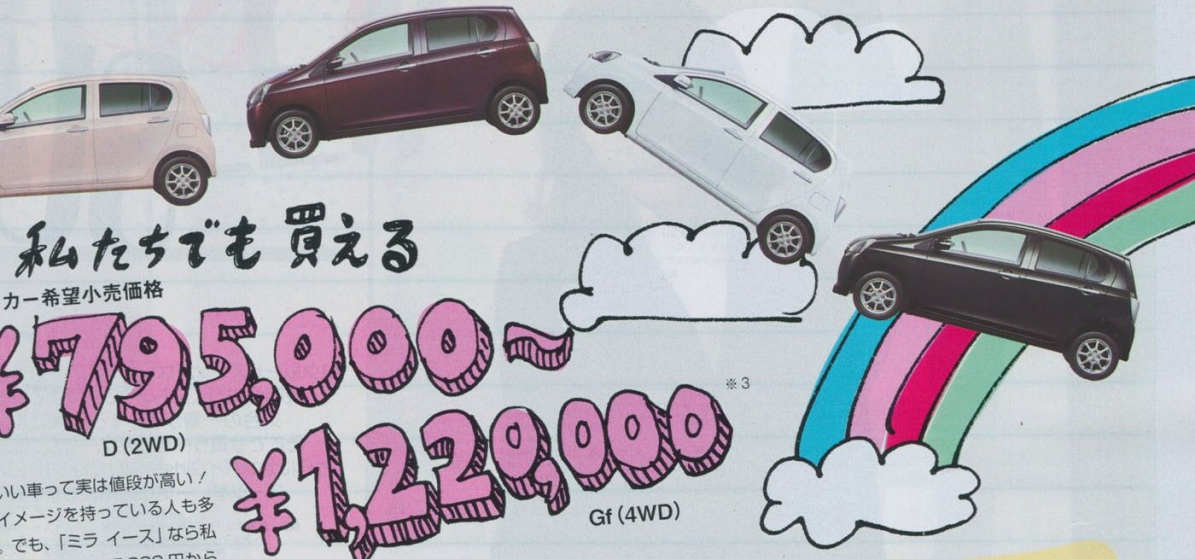

私たちでも買える

カー希望小売価格

¥795,000～

D (2WD)

¥1,220,000 ※3

Gf (4WD)

いい車って実は値段が高い！
イメージを持っている人も多
。でも、「ミラ イース」なら私
も手の届く795,000円から
れています！　燃費もいいし、
にやさしい車って魅力的☆

X (2WD) ¥995,000 ※3

いま車に乗るなら、エコカーだよね！

ルマで、
行きた～い♥

このクルマ、ちっちゃくて可愛うぃ～!!

JC08モードで

燃費リッター30km!! ※2

10・15モードでは、32km/l ※2

※1　平成22年度燃費基準＋25%達成車
※2　国土交通省審査値2WD　燃費消費率は定められた試験条件での値です。お客様の使用環境（気象、渋滞等）や運転方法（急発進、エアコン使用等）に応じて燃料消費率は異なります。なお、JC08モード走行は10・15モード走行に比べ、より実際の走行に近くなるように新たに設けられた試験方法で、一般的に燃料消費率はやや低い値になります。
※3　価格はメーカー希望小売価格（消費税込み）で参考価格です。価格は販売会社が独自に定めていますので、詳しくは販売会社におたずねください。また、北海道地区はメーカー希望小売価格が異なります。価格はスペアタイヤレス&タイヤパンク応急修理セット付の価格です。保険料、税金（消費税除く）、登録料等の諸費用は別途申し受けます。オプションおよび取付費はメーカー希望小売価格には含まれません。自動車リサイクル法の施行により、リサイクル料が別途必要となります。詳しくは販売会社におたずねください。

ハイブリッドじゃないのに低燃費。※1 性能がいいのにこの価格。
ViVi 読者にぴったりの「ミラ イース」登場!!

第3のエコカーBOOM、きています!!!

ViVi モデルは誰が出るのかな?

hudie.com

YOUTUBE のスペシャルチャンネルにて ViVi モデル×「ミラ イース」コラボ動画を配信中!!!

YOUTUBE のスペシャルチャンネル『未来素敵☆チャンネル』に ViVi モデルが登場するよ! サプライズ&スペシャルな動画を 4 カ月間にわたってアップしていくから絶対チェックしてね!

http://www.youtube.com/user/miraisuteki

facebook のページもあるみたい。チェックしなきゃ☆

毎週動画がされるみ

YOUTUBE スペシャルチャンネルで ViVi デコレーションで可愛くなった「ミラ イース」が大活躍!

第3のエコカーって何か気になる!

ケータイでもチェックしよ!

※サイト・車両ともデザインイメージです。

問い合わせ先:ダイハツ工業㈱お客様相談室 フリーコール 0800-500-0182 受付期間:[平日] 9:00 ~ 19:00 [土日祝] 9:00 ~ 17:00

蝴蝶网 hudie.com

ViVi 2011 NOVEMBER

BRAND NEW GOODS

新製品レポート

hudie.com

Ayu×アクアスキュータム 160thコラボコートを手に入れろっ！

創業160周年を迎える老舗ブランド、アクアスキュータムとAyuの強力タッグが実現。最高にクールで美しいトレンチコート（￥72450）が完成したよ。まるでヴィンテージドレスのようなシルエットはコラボだからこそ。デパートで順次開催のコートイベントではノベルティプレゼントも。問RENOWN PRESSPORT ☎03-5772-7170 http://www.ayu-aq.com/

アナ スイの

ギフト缶が

アナ スイのネイルカ

対象商品を購入する

ト ボックス（限定品

日発売）」が¥525で

ーク風のデザインが

自分や友達へのプレ

スイ コスメティック

ヴィヴィアンの官能的な香り♥

秋になったら香りもチェンジしたいもの。「ヴィヴィアン・ウエストウッド ノーティ アリス オードパルファム（30ml／￥7350・50ml／￥9975・75ml／￥11550）」のちょいセクシーで温かみのある香りが秋の涼しい空気にマッチ。カレ受けも◎。問コティ・プレステージ・ジャパン☎03-5413-1062

本物の輝きにうっとり ティファニーのジュエリー

愛され続けるジュエリーブランド、ティファニーがブライダル フェアを開催中（～10月10日）。「ティファニー グレース」コレクションのエンゲージメント リングなど、新作がずらり。予定がなくとも一見の価値あり。本物に触れてセンスを磨こう。問ティファニー・アンド・カンパニー・ジャパン・インク☎0120-488712

©Tiffany & Co.

秋メイクの主役は YSLのNEW LIP

今やルージュはアクセサリー。ファッションに合わせて変えるのが常識です。YSL「ルージュ ピュールクチュール ゴールデン ラスター（全12色／各￥3885／9月30日発売）」はゴールドの繊細なきらめきを秘めた美発色が自慢。艶やかな、うるキラリップがあなたを格上げ。問イヴ・サンローラン・ボーテ☎03-6911-8563

日本代表内田

おしゃれカ

プレーはもちろん、

ッカー内田篤人選手

（￥1680／幻冬舎）」

なんと、ユニホーム

ートショット満載な

違う内田選手が見る

リント入りポストカ

版を3名にプレゼ

集部。問幻冬舎☎03

エテュセのBBクリームで赤ちゃん肌が叶う

スキンケア成分をたっぷり配合したエテュセ「BBミネラルクリーム（40g／￥1890）」。肌の内側からしっかり潤わせ、テカリや毛穴をカバー。軽い質感で肌なじみも抜群だよ。ニキビになりにくい処方が嬉しいね。同時発売のパウダーもお見逃しなく。問エテュセ☎0120-074316

レブロンのメタルシャドウに注目★

秋の目元は深みのあるダークカラーがイチオシ★　レブロン「モルテンメタル アイシャドウ（全3色／各￥1260／限定品）」はメタリックなベーシックカラーをセット。絶妙なキラメキを放つ2色をまぶたに重ねるだけで立体感をON／　密着力の高いクリーミー質感だから、美発色がくずれず長持ち！／　問レブロン☎0120-803117

パンテーン史上最高ダメージケアオイル

パンテーン「アドバンストダメージリペアオイル（300ml／オープン価格）」は、深刻なダメージの繰り返しを断ち切るだけでなく、未来のダメージから髪を守ってくれるよ。使うたびに毛先までなめらかな髪へ。毎日の習慣にしてね／　3名にプレゼント。欄外を読んで応募してね。問P&G☎0120-021327

RMKの新プレストパウダーでNEOツヤ肌を実現！

肌の凹凸やくすみなどあらゆる肌トラブルをカバーして自然なツヤ肌へ導く、RMK「プレストパウダーNP（全2色／SPF14・PA++／各￥4725）」。3種の異なる色と質感を付属のブラシで混ぜて肌にのせるだけ。Let's Try。問RMK Div.☎0120-988271

メイベリン史上最長！激長な上向きまつげ完成です！

メイベリン ニューヨークから上向きロングを叶える「ラッシュニスタ（全1色／￥1260）」が10月15日発売。本物のまつげのような黒くて長いファイバーが、まつげをグングン伸ばしてスッと上向きに／　ダマなしの美ロングまつげが長時間続くよ。発売が待ち遠しいね★　問メイベリン ニューヨーク☎03-6911-8585

OZOC×WILDFOXのコーデュロイショーパン

WILDFOXのデニムラインとOZOCがコラボしてカラーコーデュロイショーパン（全3色／各￥9990）が出来ました～／　10月28日OPENのルミネ有楽町店限定で発売されるよ。写真のピンクのほか、ブルー&ブラウンがあり。詳しくはhttp://ozoc.jpで。

キメラルックスの公式Webショップリニューアル

世界の厳選した流行アイテムが揃うキメラルックスの公式オンラインショップ（http://www.chimeraluxe.com/shop）が新しく／　ワンティースプーンなどの人気商品からココでしか購入できないものまでバリエが豊富。メンズもあるのでカレと一緒にチェック。問ジャック・オブ・オール・トレーズ☎03-3401-5001

ゲランのクラシックメイクにチャレンジ

ベーシックカラーの立体EYEや深紅のリップなど、時代が変わっても愛されてきたクラシカルなメイクが今、再び熱い。ゲランの秋のコレクション（全4種／￥3360～￥8085）の計算されつくした色や質感のサポートがあれば簡単★　自分の新しい魅力を引き出してくれるはず！問ゲラン☎0120-140677

★プレゼントに応募される方ははがきに〒、住所、氏名（フリガナ）、年齢、性別、職業、電話番号を明記のうえ、P1は〒534-8799　郵便事業（株）都島支店留 P&G「パンテーン　アドバンストダメージリペアオイル」プレゼ
112-8001 東京都文京区音羽2-12-21（株）講談社ViVi編集部「内田選手カレンダー」係までご応募ください。★厳正なる抽選のうえ、当選者を決定します。当選者の発表は賞品の発送をもってかえさせていただきます。雑誌公正
当選された方は、この号の他の懸賞に当選できない場合があります。締め切りは10月21日（金）です。★プレゼント1でご記入頂いた個人情報は提供会社により管理され賞品発送のみに使用いたします。プレゼント2でご記入頂
報は今後の記事制作においての参考にし、個人情報はこの企画以外での目的に利用することはありません。

ノ事情SNAP!

ィイ端末の常識となったiPhone。おしゃれ読モはほぼ100%の確率で使っていました！　そんなみんなのオススメアプリなど、リアルなスマートフォンライフを
を見してきたよ。&これからiPhoneにしようかなってコも必見、ビューン for WomanってていうViViが読めて買い物もできるアプリも登場したのでお見逃しなく！

村菜月（取材）、武藤誠（静物）　構成／伊藤由美子　デザイン／FORM

みんなのoneライフをパラッチ!!

ィ読モのみんながどんな風にiPhoneを駆
のかアンケートを実施。携帯機能はもちろ
色んな情報をGETしてるコが多かったよ。

蝴蝶网 hudie.com

寒川綾奈さん
フリーター・22歳

Q. iPhoneはいつから使っていますか？
iPhone 4は今年の6月から使ってます。それまでは普通の携帯だったけど、替えて大正解。

Q. どんなときに、イイ！便利！と思いますか？
ブログに写真を載せるのがごく楽！　暇つぶしにも◎で何時間でもいじってられます。

Q. 主にどんな機能を使っていますか？
PCサイトの閲覧とかブログ更新。あとアプリで写真の加工もするし、Twitterやゲームも。

高橋奈々さん
フリーター・21歳

Q. iPhoneはいつから使っていますか？
iPhone 4は5月から。iPhoneを使い始めてからは1年。ブログやTwitterの更新が便利！

Q. どんなときに、イイ！便利！と思いますか？
ブログ用の写真とかを可愛く加工できるアプリがあるし、PCサイトが見れるところ。

Q. 主にどんな機能を使っていますか？
カメラ、Twitter、アメブロの更新、iPodは絶対毎日使う定番機能。ないと超困ります!!

岩本貴和子さん
青山学院大学2年生

Q. iPhoneはいつから使っていますか？
1年半くらい前から。大学生になったからにはスマートフォンを使いたくて。

Q. どんなときに、イイ！便利！と思いますか？
iPhoneを1台持っていれば、PCみたいに使えるし同時に色んな事ができちゃうところ。

Q. 主にどんな機能を使っていますか？
カメラ、写真加工や料理レシピ、お金換算のアプリなどをよく使ってます。色々できて便利。

永棟安美さん
城西国際大学1年生

Q. iPhoneはいつから使っていますか？
高3の10月からiPhoneを使ってます。普通の携帯より色んなアプリがあって面白い！

Q. どんなときに、イイ！便利！と思いますか？
スケジュール管理に便利なアプリがあったり急いで検索したい時PC代わりに使える所。

Q. 主にどんな機能を使っていますか？
スケジュール機能、Yahoo! やGoogleなどの検索エンジン。グループメールもよくします。

北村早紀子さん
大妻女子短期大学1年生

Q. iPhoneはいつから使っていますか？
友達も持ってるコが多いし、大学に入ってすぐの5月にiPhone 4にのりかえました。

Q. どんなときに、イイ！便利！と思いますか？
アプリがたくさんあるから暇つぶしに最高(笑)。通学時間にiPhoneなしは考えられない。

Q. 主にどんな機能を使っていますか？
カメラ機能、交通機関の乗り換え案内やゲーム。あとTwitterとかブログが更新しやすい。

自分だけのカバーがつくれる!!

「カバコレ」BOOM♥

iPhoneカバーってたくさんあるけど、自分だけのカバーが欲しいコには「カバコレ」アプリがオススメ♥　自分で撮った写真や、デザインギャラリーから選んで、世界にたった一つだけのカバーを作れるよ！　注文後最短1週間で完成して送料無料。一律¥3480(税込)で作製できます。

水野麻衣さん
お店には売ってないようなデザインがいっぱい揃えるからうれしくなっちゃいます。

小林徳香さん
ゾウのお顔のかわいいoneカバーなんてないでしょ？　名前も入れました。

青山恵津子さん
バラの写真の上に文字フォントや色を自分で選んで調整して作ってみました。

寒川綾奈さん
自分でとっておきお気に入りの写真をアプリで加工してカバコレしました。

高橋奈々さん
英字のお手紙をカバコレ♥　どこでも売ってないオリジナル感が嬉しい。

蝴蝶网
hudie.com

おしゃれ読モの

今ドキGirlsのケータイ新常識をリサ

スマートフ

青山恵津子さん
中央大学4年生

高橋奈々さん
フリーター・21歳

小林徳香さん
中央大学2年生

“ケータイはiPhoneがあたりまえっ!!”

スマートフォンの中でも圧倒的なアプリ数、デザイン、使いやすさが世界基準のiPhoneが断然人気。今なら他社からののりかえで¥10000分の商品券プレゼントがあるよ。学生なら最大¥20000分の商品券がもらえちゃう超お得なキャンペーンなのでのりかえを考えていたコはショップへ急いで。（2011年9月末日まで）

おしゃれViVi読者にアンケート実施!!

のクチコミ人気アプリなう!

42万5000以上もあるiPhoneのアプリ。そんな中から今最もHOTな人気アプリを読モのみんなに教えてもらったよ〜。このアプリたちさえ押さえておけば話題に乗り遅れることなし!

育てたなめこをズバッと収穫!

「おさわり探偵なめこ救援キット」

なんと言っても収穫が楽しいゲーム。収穫すればするほど色んな種類のなめこが登場する。全30種類いるなめこを集めて図鑑をコンプリートするのだ!

mode.com

声をメールで送れる

「Hey Tell」

知らなきゃ損するボイスメッセンジャー! HeyTellユーザー同士でボイスメッセージを無料でやりとりできるよ。喋るだけだからメールよりも簡単で超便利。

ゲーマーのハートをガッチリキャッチ♥

「桃太郎電鉄JAPAN+」

お馴染みの桃鉄がiPhoneにも登場。普通にハマりますね、桃鉄は裏切りません。無料バージョンなら1年版を楽しめるよ。物足りない人は有料の完全バージョンを♥

モンスターを爆破!

「Monster Blaster」

同じモンスターを揃えて爆破させるテトリスみたいなゲーム。単純なゲーム性だからずっとやってられるし、ストレス発散もできる! ¥85で、かなり楽しめる♡。

「もし彼氏が外国人だったら英会話」で楽しくレッスン♡

3人の外国人彼氏から相手を選んで電話での会話を楽しみながら毎日リスニング練習。選ぶ相手によって話も変わるから面白い。¥85でダウンロードできるよ。

アメブロのペタを一元管理!!

「ペタ管理」

アメブロのペタ機能に特化した管理アプリ。自分についたペタ、つけたペタを一覧表示できたり、アメンバーを表示したりブログをチェックできて便利だよ。

おしゃれ有名人のファッションやネイル情報をチェック!!

「ME♡HER」

アメブロの女性有名人の私服やネイルのブログ写真を集めたアプリで、カテゴリごとに写真をチェックできるからおしゃれの参考にしてるよ。

「Cross Process」って写真加工アプリでおしゃれ加工してるよ〜

写真加工アプリの中でも評価が特に高い有料のアプリ。とにかくどんな写真もおしゃれな色合いに仕上がるしこれはオススメ。¥170でダウンロードできるよ。

高橋奈々さん
フリーター・21歳

Twitterは断然

「TwitBird free for Twitter」

ちょっとこじゃれたメニュー画面と使いやすさが気に入ってます。タイムライン表示も見やすいし更新もしやすいからTwitterをするときは愛用してます。

「PictureShow」は一発で写真が可愛くなるよー!

写真加工に欲しい機能が全部揃ってる、初心者にも簡単な優秀アプリ。¥170だけどコストパフォーマンスはかなりイイと思います。

岩本貴和子さん
青山学院大学2年生

「くまぬりえ」っていうぬりえアプリで芸術作品を!

ネーミングそのままの内容でくまの絵にぬりえをしていくアプリ。出来上がった時の達成感がたまりません! アプリの説明も面白いから読んでみて。

おもしろゲームでヒマつぶし!!

「美食生命体はらぺこモグモン」

モグモンっていうキャラにおいしいごはんをあげて育てるゲーム。モグモンは全30種類いてそれをコンプリートさせるんです。グルメで可愛いモグモンに夢中!

水野麻衣さん
大妻女子短期大学2年生

「Hungry Shark-Part 1」

ちょっとバイオレンスな(笑)人食いザメのゲーム。無料なのにこの完成度はスゴイから試しにやってみて! 飽きないからヒマな時はずーっとやってます♥

スマーフが可愛くてメロメロなんです〜♡

「Smurfs' Village」

とにかくスマーフの可愛さに悶絶! ゲームとしての内容も面白いしキャラも可愛いし大好きなアプリ。無料で長く楽しめるのが嬉しい。

北村早紀子さん
大妻女子短期大学1年生

※アプリの価格は変更になる可能性があります。

iPhoneでViViが読めて服も買えちゃう!?

ビューン for Womanって?

8月末からスタートした画期的なアプリ『ビューン for Woman』。30日間250円で最新女性誌12誌に加えニュースや占いもiPhoneで読めて、ViVi公式通販にも簡単にジャンプできちゃう。iPadでも見られるからダウンロード必須だね!

待ち合わせまで時間がある
iPhoneでヒマつぶ
しよーっと

ビューン for Womanで
ViVi読んでたから
ぜんぜん平気!!

これなら持ち運べる
お買い物中にブランド名を忘
すぐにチェックできるね

ViViが読めちゃう
iPhoneアプリ!?
他の女性誌も読めるの?

ビューン for Woman

ココがスゴイ!!

1. 最新雑誌をいつでもチェックできちゃう!
2. 気に入った洋服がNET ViViからすぐ買える!
3. 写真が拡大できるから、ディテールが見やすい!
4. 雑誌だけじゃなく、最新ニュースも配信!
5. 占いも、毎日更新されてる!
6. 30日間たったの250円で、女性誌が12誌読める!

12月号ではもっと詳しく説明するよ♡

ビューン for Womanデビュー!!
今ならキャンペーン中!!
(9月30日まで)

アップル社iTunes Store内のApp Storeから「ビューン for Woman」を検索してダウンロード

しかも載ってる服がそのまま
NET ViViで買えちゃうのー!!

・Apple、Appleのロゴ、iPad、iPhone、iPod touchは、米国および他の国々で登録されて
・iPhoneの商標は、アイホン株式会社のライセンスに基づき使用されています。

hudie.com

大級に盛れるメガカラコン

Debut!

最強のデカ目アイテム

盛れ度200%

DIA(直径)14.5mm

ガ級ラコン

盛れ度:0%

Before

ヴィーナスアイズマンスリー
メガブラウンブラック(DIA:14.5mm)

New

度あり 度なし
メガブラウンブラック

度なし
メガキュートブラウン

んもOK! ナチュ盛りできるレンズが豊富!

ブラウンブラック　エッジヘーゼル　エッジグレー

グランデブラック　エアリーブラック　エッジブラウン

子からほんのり色づきカラーが絶大人気!

バイオレットブラック　キャンディーグレー　キャンディーグリーン　キャンディーバイオレット

ヴィーナスアイズ
Venus Eyes

度なし(2枚入) 2,980円(税込)

度あり(1枚入) 2,980円(税込)

、BC 8.6、レンズケース付き
番号:22300BZX00067A01

モデル:宮城舞
使用レンズ:メガブラウンブラック

ン

ブラック×グレー

用、BC 8.6、度数-0.00のみ、
2,940円(税込)

ネオサイトワンデーリング

ブラック　ブラウン

処方箋提出不要、1日使用、BC 8.6、度数-0.00~-10.00、度なし・あり、1箱30枚入
2,780円(税込)

今ダケ!!
美容マスク10枚!プレゼント!!

約1,000円相当

期間限定
キャンペーン!!

ヴィーナスアイズ2セット購入で大人気の美容マスクをプレゼント!! コラーゲンとアルブチンをぎゅっと詰め込んだ、ローズの香りがする贅沢スペシャルマスクです♥
※度なし:2箱、度あり:4箱以上購入の方が対象となります。

さらに!! クーポン利用で割引!

200円OFF　クーポン番号 7895

有効期限:2011年12月31日まで

VC@007s.jp

♥返品交換ができる
ご満足いただけなかった場合は、使用後でも商品到着後10日以内であれば、返品交換を承っています。デザイン選びの相談もOK!

♥欲しい時にすぐ届く
365日配送
時間指定もできるよ♪
最短翌日お届け!

♥ポイントでお得にお買い物
会員登録すればポイントも貯まる!登録しなくても、商品と一緒に届くポイントシールを貯めればお好きな商品と交換できるよ♪

♥カラコンカタログ
購入者にはもれなく!おしゃれ通販カタログ、「カラ★パラ」をプレゼント致します。

せ 0120-800-491【PR】
受付時間/年中無休 9:00~21:00
w.007s.jp PCサイト www.007s-contact.com
手数料300円)でお届けいたします。商品到着時に配達員に現金でお支払いください。送料は全国一律690円、商品無料となります。返品交換は使用・未使用に関わらず商品到着から10日間であれば承ります。必ずお電話にて事前にンズは高度管理医療機器です。必ず眼科医の検査・処方によってお求めください。18歳未満のお客様は保護者許可当店は高度管理医療機器販売の許可を取得しています。高度管理医療機器承認番号:22300BZX0067A01【許可番号春保第1010073号】
タクト通販なら カラコンパラチャイズ007
ドジャパン 〒150-0043 東京都渋谷区道玄坂1-19-9第一暁ビル2階

女のコはみんな、
ティファニーとともに大人になる!

with 30th Anniversary

創刊30周年スペシャルコラボブック

Tiffany Special Book

好評発売中 定価980円(税込)

蝴蝶网
hudie.com

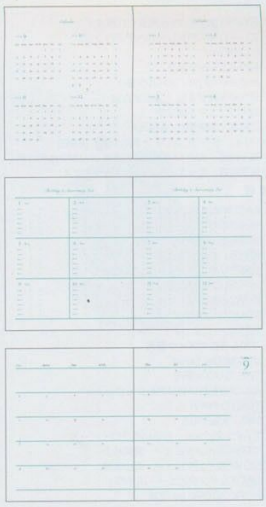

※写真のボールペンは、
付録には含まれません。

付録

with×Tiffany オリジナル

BLUE DIARY

すぐに使える9月はじまりのスペシャル手帳!

with創刊30周年を記念して実現したティファニーとのオリジナルコラボ「ブルー ダイアリー」
人生を彩る大切な記念日、かけがえのない人たちのお誕生日、
そんな忘れてはならない日はもちろん、なんにもない日のひとつひとつを大事にしたくなる
魔法のたくさん詰まったダイアリーを、いつもあなたのそばに。

蝴蝶风 hudie.com

2011 NOVEMBER

愛読者アンケートプレゼント

RESENT

各1名 計2名

1 Mirror by kawi Jamele

2011秋新作ジュエリー

加藤ミリヤちゃんがデザイナーを務めるジュエリーブランド、ミラー バイ カウイ ジャミール。ミリヤちゃんのセンスが光るヴィンテージ調のデザインが人気です。今季の新作から古代コインピアス(¥12600)、タロット占いの太陽がモチーフのネックレス(¥12600)をプレゼント。希望の商品を明記して。問ミラー バイ カウイジャミール神南町本店☎03-3476-6500

各3名 計6名

una
n
ション

onからケイト・
Debut／ なかで
ンクのジャケット
975)。柔らか素材
回しカの高いスタ
ー(Sサイズ／¥89
イリストさんの人
ふ。どちらか希望
応募ください)。問
5447-6539

3名

3 AMPLEUR

高保湿クリーム

そろそろ本格的に肌の乾燥ケアを始めたいもの。そこで、乳液代わりにアンプルール「ラグジュアリーホワイト エマルジョンゲル(120g／¥8715)」を投入してみて。ぷるぷる質感のクリームは肌にすっとなじんで、肌の奥深くまで潤いをグングン注入。美容皮膚科医監修だけあって効果は本物。翌朝の肌のなめらかさ&明るさをぜひ体感して／ 問アンプルールお客様窓口☎0120-987076

4 CANET

ボディ用ローラー

全身に使える、キャネット「ボディコローラー(¥7329)」。気になる部分にコロコロするだけで、強力な脂肪もみ出しマッサージができるスリミングローラーはマイナスイオンの発生や遠赤外線効果もあり／ だから、セルライトケアまでできちゃうよ。小回りの利く小さめサイズなので、裏ももなど手が届きにくいところもバッチリ。エクササイズDVDも付いているよ。問キャネット☎03-6427-1678

各1名 計2名

5 Kate Ruber

サウナスーツ&ヤセスニーカー

運動時はウエアを工夫して運動効果を上げるのが正解。ケイトルーバー「バーニングサウナスウェット(Mサイズ／¥12600)」は特殊なサウナ構造で汗をガンガンかけるよ。汗は素早く吸収されるのでベタつかず快適♪ また、履いて歩くだけで秘密のソールが消費カロリーを大幅UPさせるスニーカー「レッグジム (Mサイズ※23.5～24.0cm／¥9800)」は全身の引き締めに効果絶大★ 希望商品を明記して。問グッズマン☎075-353-1778

各1名 計2名

esse
秋色スカート

トが豊作。ならば技あ
すて。今秋のNo.1ヘビ
色のベンシルスカート
はカラータイツやおじ
ュアルダウン。ひざ丈
サイズ／¥12915)は
ップスでおしゃれ上級
品を明記して。問ces
ルーム☎03-6438-1874

各1名 計2名

7 maxell

コンパクトスピーカー

コンセント不要の手のひらサイズのスピーカー、マクセル「MXSP-U40(オープン価格)」は、iPodなどの音楽プレーヤーをのせるだけでキレイな音でPLAY♪ 外出先やダンスのレッスン中、家の中で、もっともっと音楽を気軽に楽しめるよ。パソコンに接続すれば音楽を流しながら充電できるところもイイね。赤はiPhone、iPod用、白はウォークマン対応タイプ。どちらか希望の色を明記して。問日立マクセル☎03-5213-3525
※ｉPhoneは対属していません。

以下のアンケートにお答えください

このアンケートは今後の出版企画の参考にさせていただきます。

A この号を買うきっかけになったテーマを、下から3つ選んでください。
B 読んでおもしろかった、よかったと感じたテーマを、下から3つ選んでください。
C 今月号の連載でよかったものを下から1つだけ選んでください。
D あなたの好きなコーディネートを教えてください。
E あなたの好きなメイクを教えてください。
(D、Eは本誌または別冊付録の○ページの○番の○色のものなど、わかりやすく書いてください)
F あなたがViViを買う頻度を教えてください。
①毎号 ②時々 ③初めて
G 毎月の平均の洋服代を教えてください。
①～¥5000 ②¥5001～¥10000 ③¥10001～¥15000 ④¥15001～¥20000 ⑤それ以上
H 毎月の平均の化粧品代を教えてください。
①～¥1500 ②¥1501～¥3000 ③¥3001～¥5000 ④¥5001～¥7000 ⑤それ以上
I 読んでみたい企画を教えてください。
J 今月号を読んだご感想・ご意見をできるだけ詳しくお書きください。
K 講談社から案内やアンケートのお願いをお送りしてもよろしいでしょうか。よろしければ1、そうでない場合は2とお書きください。

01 表紙
02 ルミの秋私服
03 アヴリル・ラヴィーン来日に密着!!
04 ネクタイvs.つけエリ!!
05 ヘンな柄が着たーい!!
06 リナLOVESスカート30days
07 ちーのエディターシンプル
08 ローラのHAPPY DIARY
09 みつきのガールちゃん
10 秋の流行100番勝負
11 レディ♡ガーリー
12 ダンディちっく。
13 買うべきコート
14 買わなきゃ!! 秋の主役ニット
15 ブラックロックVS.モードシック
16 紗羅とエリーローズの危ないカンケイ
17 Skinny Look Book
18 ちViviっこさんのバランスLESSON
19 Samantha Thavasa ローラのクラシックBag
20 jouetie SPECIAL PRESENT!
21 2PM be man…
22 おねだり顔メイクVS.気まぐれ顔メイク
23 エリーローズのおしゃれヘアアレンジ!
24 秋Lip♥2011
25 朝の保湿&夜の保湿
26 メイクの"ぼかし"スパルタ塾!!
27 見ため体重を3kg!! 落とす方法
28 激カワ♡スマホ顔文字
29 12星座×血液型占いMAX!!
30 「コイツと○○したい」と思わせた、実例50
31 第1付録：ViVi×MURUA 特製 オリジナル付け衿
32 第2付録：モッズ・ヘアとろけるワックス

連載

33 FASHION★SCANDAL
34 月刊ブロガー
35 浜崎あゆみのデジデジ日記
36 極めろ! リナの美人道
37 加藤ミリヤのファッションSHOW
38 ちーのリアルMODE
39 ゆきなの流行ゲットル!
40 TOMO'S DIARY
41 西野カナ カナリア
42 マサル先生のメイク教室
43 ViVi Model News
44 THE カリスマ読モ
45 セレブのお買い物リアルショウ☆
46 TOKYO NAVI
47 神戸・大阪 BBS
48 TVインタビュー ももいろクローバーZ
49 MUSIC&インタビュー 真崎ゆか
50 MOVIE&インタビュー 森山未來
51 BOOK&インタビュー JUNO
52 HOROSCOPE by 花凛

★はがきに、〒、住所、氏名、年齢、職業、電話番号、ご希望の賞品番号を記入のうえ、A～Kの回答を書いて、〒112-8001東京都文京区音羽2-12-21講談社ViVi編集部「ViVi11月号プレゼント係」までお送りください。しめきりは10月22日(当日消印有効)。
★厳正なる抽選のうえ、当選者を決定します。当選者の発表は、賞品の発送をもってかえさせていただきます。雑誌公正競争規約により、この懸賞に当選された方は、この号の他の懸賞に当選できない場合があります。
★応募項目にご記入いただいた内容は個人を特定できない統計的な資料の作成に利用させていただきます。個人情報は当社のプライバシーポリシーに基づき厳重に管理し、この目的以外で許可なく第三者への提供はいたしません。
★賞品についてのお問い合わせは、それぞれ問マーク以下の電話番号にお願いします。

★ViViのホームページ、ケータイサイトからも応募できます。
アドレスは **http://vivi.tv**
(パソコン、ケータイ、スマホ共通)

左のコードを携帯電話のカメラ機能で読み取るだけでViViのケータイサイトにアクセスできます。コード対応機種は各メーカーにお問い合わせください。非対応機種やアクセスできない場合はURLを入力してください。

monthly ANNA SUI Vol.6

バリエ豊富だから毎日チェンジが楽しい♥

Autumn おしゃれ Nails

「ファッションや気分に合わせてネイルを変えたい」そんな願いを叶えてくれる、アナ スイのNEWネイルカラー。秋冬は日替わりでネイルをドレスアップ！

撮影／SHINTARO
取材・文／小熊政美
デザイン／ラチカ
撮影協力／AWABEES

蝴蝶网
hudie.com

INVITATION

今日はどんなドレスで
おしゃれしようかな？

STUDY!

争奪戦の予感！限定ボックス♥

ネイルカラー N.ネイルアート カラー N、ベース コート N、トップ コート Nをいずれか1品以上購入するとGetできる、スペシャルボックス。ネイルアートの必需品を入れても◎。

リミテッド ギフト ボックス ¥525（10月1日発売・1人1点限り・限定品）／アナ スイ コスメティックス

ほのかなローズの香りと爪に優しい処方が嬉しい。〔A～F〕ティアートルに、一度塗りでパキッと発色するヴィヴィッドカラーをセット。ブラシはアートに最適！ Aピンク×グリッターでとても目立てる、ー N 380、B秋の気分にジャストマッチするレッド。同 470、C定番はMUST BUY！ 同 083、Dアクセ感覚で塗りたい遊びかなグリー0、E上品な光沢が美しいブラック。同 071、Fポイント使いに最適なス同 680、〔G～N〕ツヤめくグロッシーカラーをプリーツトレスポトル、ジュ系からモノトーンまでカラバリ豊富に勢揃い。カラーのもちも抜ーン。ネイルカラー N 904、H THEアナ スイ ”パープル”。同 210、ブルーは秋大注目。同 103、J海外セレブみたいなダークレッド。同の渋めゴールドでみんなに差をつけて。同 506、L気分がアガる、草やM 1本は持っていたい万能ベージュ。同 705、N指をキレイに見せてワイト。同 013各¥1575（以上すべて10月1日発売）／アナ スイ コス

蝴蝶网 hudie.com

なりたいのはどっちの顔？

おねだり顔メイク vs. 気まぐれ顔メイク

今、女のコの〝なりたい顔〟には大きく２つの傾向が。それが、甘えモードのおねだり顔と、攻めモードの気まぐれ顔。トレンドど真ん中のこの２つのメイクを攻略すれば、可愛さもオシャレ度も激的UP！　さあ、どっちの顔で勝負する？？

この秋、犬系おねだり顔と猫系気まぐれ顔が増殖中！その理由は？

この２人が分析します！

ヘアメイク 信田HIROSHIさん

男女問わずモテまくり 犬系おねだり顔族

基本的な特徴

大きな瞳と幼げなアヒル口。全体的にふわっと甘め

「大きな瞳で見つめられると頼みごとを断れなそう。ふわっとした雰囲気があり、守りたくなる」（辛酸さん）「丸い目×アヒル口は現代版癒し顔。男ウケを狙うなら断然こっち」（信沢さん）

ローラさん

タメ口も許せる甘顔

「誰に対してもタメ口なのに許されるのは、甘え全開のタレ目とファンシーなルックスのたまもの。明るい茶髪もキャラにぴったり」（辛酸さん）

西野カナさん

丸いパーツで甘さ誘引

「全パーツが丸で構成されている顔。丸い形は可愛さの象徴なので、これだけ丸が集まっていて可愛く見えないはずがない」（信沢さん）

栄子さん

んわり女子の代表格

「髪、髪型、声、ファッションで含めて〝ふんわり〟を形したよう。ママという一面あるせいか、モテ系とは違と可愛さあり」（信沢さん）

優木まおみさん

甘さ＋知性で好印象に

「知的なのにルックスがおねだり顔なため、そんなにキツく見えず、ほかの知性派タレントに比べても好印象。犬顔で得してますね」（辛酸さん）

安室奈美恵さん

甘⇔辛のギャップが◎

「歌やダンスがかっこよくて一見気まぐれ顔っぽいけど、よく見るとタレ目だったり唇が厚かったりして犬系。そのギャップがいい」（信沢さん）

加藤ミリヤさん

見るたびに印象チェンジ

「〝ミリヤ顔〟が確立しているようでいて、実は流行にのってメイクが細かく変化していて、いつも違う印象なのがスゴイ！」（信沢さん）

松本恵奈さん

やりきってる感じがイイ

「目鼻立ちがすっきりしていて素顔もキレイそうなのに、盛り盛りにメイクしてるところが、甘えてない感じで逆にイイ」（信沢さん）

北川景子さん

知性を秘めた美形猫顔

「どんなワガママも許されるザ・気まぐれ顔。でも明大出身の頭のよさも漂います。気まぐれキャラを楽しんでいるようにも思えます」（辛酸さん）

AMIAYAさん

媚びのない小悪魔系

「感覚のままに気分でメイクしてます、みたいな自分主体の感じが新鮮。やりすぎない範囲でうまく個性を出してますね」（信沢さん）

武井咲さん

日本的美人の進化形！

「若いのに強気なまなざしが印象的。シャープで目鼻のバランスも完璧な、日本人の進化系の最新の美しさといった感じ」（辛酸さん）

エリーローズさん

ヌケ感あるおしゃれ顔

「鼻がシュッとしていて唇も小ぶりなため、タレ目なのに甘くメイクしたとしてもなぜかクールなヌケ感が出る、おしゃれな顔立ち」（信沢さん）

の強い個性派ぞろい 猫系まぐれ顔族

基本的な特徴

カラが強くSキャラ。いけど印象はクール

も気分で冷たくしそうな、Sキイメージ。クールな雰囲気もあ同性からも憧れられそう」（辛酸目ヂカラが強く、媚びずに我がくかっこいい印象」（信沢さん）

What's "Onedari Face"?

おねだり顔ってどんな顔?

★キラシャドウでうるみ目
★ドーリーなばっちりまつげ
★唇強調のぽってり色リップ

目元はシャドウのツヤでうるみを、ばっちりまつげで甘さを演出しソフトに仕上げて。個性を主張するのは唇で。深い赤がおしゃれ!

気まぐれ顔ってどんな顔?

★目を強めるキャットライン
★生えっぱなし風のフサ眉
★ヌケのあるヌーディリップ

一番のポイントはキャットライン。下まぶたから延長するような自然な角度で引くのが正解。眉やリップは作りこまずナチュラルに。

What's "Kimagure Face"?

蝴蝶网
hudie.com

カーディガン¥7875／エゴイスト渋谷109店 ブラウス¥8295／ギムレット スキニーパンツ¥6825、ボウタイ¥2625／Spiral Girl 帽子¥5250／ダズリン 靴¥11550／LagunaMoon

ブラウス¥6825／titty&Co.新宿店 キュロット¥6825／MIIA リボンパレッタ¥840、靴¥8295／allamanda ソックス／私物

トレンド顔、徹底解剖！

2大メイクのつくり方♥

犬系おねだり顔と猫系気まぐれ顔、それぞれのメイクのポイントをパーツ別に徹底レクチャー！ 甘く、強く、おしゃれにも見せてくれる秘密のテクを盗んじゃって♥

Point 3 EYE MAKE UP

シャドウとラインは茶色、まつげは下強調で甘く

“犬系おねだり顔の目元に強さはいらないから、シャドウとラインには茶色を使用。マスカラは下にもたっぷりのせて、ぱっちりお目々”

E うるキラ茶シャドウ

上がクリーム、下がパウダーの2段。ダスティ ブライト アイズ 04 ¥3990／RMK Div.

茶ペンシルライナー

濃厚。エスプリーク クレヨンアイライナー BR300 ¥1890（編集部調べ）／コーセー

Point 1 EYEBROW

赤茶色でフェミニンに、太さ＋ぼかしで毛量感UP

“女らしい印象に仕上がりリップとのバランスもいい、赤み系パウダーをチョイス。太めに描いたら肌との境目をぼかし、毛量感を演出”

A 赤みブラウン眉パウダー

メイク持ち優秀。アイブロウ カラー コンパクト 01 ¥2940／アナスイ コスメティックス

眉の下側に太さを出す

←Aで眉を太めに描く。眉の上側に太さを足すとキツく見えてしまうので、下側に描き足して。

境をぼかし量感プラス

←眉と肌との境目をスクリュー ブラシで細かくぼかす。毛量感のあるふわっとソフトな眉に。

赤を大胆に効かせた翻弄系スウィート顔

完成！ やさしげで印象的

↑茶メインで仕上げたためやさしく見えるものの、赤みニュアンスとまつげで印象は絶大。

甘すぎない立体唇

↑深い赤は存在感があっておしゃれ感も◎。きっちりラインをとることで、顔全体が締まって見える効果も。

Point 2 LIP

旬のボルドーカラーでねだる唇をアピール！

“目と眉がソフトな分、リップは赤でセクシーに締めて。マットだとモードすぎるから、同系色もしくは無色のクリアグロスでツヤを〇”

F ボルドーリップ

ルージュ ピュール クチュール 31 ¥3885（9/30発売）／イヴ・サンローラン・ボーテ

One dari

2011 Make-Up Trend is.....

2 グロスでぽってりと

↑同系色のクリアグロスCを全体に重ねてツヤを出す。同系色がなければ無色タイプでもOK。

1 ラインはシャープに

↑Bをブラシにとり、ラインをきっちりとりながら唇全体に塗る。口角や唇の山はシャープに。

C クリアボルドーグロス

リップ グロス ジェリー 35／アディクション ビューティ

Trend Items♥

赤み眉パウダー

→上・オーブ クチュール デザイニング アイブロウ コンパクト BR812 ¥3360／花王 ソフィーナ 下・ケイト デザイニングアイブロウN EX-5 ¥1260／カネボウ化粧品

うるキラシャドウ

←上・澄んだツヤ感。ケイト デュアルブレンドアイズ BR-3 ¥1365／カネボウ化粧品 下・トワ クルール スモーキー 571 ¥6090／パルファン・クリスチャン・ディオール

マスカラ

濃まつげに。ラッシュ プリファイング 001 ¥3360／アナスイ コスメティックス 右・ラッシュ アップ スティック（ボリューム）B ¥1575／コーセー

茶ペンシル

→左・ラージャーザンライフ ロングウェアアイライナー 8053 ¥2310／NARS JAPAN 右・インテグレート キラーウィンクジェルライナー BR610 ¥987（編集部調べ、限定色）／資生堂

蝴蝶网 hudie.com

2011 Make-Up Trend is.....

Kimagure

蝴蝶网 hudie.com

蝴蝶网
hudie.com

ねだりメイク
浅中～♥

寒川さんのおねだり戦略

るませハイライト
インリップ

上込むのがミソ。目頭には瞳をうるうるさせるハイラ
立体感を出すパールパウダーをのせて甘さをUP!」

Onedari Make Up Point

2 まつげもピンクに
↑ピンクブラウンのマスカラDを上下まつげにたっぷり塗って、目元をとことんやさしく。

1 目頭にハイライト
↑Aの下のパールピンクを、下まぶたの目頭にぼかして、うるみ感とソフトさを一度に演出。

完成!

ピンクが甘～い
→まぶたとまつげのピンク効果で甘さ爆発。＋パール感で瞳うるうる。

エロ系粘膜Lip
←薄ピンクのふっくらリップは、粘膜感があってちょいエロっぽい。

4 グロスでぷっくりと
↑Cを唇全体に塗ったら、中央にだけさらに重ね塗り。ふっくらした粘膜感のある唇が完成。

こんなアイテムが便利!

キラシャドウ

下つけま

↑左・プリズムカラット アイズ 103 ¥3675(限定品)／ジルスチュアート ビューティ 右・肌になじむゴールド、ダスティ ブライト アイズ 06 ¥3990／RMK Div.

↑左・ぱっちりしたドーリーな目元が実現。キャンメイク アイラッシュ 13 ¥525／井田ラボラトリーズ 右・ナチュラルに束感と長さをプラス。アイラッシュ N 06 ¥1260／RMK Div.

A ピンクシャドウ

B ブラウン マスカラ

C 薄ピンク グロス

D パール パウダー

A 色浮きせずにまぶしいツヤをON。デュアル アイシャドウ D24 ¥1260／エクセル B 目元にやさしい印象をプラス。ラブスイッチ ピンクブラウンマスカラ ¥1575／フィッツコーポレーション C うるおいで縦シワをカバーして、ふっくらボリューミィな唇に。エッセンス リップグロス E511 ¥2625／イプサ D 肌にしっとりフィットして輝きを放射。ベアミネラル ハイシャイン アイカラー アイス ¥2940／ベアエッセンシャル

完成!

困った表情にキュン
←困り眉とうるみ目で、"守ってあげたい心"を誘うか弱い表情に。

ピンクの可憐な頬
↓チークはピンクをうっすらのせて、主張しすぎない可愛さ演出。

ぷっくりつやん♥
↑全体はピンク、中央にパールを重ねた唇は、ピュアなのに色気あり。

青山さんのおねだり戦略

Onedari Make Up Point

1 困り眉
2 ヒアルハイライト

「か弱そうな雰囲気を出すのが、私のおねだり顔メイクのテーマ。困ったような下がり気味の眉と、ぷっくりした涙袋がポイントです!」

2 チップで隙間埋め
↑眉の隙間を、Eの眉パウダーがついたチップで埋めていく。ポンポンと色をのせるのがコツ。

1 眉山下を描き足す
↑眉山の下を中心に眉ペンシルAで太さを足して、下がって見える困り眉のベースをつくる。

4 涙袋をキラキラに
↑Dの左のパールピンクを涙袋全体にのせる。立体感と輝きが生まれ、ぷっくりうるうるに。

3 逆塗りでボサッと
↑ボサボサ感が出るように、毛流れと逆方向に眉マスカラCを塗り、眉毛の根元を立ち上げる。

5 ハイライトをON
↑目の下に、Dの右上のハイライトをふわっとぼかす。涙袋シャドウの延長のイメージで。

A 薄色 眉ペンシル

B チップ式 眉パウダー

C 明るめ 眉マスカラ

D ピンク系 茶パレット

E なじみ色ハイライト

A一本一本描ける細芯。マジョリカ マジョルカ ローカスタマイズ スーパースリム BR782 ¥577、Bペンシル×パウダーで眉が立体化。マキアージュ ダブルブロークリエーター BR711 ¥3465（編集部調べ）／資生堂 C眉をトーンUP。キスミー ヘビーローテーション カラーリングアイブロウ 01 ¥840／伊勢半 D マジョリカ マジョルカ マジョルック（イルミネーター）BR799 ¥1470／資生堂 Eフェイスカラーパレット 001 ¥5250／イプサ

蝴蝶网
hudie.com

吉河雅さん 21歳 ブランドプレス

片川由加里さん 21歳 大学生

みんな密かに始めてる！

有名読者 気まぐれ

読者の中には、すで
まぐれメイクを実践
中でもメイク上手と
オリジナルのテクを
みんなも今すぐトラ

目尻アゲのラインは絶対はずせませんっ！

吉河さんの気まぐれ戦略

①「濃くて太くて短くて」眉
②横伸びライン

「両端をのばすようにラインを引いて、丸い目をシャープに偽造。眉は地毛っぽく濃く太く描いて、長さは出さずにラインをアピール！」

Kimagure Make Up Point

A 眉パレット

J 黒リキッドライナー

C 黒茶MIXつけまつげ

A眉色2色にノーズシャドウをセット。インテグレート アイブロー＆ノーズシャドー BR731 ¥1260（編集部調べ）／資生堂 J汗や皮脂にじまないのに、お湯でスルンとオフ可能。エム・エス・エイチ ラブ・ライナー ブラック ¥1680／スカイ・グループ C80%茶色をMIXした強くなりすぎないつけま。アイラッシュ 914 ¥1260／ディーアップ

2 眉尻は薄くぼかす

↑眉尻はAの右の2色をMIXして描く。眉尻を薄くすることで眉が短く見え、ラインが際立つ。

1 眉頭〜眉山を濃く

↑眉頭〜眉山は、Aの一番右の色でしっかり濃く描く。太さも地眉よりややオーバー気味に。

4 目頭を切り込む

↑Jで目頭にも上からだけ切り込みラインを入れる。さらに目が横へと拡張され、シャープに。

3 目尻を切れ長に

↑Jで上まぶたのキワにラインを引く。目尻は長く、少しだけハネ上げて引いて横長Eyeに。

色をおさえヌケを演出

←アイメイクとケンカしないよう、リップはカラーレス。ツヤ感で立体的に。

5 目尻寄りにつける

↑Cの目頭側を少しカットして目尻寄りの位置につけ、切れ長ラインの効果をさらに後押し。

完成！ 横長シャープEye

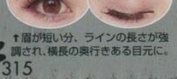

↑眉が短い分、ラインの長さが強調され、横長の奥行きある目元に。

ほんのり血色

←見えるか見えないかぐらいのほんのりした色のせで、素っぽい血色感をプラス。

片川さんの気まぐれ戦略

①盛り×ヌケバランス
②キュン上げ目尻

「主役のラインは、黒と茶のペンシル、黒リキッドを駆使してつくりこみます。ラインを際立たせたいから、ほかはぜ〜んぶヌーディに」

Kimagure Make Up Point

3 目尻に茶ラインを

↑上下まぶたの目尻側1／3のキワにCでラインを引き、上から茶シャドウを重ねてぼかす。

2 まつげキワを埋める

↑Bでまつげの間をきっちり埋める。ペン先を細かく動かして、目尻→目頭へ際なく埋めていく。

1 練りを広くのばす

↑アイホールにベージュの練りシャドウAをのばし、主張しすぎないツヤ感と陰影をプラス。

5 目尻につけまON

↑部分用つけまEを目尻に合わせてつけて、キャットラインになじむように角度を調整する。

4 アゲラインを引く

↑Bで上まぶたの目尻側1／2に細くラインを引き、まつげと同じ角度になるようハネ上げる。

C 茶ペンシルライナー

B 黒リキッドライナー

E 目尻用つけまつげ

Aウォータープルーフ クリーム アイシャドー 1 ¥3885／イヴ・サンローラン・ボーテ Bエム・エス・エイチ ラブ・ペンシル ブラック ¥1470／スカイ・グループ Cドーリーウインク ペンシルアイライナー ブラウン ¥945／コージー本舗 Dエム・エス・エイチ ラブ・ライナー ブラック ¥1680／スカイ・グループ EIAKAKO スタイル アイラッシュ 11 ¥1260／コージー本舗

色よりツヤ！

←リップはツヤ感で存在アピール。クールなメイクにセクシーさを加味。

完成！

ノーチークで

→視線がラインに集まるよう、肌は潔くノーチークでカラーレスに。

ラインの存在感大

↑シャドウがヌーディなため、ラインの存在感が引き立ち強さUP。

F02 気まぐれ顔♥ こんなアイテ

くっきりキャットライン

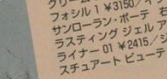

↑左・描きたてが1日続く。クリーム アイライナー エフォシル 1 ¥3150／イヴ・サンローラン・ボーテ 右・ラスティング ジェル アイライナー 01 ¥2415／ジルスチュアート ビューティ

↓左・サラふわ美肌を製造。コンパクトルースパウダー 002 ¥47 26／アディクション ビューティ 右・エンプリーク ルースパウダー 00 ¥2625（編集部調べ）／コーセー

ふわ質感パウダー

pop! 秋のチークはどうなってる?

代は「ガツ盛り」→「溶け込みチーク」へ!!

までのメイクを見てもわかるように、今季のチークはすっ
の頬のような「溶け込み」質感が正解。ガツ盛りはもう古い!

Why?

今年はなぜ溶け込みチークなの?

「ラインや色リップなど、今は1点集中メイクがブーム。そんな中、自然とチークが弱めに。質感もなじませるのが重要です」(信沢さん)

2010年冬

チークは時代によってこんなに変化している!!

軽く扱いがちなチークだけど、実は流行感を出す大事なパーツ。この1年でも、こんなに変わってるんです。

2011年春

1 頬骨下に練りを

↑練りはリキッドファンデの後、お粉の前に使用。Aを指にとり、頬骨の下に沿うようにのせる。

極薄ベール。ラディアンス コンパクトパウダー 2 ¥6090／イヴ・サンローラン・ボーテ

A 桃ピンク 練りチーク

血色感を演出。チーク スティック ロマンティック ¥2940／アディクション ビューティ

B 透明ルースパウダー

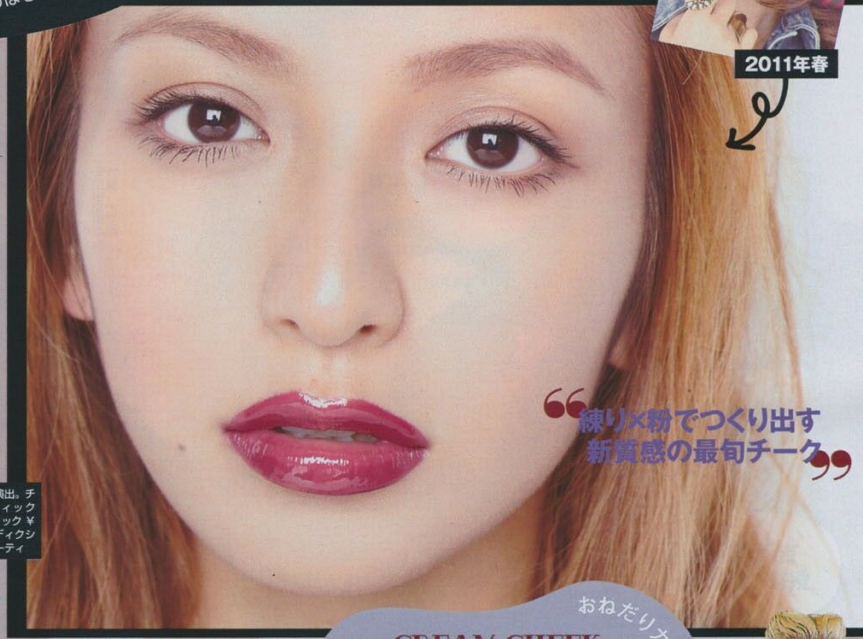

“練り×粉でつくり出す新質感の最旬チーク”

こぼかした
チーク”

強しすぎないベー
。シアー パウダー
ークス EX-01 ¥4200
定色)／RMK Div.

おねだりカラー

CREAM CHEEK

←とろ柔エスプリーク メルティフィックス チーク PK800 ¥2625（編集部調べ）／コーセー

←にじみ出るような血色感。クリーム ブラッシュ 1 ¥5670／イヴ・サンローラン・ボーテ

+ パウダーを重ねて!

←薄膜。ル・プリズム・ブルーミング 1 ¥6615（10／1限定発売）／パルファム ジバンシイ

←のせた瞬間、透明感がUP。プレストパウダー N(P)01 SPF14・PA++ ¥4725／RMK Div.

SALMON PINK

←ツヤほんのり。インテグレート ミネラルパフチーク OR203 ¥1260（編集部調べ）／資生堂

←シアー。キャンメイク チーク & チーク 05 ¥714（10／5限定発売）／井田ラボラトリーズ

©AFLO

miumiu

©AFLO

CHANEL

この秋はこんな溶け込み色がオススメ♥

気まぐれカラー

BROWN PINK

←ミックス ブラッシュ コンパクト 105 ¥4725（限定色）／ジルスチュアート ビューティ

←なじみ◎。ディオール ブラッシュ 839 ¥5775／パルファン・クリスチャン・ディオール

CORAL PINK

→金パールがチラチラ。ブラッシュ エモーショナル ¥2940／アディクション ビューティ

→ふわっと色づいて立体桃肌が実現。ピーチブラッシュ 004 ¥1680（10／7発売）／リンメル

コレクションでも「溶け込みチーク」が主流!!

各コレクションでランウェイにあがっていた「溶け込み」チークをピックアップしました。ぜひ参考にしてください!

out Trend Cheek

蝴蝶网 hudie.com

好評発売中　定価680円(税込)　講談社

FRau Body 妊活 スタートブック

いつかは産みたい女性が、
いま知っておくべきこと。

女なら知っておくべきザ・妊娠力!
意外と知らない卵の話
"妊活"リアル白書
不妊治療最前線のクリニックを訪ねて
妊娠&出産スケジュールまるわかり

初版限定
エルバビ
ストレッチ
クリー

hudie.com

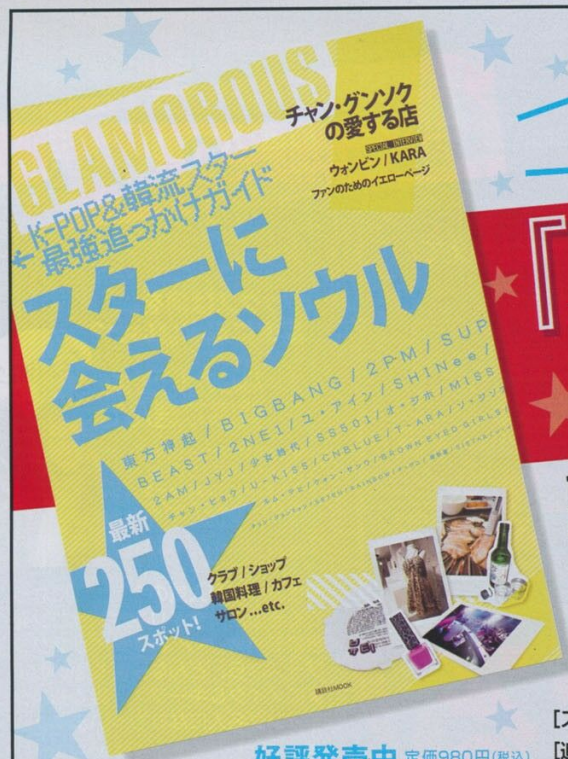

好評発売中 定価980円(税込)

K-POP&韓流スター
最強追っかけガ

『スターに会えるソウル

東方神起／BIGBANG
2PM／SUPER JUNIOR
BEAST／少女時代 などなど

最
2

韓国スターの愛する店を大紹介!
韓国料理、ナイトスポット、お買い物ショップ、エステなど、
おしのびで通いつめるお店を完全ガイド!!

[スペシャルインタビュー] ウォンビン／KARA
[追っかけイエローページ] 韓国でスターに会うための情報満載!

“付録でついている
あのモッズ・ヘアのワックスには
実はこんな仲間たちが”

固形ワックスもベタつかない!

Jah type wax

ジャータイプワックス

異なる処方の4タイプで、ショート〜ロング、
空気感〜ボリュームカールまでおまかせ!

自分にぴったりのアイテムは?

スタイリング剤選びの疑問

テクスチャーが異なるスタイリング剤が豊富にそろうモッズ・ヘア。自分の髪にぴったり合うアイテムを選ぶコツ、教えます!

Q それぞれのワックスの特徴を教えて!

A 処方の違いで狙い通りの髪型に

ウェーブラインを形状記憶!?

「セレブウェーブ」は、ウェーブラインをしっかり記憶するウェーブメモリー処方。ゆる巻きヘアも一日キープ。

丸いフォルムがふわっと持続

エアキープ処方の「キュートミディ」。ボブ〜ミディアムの、丸シルエットや毛先ワンカールの空気感演出に活躍。

ボリューミィなスタイルに◎

薄づきファイバー処方による強めのアレンジ力が特長の「ハードグラマー」。流行のウッフルヘアにもオススメ。

メリハリある動きをクセづけ

薄づきクレイ処方の「セクシースパイス」は、短めヘアの毛先の動きや束感演出に最適。メリハリあるスタイルに。

Q ワックスは何を基準に選べばいい?

A なりたい髪型・質感で選んで

“まとまり感にはチューブ型、ふんわり感ならスプレー型、主張ある動きにはジャー型と、ほしい質感でチョイス。”

上手になる!

個性派ヘアが人気の今、重要になってくるのがスタイリング。サロン発想のモッズ・ヘア 新スタイリングシリーズなら、どんな髪型も思いのままにメイク&キープ! 誰でもスタイリング名人になれちゃいます♪

撮影/小川剛(近藤スタジオ/商品)、菊地泰久(vale.)/モデル)
ヘア&メイク/中山友恵(Three Peace) スタイリスト/松居瑠里
モデル/エリーローズ 取材・文/宮下弘江 デザイン/ラチカ

蝴蝶网
hudie.com

コレが付録でついてるよ！

蝴蝶网 hudie.com

無限大なのがスゴイ!

キュートに耳を立てて

コちゃん ARRANGE

紗羅と一緒のパーティでも!

固ねじってとめた、ハーフアップのボリュームで甘⇔辛チェンジも自在。

ブラウス¥8990／ザラ・ジャパン（ザラ） ピアス¥3150／イマノエル レザーショーパン¥6825／バロックジャパンリミテッド（SLY LANG）

DAILY

ガーリーネコちゃん

ネコ耳は、ラフに1回だけねじる&前に押し出してとめると、ツンと可愛い仕上がりに。

HOW TO MAKE

グッと前に押し出す

↑ねじった髪をグッと前に押し出してボリュームを出す。コレがツンとした耳のカギ。

髪をつまんで1回転

↑前髪の右半分をごっくりとつまむように分け取り、そのままリバースに1回ねじる。

ピンでしっかり固定

→髪をつまんでいる指のすぐ上を狙ってピンをさし、しっかりとめる。左側も同様に。

SOCIAL

がりちゃん

き上げるように分け取れば、して攻めモードのネコに変身。

HOW TO MAKE

つくる

れないよいる部分らにする。

かき上げるように取る

↑前髪を手全体でかき上げるように取り分け、リバースに1回転ねじってピンで固定。

／ザ・ウォール ショールーム（トゥインン） ネックレス¥28900／CANDY ¥6020、リング（セットで）¥3990／her Barrett）

まずはじめに!

エリーアレンジは巻きがなきゃ始まらない!

「巻かなきゃ可愛くない!」とエリーが言うように、エリーアレンジには巻きが必。仕上がりに差が出ます!

足りないところを巻く

↑ところどころカールが足りない部分に巻きをプラスして、全体のカール感を合わせる。

前髪中間をへこませる

↑前髪の中間は外巻き方向にコテを入れて挟み、輪郭を縁める"へこみ"をクセづけ。

前髪の毛先を内巻き

↑前髪はサイドで分けて流し、毛先を1回転内巻き。眼めに巻いてまわりになじませる。

さっくり取って内巻き

↑毛束をざっくり取り、32mmのコテで中間まで内巻き。落ちてくる髪はそのままでOK。

束感をほどよく残した大きめレトロカール

ブラウス¥20790／モロコバー（ディスコバレー） パールつけ衿¥1340／G2A を の他／モデル私物

毛束をラフ!ほぐす

↑ツルを持で、まんべんなく握って、束感をほどよくほぐす。ほぐしすぎないように注意。

エリーはアレンジの天才なんです!

エリーがプライベートでやってるアレンジは、実はほとんどが本人の手によるもの。「髪をいじっているうちに思いつく」という、ひとクセあるおしゃれアレンジばかり!

こんなアレンジも全部自分でやってるよ!

ルヘアアレンジ!

しゃれアレンジテクを、ぜ～んぶ見せちゃいます!!

撮影／菊地泰久(vale.) ヘア&メイク／SACHIKO(SHIMA) スタイリスト／コギソマナ モデル／エリーローズ 取材・文／宮下弘江 デザイン／マーグラ

エリーアレンジのココがスゴイ！

1 エリーのアレンジはアイディア豊富

どんなアレンジも、ひとテク加えて個性派スタイルに仕上げちゃうエリー。本人もお気に入りの、変化が利く3×2スタ

レトロヘアにもインパクト注入！

9:1パートARRANGE

前髪をサイドで大胆に分けた旬のレトロヘアも、エリーにかかればこんなに個性派スタイルに。

ピンナップ風にコスプレ！

SIDE

DAILY

クラシック9:1パート

レトロな雰囲気が簡単に手に入る9:1分けは、ねじりを加えて面を強調するのが成功の秘訣。

HOW TO MAKE

2

ピンでしっかりとめる
↑こめかみのあたりにピンでとめて、上からサイドの髪をふわっとかぶせてできあがり。

1

9:1に分けてねじる
↑前髪を9:1で分けて左サイドでまとめたら、内側にねじって面をきれいに整える。

ワンピース¥16800／RYZAルミネ新宿店
ピアス¥1300／アクセサライズ / maji

SPECIAL

ベレー帽9:1パート

ねじりをグルグル巻きに変えれば、ちょっと目立てるベレー帽みたいな前髪にチェンジ。

HOW TO MAKE

2

表面をとかして整える
↑表面はつるんとさせたいから、ブラシでなでるようにとかして面をキレイに整える。

1

前髪の内側に逆毛を
↑前髪をまとめて持ち上げ、流した時に内側にくる前側にだけコームで逆毛をたてる。

4

ピンでとめて固定する
↑丸めた毛先をピンでしっかり固定。髪全体の巻きを弱めにするとよりレトロっぽく。

3

クルクル丸めていく
↑前髪を左サイドに流したら、毛先を内側にクルクル丸めてベレー風の丸みをもたせる。

ジャケット¥10290／エゴイスト渋谷109店　タートル¥2700／American Apparel渋谷2号店　スカート¥55650／Sister（SACHIO KAWASAKI）バレッタ¥4200／モンド コーポレーション（Joelle Gagnard）

BACK

貝がらみたいな形がポイント

シェルポンパARRANGE

DJにぴったりな簡単アレンジ！

真ん中をへこませたユニークな形のポンパは、貝がらをイメージ。DJする時の定番です！

SIDE　BACK

ワンピース¥11970／Lily Brown　ベルト¥2940／ポイント（COLLECT POINT）めがね¥25200／C.C.カントリー　その他／スタイリスト私物

DAILY

おすましシェルポン

一見、複雑そうなシェルポンパ。ポンパの真ん中をへこますだけ

HOW TO MA

2

押してボリュームUP
↑ねじった髪を前に押し出してボリュームを出し、ねじり終わり部分をピンでとめる。

1

前髪を
↑目尻～
ったら、
ゆる～く

3

ポンパ中央をへこます
→ポンパの中央を少しまめになるように指でおさえ、そこにピンをさしてへこみを固定。

SPECIAL

ダンディシェルポンパ

サイドの髪もまとめちゃえば、女のコっぽいシェルポンパが一気にマスキュリンモードに。

HOW TO MAKE

2

サイドをタイトにUP
↑耳から前のサイドの髪を左右それぞれタイトに上げて、ポンパの後ろにピンでとめる。

1

中央にへこみをつくる
↑基本のシェルポンパと同様に、まずポンパをつくってから中央をピンでへこませる。

シャツ¥9240／CANDY（ERICKSON BEAMON）　ネックレス¥31500／Sister　パンツ¥16800／ローズブリット モア　サスペンダー¥3045／SHAGADELIC

SIDE

日本イチ上手くて可愛い♥

エリーローズのおし

パーティスナップやブログでプライベートフォトで見せるアレンジが激可愛と評判のエリー。そんな自他ともに認めるアレンジ名人

hudie.com

2 ハデで目立てる攻めアレンジ多し

DJとしてクラブやパーティへ行くことが多いエリーは、ハデめアレンジもお得意！　お気に入りの目立てるヘアを教えてくれたよ♪

んごを2個のっけて

ちゃミッキーARRANGE

おだんごも、2個つくっちゃえば
。大きく&丸く、で可愛さアゲ！

HOW TO MAKE

広げて耳をつくる
↑ループ部分を左右に広げて丸みとボリューム感を出し、大きな"耳"をつくる。

毛先を巻きつける
↑ループ状に結んで余った毛先は、結び目にグルッと巻きつけてピンでとめる。

ループ状に結ぶ
↑髪を左右に分けて、それぞれハチ上の位置で結び、毛先は抜かずループ状に。

ワンピース¥57330／Faline Tokyo（JEREMY SCOTT）チョーカー¥8190／CANDY　ミッキーストッキング¥3465／ディスカバー レッグ スタイル ショールーム（MAM）クラッチバッグ¥14700／ジル バイ ジルスチュアート(GAYA)パンプス¥19950／ザラ・ジャパン（ザラ）
©Disney

オールアップはキュッとタイトに

夜会ARRANGE

全部アップにする時は、中途半端にふわふわさせず、タイトにまとめるのがエリー's ルール！

HOW TO MAKE

前髪を流して固定
↑前髪を、面を整えながら左へ流し、毛先を丸めて3のすぐ横にピンでとめる。

ハチ上を丸める
↑前髪を残したハチ上の髪を集めて、内側にクルクルと丸めて2の上にとめる。

右からかぶせて
↑ハチ下の右側の髪を、ねじりながら1のおだんごにかぶせ、毛先をピンで固定。

おだんごを土台に
↑ハチ下の髪を左右に分け、左側だけ三つ編みして土台になるおだんごをつくる。

短い人・少ない人にはこのやり方がオススメ！

ピンでゆるみ解消
↑ゆるみのあるところをピンでとめれば、タイトな夜会ヘアの完成。

キュッと締める
↑しまい込んだ髪をおさえながら、右から左へ髪を締めピンで固定。

毛先をしまい込む
↑毛先もすべて2と同じく髪の中にグッと押し入れてしまい込む。

根元をねじり入れ
↑結び目を持って、ゴムを髪の中に隠すようにきつくねじり込む。

ポニーをゆるめて
↑髪をてっぺんで結んだら、ゴムを斜め上に引っぱり少しゆるめる。

14990／ザラ・ジャパン(ザラ)　スカート¥11340／ザ・ム（MINK PINK）髪につけたスタッズピン（8個セッ
aMoon　パールロングネックレス¥9240／リリアン ル
クレス¥17850／ザ・ウォール ショールーム（Low Lu
）リング¥4200／パロックジャパンリミテッド（SLY）
私物

感覚で楽しんじゃお★

ラームーンARRANGE

は前髪をクルンとさせるのがお目
ロケティッシュな印象に早変わり！

HOW TO MAKE

毛がある！
↑[illegible]

前髪を[illegible]で固定
↑前髪を[illegible]ピンでとめて[illegible]生[illegible]ほどピンでとめ[illegible]ら、外側をふげの[illegible]調整

ワンピース¥5400／American Apparel渋谷2号店　フープピアス(バングルとして使用)¥5775／トコパシフィック（Low Luv by Erin Wasson）サンダル¥38000／k3 OFFICE（k3&co.）バッグ¥19950／ワークスインターナショナル（TSURU by Mariko Oikawa）バレッタ／スタイリスト私物

hudie.com

おだんごは後れ毛でモードに

地味になりがちな低い位置でのおだんごには、後れ毛でニュアンスON。片サイドにだけたっぷり垂らして、狙いすぎない大人なモード感を演出。

サイドパートは片側タイトでクールに

サイドパートをかっこよく見せるには、下ろした髪も前髪に合わせてアシメにしちゃえばOK。前髪を立ち上げるように流せば、もっとクールに！

ハーフアップは面×盛りでレトロに

ハーフアップは、きっちり面をつくって思いっきり盛るのがおしゃれに見せるコツ。レトロな雰囲気がうまれて、脱コンサバが叶う！

ピンでタイトに
↑髪を全部左に集めたら、右サイドの髪をねじって耳後ろにとめる。

ねじって押す
↑まとめた髪をねじり、押し上げて高さを出してからピンでとめる。

面をキレイに
↑耳より前の髪を、ブラシで面を整えながら集めて後ろでまとめる。

ループ状に結ぶ
→前髪以外の髪を耳ラインで結び、毛先は抜きからすループ状に。

毛先をとめて隠す
→余った毛先は結び目の下に入れ、見えない位置にピンでとめる。

ループを広げる
→ループにした髪を結び目にかぶせるように広げ、ピンでとめる。

Gジャン¥15750／SHAGADELIC　ワンピース¥18900／ジャック・オブ・オール・トレーズ（BACK STAGE）　バングル¥7875／CANDY　ブーティ¥23100／ジャック・オブ・オール・トレーズ（miista）　ピアス・参考商品／ジュライスター（KariAng）

トップス¥17850／Sister（AKIRA NAKA）　スカート¥7990／ザラ・ジャパン（ザラ）　ピアス¥3675／パロックジャパンリミテッド（SLY）　ブレスレット¥8800／EMMA　靴¥36750／Vini vini

ジャケット¥63000／dual（alice McCALL）　ワンピース¥8295／ロイヤル パーティー　サンダル¥15750／TOPSHOP／TOPMAN（Topshop）

エリーアレンジのココがスゴイ！

3 簡単なのにおしゃれに見える！

エリーアレンジにおしゃれ感にあ今っぽく見ちょい足し

蝴蝶 hudie.com

まだまだあります、秘ワザ!!

エリーの使えるアレンジテク7

アレンジの天才、エリーには、まだまだ使えるテクがい〜っぱい。おすすめアクセや失敗したときの対処法など、便利テクを大公開♥

1 ヘッドアクセはやっぱり黒が使える

ヘアアクセ大好きで、リボンとかバレッタとかいっぱい持ってるよ。とくに使えるのが黒のアクセで、服やシーンを選ばずつけられて、おしゃれに見える!

時間ないって時はアクセに頼る!

リボンクリップ¥1045／モンド コーポレーション（Joelle Gagnard） シーフレッシュ ボディ インパック・オブ・オール・トレーズ（Cina Tessoori） ヘッドフォン（AE BOAT）¥6798／ボーダーカットソー¥5750／grapevine by ハイクリスラブ ハングル¥12600／ザ・ウォール ショールーム（Low Luxury by Erin Wasson） その他／スタイリスト私物

2 前髪もヘッドアクセ!!

るのが髪をアクセ風にしちゃうテク。三ドバンドっぽくおでこにつけると、ボヘで可愛い! しかもすっごく簡単だよ!!

3 昼のイベントでは攻めアレンジを封印

おしゃれにはTPOが大事だから、昼のパーティやきちんとした場所には、攻めすぎないアレンジでお出かけするよ。ねじりティアラが可愛くて女らしくて簡単!

HOW TO MAKE

前髪を真ん中で分けて、サイドからリバース方向に毛先の方まできつめにねじる。左右ともねじったら、2束をまとめてバレッタでとめ、毛先側の髪をほぐしてなじませて。

4 洋服切ってヘッドアクセにしちゃう!

柄が可愛いワンピやトップスを着たとき、同じ柄のアクセがあればいいな〜って思って考えたこのテク。すそを好きな長さに切って、リボンにしちゃうの!

ハデ柄を髪にもつけて目立ち度さらにUP

バッジ（10個セット）¥2625／MIDWEST（603） ミニスカート¥9990／OZOC その他／モデル私物

ワンピース¥52500／dual（alice McCALL） ピアス¥1500／アクセサライズ／maji その他／スタイリスト私物

HOW TO MAKE

逆サイドでとめる
↑毛先を逆側に持っていき、毛束がたるまないようピンでとめる。

サイドを三つ編み
↑右のこめかみ部分の髪を三つ編みしたら、指で編み目をほぐす。

ポンチョ¥15540／ムルーア マルイジャム渋谷店（W by MURUA） トラ飾りゴム¥6090／モンド コーポレーション（Joelle Gagnard） バングルチェーンリング¥14700、Wリング（左手中指）¥13650／ザ・ウォール ショールーム（Low Luv by Erin Wasson） リング（右手人差し指）¥4200／トコ バンブティック（Low Luv by Erin Wasson） リング（左手人差し指）¥1575／エヴェイスト渋谷109店

アクセがなくてもインパクト絶大!

6 失敗したらひっつめちゃえ!

強く巻きすぎてどうにもならない時は、キュッとまとめてごまかしちゃう(笑)。夜会っぽくしたりポニーにしたり、けっこうおしゃれに見えるからオススメ。

秋Lip KEY COLOR 1

こっくりレンガ色のきちんとLipが秋本命♥

この秋は、レトロでクラシカルな服が大ブーム。それに合わせてリップもヴィンテージな風合いの、こっくりカラーに注目が。赤みのある深いブラウンは肌なじみもバツグンなんです!!

お手本はこんな感じ!

ViVi 8月号

'60sっぽいレトロな雰囲気が命!

EMODAプロデューサーの松本恵弥さんのメイクが可愛いと評判に。ヴィンテージなクチビルがレトロなえりつきトップスとも好相性♥

HOW TO MAKE UP

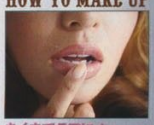

あくまでラフに!

↑リップラインをきっちり取ると古めかしい印象に。ヌケ感のあるラフな仕上がりを目指して。

完成

大人セクシー

↑指の腹でポンポンと軽く色をのせると、ナチュラルに色づくよ。ヌケ感がセクシーさを演出♥

コクのある発色!

シナモンみたいな可愛い色み。メイベリン ウォーター シャイニー ミルキー BE602 ¥945／メイベリン ニューヨーク

コレもオススメ

みずみずしいツヤ

←コフレドール ブライトアップルージュ(ロングキープ) BE199 ¥2625(編集部調べ)／カネボウ化粧品

塗り心地なめらか

←ゴールドのパールがゴージャスに輝く／サプライム リップスティック 22 ¥3465／ソニア リキエル

ナチュラル発色

←100%天然成分で荒れがちなクチビルにもやさしい♥ リップ トーン カラー L05 ¥2415／UNE

優しい色合い

←一度でしっかり色づいて旬顔になれる！ケイト ルージュハイグラム BR-9 ¥1470／カネボウ化粧品

ボリューム感UP

←パールの反射でクチビルふっくら。オーブクチュール デザイニング プレミアムルージュ BE782 ¥3360／花王

しっかり色づく!

←クチビルに膜をはったみたいにツヤツヤ♥ リップジュエル 13 ¥2940／ジバンシィ ビューティ

モデル使用色をAll Present!

秋Lip♥2011

秋のトレンドで絶対にハズせないのが、リップメイク!おしゃれピープルの間では、脱ヌーディがすっかり定着し、引き続きリップの色で遊ぶメイクが大人気!! ファッションの流行にもバチッとハマる、ViViリコメンドの秋色リップをプレゼント付きで紹介しちゃうよ♥

撮影／SHITOMICHI(vale.)／モデル)、伊藤泰寛(本社写真部／静物)　ヘアメイク／Hitoshi　スタイリスト／今村仁美　モデル／大石参月(本誌専属)　構成／火箱奈央　デザイン／マーグラ

プレゼント応募要項

星マークのついた商品をプレゼント。ハガキに住所、氏名、年齢、職業とご感想を〒112-8001　東京都文京区音羽2-12-21　講談社ViVi編集部「秋Lipプレゼント」係までお送ください。締め切りは10月21日当日消印有効。厳正なる抽選のうえ、当選者の発表は賞品の発送をもってかえさせていただきます。雑誌公正競争規約に則り、この表は賞品の発送をもってかえさせていただきます。雑誌公正競争規約に則り、この方は、この号の他の懸賞に当選できない場合があります。個人情報はご応募目的

蝴蝶网
hudie.com

2 ミルクピンクで ミリヤちゃん的おしゃれ上級者狙い

ピンク系を狙うなら、白っぽいミルキィなピンクがダンゼン今っぽい！ ちょっぴり透け感のある薄ピンクは、ガーリーなファッションはもちろん、辛口な雰囲気にもハマるよ♪

トラッドスタイルにもお似合い！
ハイカラーの髪色にミルクピンクがマッチ。囲み目で主張してもクチビルにメケがあるから、こなれた雰囲気に♪

ViVi 9月号

フィット感バツグン
←乳白ピンク。ルージュ アンリミテッド シュプリームシャイン PK306 ¥3150／シュウ ウエムラ

王道のモテ色♥
←トロトロの質感。ルージュ ディオール 145 ¥3990（9月30日限定発売）／パルファン・クリスチャン・ディオール

クリアなピンク
←まるでグロスを重ねたようなツヤツヤの仕上がり。リップスティック N 02 ¥3150／ポール&ジョー ボーテ

グロス感覚のルージュ
←イチゴミルクみたいな淡い色♥ エスプリーク アクアドレープ ルージュ PK872 ¥2625（編集部調べ）／コーセー

イノセントな可愛さ
←ピアル口一紅配合で潤い◎。カルディナーレ モイストラスティンググロス 01 ¥1050／オーガンディー ラボラトリーズ

赤ちゃんリップに
←一塗りでクチビルが淡いピンクに。カラーバーストリップスティック 016 ¥1680（10月9日発売）／レブロン

HOW TO MAKE UP

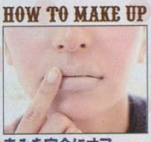

赤みを完全にオフ
↑コンシーラーで赤みを消すよ。リップがヨレるのを防ぐために少量を指でしっかり叩き込んで。

ムラになりにくい
→リップが発色しやすいクチビルに整えてくれる♥ キャンメイク リップコンシーラー ¥609／井田ラボラトリーズ

ブラシで丁寧に！
↑ブラシにルージュを取ったら、中央から外側に向かってオン。輪郭からはみ出さないでね！

ミリヤリップに♥
↑ほんのりピンクのキュートなクチビルに！ 厚ぼったくない、透け感のあるピンクがっぽい。

ピュアなピンク
見たままの鮮やか発色。リッチ リップ カラー SPF12 ピキニピンク ¥3675（10月7日発売）／ボビイ ブラウン

ブラウス¥9870／snidel ルミネ新宿2店 パールつけえり¥3990／ココ ディール

蝴蝶网
hudie.com

秋Lip KEY COLOR 3 ネオンカラーで パンチを効かせたガールPOPなLip★

蛍光オレンジ♥
←ひと塗りでパキッと色づく！ リップスティック ネオン オレンジ ¥2940（10月1日限定発売）／M・A・C

デニムGベスト¥14490／バロックジャパンリミテッド（ロデオ クラウンズ） Tシャツ¥8925／blondy ルミネ新宿2店（Bitten Apple） ヘッドアクセ／スタイリスト私物

渋原MIXのちょいパンクなファッションには、パッキリ色づくネオンカラーがオススメ。クチビルに存在感があるから、主張の強い個性的なアイテムを着ても顔が負けないよ！

ViVi 9月号

個性的な洋服もサラリと着こなせる
ネオンカラーの使い方が上手なAMIAYAちゃん♪ ニュアンスカラーのブラウスも、クチビルにパンチがあるから無難にならない！

HOW TO MAKE UP

リップは直塗り
↑ブラシを使わずラフに塗るのがポイント。ぽってりとした肉厚なクチビルになれるよ。

目を引く存在感
↑あえてコンシーラーを使わずに自然な血色を生かすのがキモ。ハデ色もすんなりなじむよ。

コレもオススメ！

グロス級に潤う！
→クチビルに溶け込むようにスルスル伸び、ムラなくキレイに発色するよ。リップカラー N RD1 ¥2100／エテュセ

もぎたてリップ♪
→透明感のあるピンク色で、ジューシーなクチビルに。リップスティック 015S ¥2940／アディクション ビューティ

セミマットな質感
→フューシャピンク。質感はドライなのに、クチビルはしっとり。リップスティック 1041 ¥3360／NARS JAPAN

みずみずしさNo.1
→グロスなのに、ベタつかない。爽やかなミントの香り。グロッシーフル カラー 3 ¥3675／メイクアップフォーエバー

表情も華やぐ！
→パールが光を反射して、ひときわ目立つ／ルージュ ヴォリュプテ パール 110 ¥4200／イヴ・サンローラン・ボーテ

エナメルみたいなツヤ
→こっくりテクスチャーでしっかりクチビルに密着。グロス・アンテルディ 08 ¥3675／パルファム ジバンシイ

蝶网 hiebe.com

ャツ¥6825／バロック
ーパンリミテッド（ロデ
オ ケーマーケンズ）／ショー
ン¥[illegible]／titYSC[illegible]
ブラ シルク[illegible]¥[illegible]
／RYZAルミ[illegible]／宿[illegible]
ぐめがね¥2940／joue
le サスペンダー¥2400
／Amer can Apr an[illegible]
各2柄店

今年、赤を買う ツヤのあるクラシックレ

今まではくすみがかったマットな赤が人気だったけど、この秋はツヤ感UP!! マニッシュなアイテムに女っぷりの高いクチビルを合わせるのが気分

コレを使用

Aビブラント リップ クレヨ
THREE Bベルベットマッ
2457 ¥3150／NARS JAPA
ュール クチュール 35 ¥3885(
イヴ・サンローラン・ボーテ
アルマーニ 400 ¥4095／ジョ
コスメティックス Eリップ
ボビイ ブラウン Fルージュ
¥3990／バルファム ジバンシ

PRESENT NO.4 10名様

秋Lip♥Hits!!

まだまだあるっ！ 秋のトレンドリップたち♥ すっかり定番色となった赤やオレンジの今年の傾向や、新顔のグロスなど。見逃せないリップ情報をまとめてお届けっ♪

花柄プ
arl. (ric
カート¥
チュー
elルミネ
タ¥241

コレを使用

定番人気のレトロオレンジ

夏からブームが継続中のオレンジ。秋はオレンジとピンクの中間のような、コーラル系の色みにシフト！ '60年代の女優みたいなレトロなレディスタイルにお似合いです♥

Aリッチ リップ カラー SPF12 ソフト コーラル ¥3675（10月7日発売）／ボビイ ブラウン Bマシュマロルック リップスティック 010 ¥1365／リンメル Cマキアージュ エッセンスグラマラスルージュ PK393 ¥2415（編集部調べ）／資生堂 Dルージュピュール クチュール 36 ¥3885（9月30日発売）／イヴ・サンローラン・ボーテ Eリップ ルージュ V 660 ¥2940／アナ スイ コスメティックス

PRESENT NO.5 10名様

あの人のあのLipが欲しい！

アンケートで人気が高かった、憧れのあの人のリップメイクをリサーチ！ 指名買い必至のA級リストです♥ もちろんプレゼント付きだから、この機会に憧れリップを手に入れて！

西野カナさんのジューシーオレンジグロス

果物みたいにみずみずしい！ カラーシャイン フォー リップス 05 ¥2940／マリークワント コスメチックス

PRESENT NO.9 3名様

VIVI 7月号

安室ちゃんの激売れヌードLip

売り切れ続出の大人気色／エスプリーク メロウフォルミング ルージュ BE310 ¥2625（編集部調べ）／コーセー

PRESENT NO.8 3名様

ESPRIQUE

©コーセー

©資生堂

武井咲さんの美人Lip

つけたての発色が長時間持続する。マキアージュ エッセンスグラマラスルージュ PK393 ¥2415（編集部調べ）／資生堂

PRESENT NO.7 3名様

VIVI 9月号

荻原桃子さんのヴィヴィッドオレンジLip

トレンド感たっぷりのレトロなオレンジ。発色の良さはバツグン！ リップスティック コスタジック ¥2940／M・A・C

PRESENT NO.6 3名様

キラキラーン★な流星グロス

大粒のラメやパールがゴロゴロ入ったグロスがキテる！ 少量をのせるだけでクチビルに立体感と輝きがプラスされるから、ちょっと華やかさが欲しいときにオススメ★

Aジェルみたいな光沢感。グロスリップス NP-10 ¥2310／RMK Div. B透明度の高いパールの上品なツヤが♥ ハイ シマー リップグロス 04 ¥3150／ボビイ ブラウン Cぷるんぷるんのボリュームリップに。リップグロス 013 ¥2625／アディクション ビューティ Dポップなオレンジ。ジェリー・アンデルディ 9 ¥3675／バルファム ジバンシイ

ドライヤーの熱でも「髪ヤケド」!?

高温の熱があたるので髪もヤケドしてしまいます。
繰り返し髪ヤケドをしてしまうと枝毛・切れ毛
などの深刻なダメージに・・・

ブローストレスって何!?

ブローをする時に髪を引っ張るので
髪の強度が低下してしまいます。

Airly Bob

きウォーターで作るエアリーボブ

るドライヤー

クセが気になる部分に
りするくらいスプレー

同様にブ

にしてしっ
ます。

ドライヤー

1. 髪全体またはクセが気になる部分に髪がややしっとりするくらいスプレーします。
2. ストレートと同様にブローします。
3. 毛先は内巻きにしてドライヤーの風を下からあて、クセづけします。

を内巻きにして温風でクセづけした後に冷風をあてるとしっかりクセがつくよ。

Night Care Essence

ナイトケアエッセンス

寝ている間のケアで、「ダメージ補修」だけでなく
「髪ヤケドケア」もできるナイトケアエッセンスだよ。

(左から)巻き髪スタイルミスト、ストレートスタイルミスト、ボブスタイルミスト(各150mL)/ゆるやかアレンジジャム、しっかりアレンジジャム(各50g)/エアリーカールキーパー、アップスタイルキーパー(各95g)

フワリエを使って他のスタイリングも紹介!
詳しくはWEBを見てね!

www.fuwarie.jp/ | フワリエ | 検索

hudie.com

<PR>

Natural Str

ストレートウォーター
ナチュラルストレー

くるくるドライヤー

1 髪全体またはクセが気になる部分に髪がややしっとりするくらい、スプレーします。

2 根元から毛先に向け、くるくるドライヤー（ブラシつきドライヤー）で髪を軽く引っ張りながらブローします。一カ所にあてすぎずブローするとまとまりのある仕上がりに。

ドラ

1 髪全体ま
になる部
しっとりす
レーしま

2 根元から
ブラシで
りながら
す。ドラ
斜め上か
バラつか
のある仕

Point

少量の毛束にわけてブ
よりまっすぐなストレー

使ったのは
コレ!

フワリエ
ストレートウォーター
くるくるドライヤー・
ドライヤー用
(200mL)

くるくるドライヤー・ドライヤーの熱からダメージ防ぐ

フワリエで
もう「髪ヤケド」に
負けない!

人気のスタイリングシリーズ
から、くるくるドライヤー・ドラ
ブローウォーターが新登場!
ジを気にしないで、かわいく
マストアイテムだよっ!

クラシエ ホームプロダクツ　お客様お問い合わせダイヤル 03-5446-3210　http://www.kra

hudie.com

Step3 肌診断

々変化して
です

Step2 洗顔

10分放置

ぬるま湯ですすぐだけでOK
余分な皮脂は出ていないので、潤いを守るためにも洗顔不要。
問題なし

顔全体を洗顔料で洗う
皮脂の分泌が活発な様子。顔全体を丁寧に洗顔せよ！
全体的にベタついている

Tゾーンだけ洗顔料で洗う
Tゾーンは洗顔料で洗う。その他はすすぎのみでOK！
Tゾーンのみベタつく

Step1 肌の状態をCheck!

朝の保湿プラン

その日の肌を知ることからStart!

やり方……
寝起きの顔を触るだけ！

顔全体を触診！
鏡を見ながらTゾーン、頬、フェイスラインと全体をくまなく触って、コンディションを確認。

乾燥させない
洗顔のキホン

過剰な洗顔は必要な潤いまで奪ってしまう。そう、洗顔は保湿の第一歩だよ。

泡のクッションを！
肌に直接指が触れたりこすったりしてはダメ。泡を動かすように優しく洗うこと！

お湯の温度は30℃で！
熱いお湯は必要な皮脂を奪い乾燥の原因に。「冷たくない」程度のお湯ですすごう。

オススメはコレ！

まろやかな泡がクセに
←余分な皮脂や角質を泡で包み込んで落とす。アクティブベース ウォッシュ 120g ¥2625／オバジ

肌あれを阻止
→エリクシール ホワイト クレンジング ゾーン¥2100(編集部調べ／医薬部外品)／資生堂

洗う度にしっとり
→すべりのよい泡。ビオレ スキンケア洗顔料 モイスチャー 130g オープン価格／花王

ア Map!!

"その時"の自分の肌状態と、それに適したケアが一挙にわかる保湿ケアMapを作成。意外と簡単だから今日からTRYしよう！

Step3 美容液

ル改善の
容液にあり

た美容液は肌の
に応じた美容液
んで即刻解消！

Step2 化粧水

朝の
キホンのつけ方で
化粧水をつけてね

Step1 クレンジング&洗顔

夜の保湿プラン

帰宅後スグに顔を洗って！

帰宅する頃のメイクはその日の皮脂や汚れも混ざった汚い状態。一刻も早く落として肌の負担を軽減しよう。その後は必ず洗顔を！

のはコレ！

乾燥

オススメはコレ！

目指せ、ベビー肌
→こっくり質感。エクサージュ セラム バース 40ml ¥5250(10月17日発売)／アルビオン

24時間しっとり
←イドラライブ モイスチャー ソルベ セラム 30ml ¥8400／パルファン・クリスチャン・ディオール

テカリ

オススメはコレ！

すべすべにシフト
→ソフィーナ ジェンヌ Tゾーンさらさらムース 10g ¥1995(編集部調べ／限定品)／花王ソフィーナ

化粧崩れも防ぐ
←フリープラス オイルコントロールエッセンスN 20g ¥3675／カネボウ化粧品

クレンジングのキホンはコレ！

☑ メイクの濃さでアイテムを選択
メイクの濃度とクレンジング力は比例する。オイル>ミルク>ジェル>ウォーターの順で選択。

☑ クレンジング料は温める！
クレンジング料を手のひらで温めると、メイクなじみがよくなり、毛穴の汚れもすっきり！

☑ 質感の変化がすすぎのサイン
クレンジング料とメイクがなじむと感触が軽くなります。これを目安にすすぎをSTART！

オススメはコレ！

スッキリオイル
←盛りメイク派に。専科 パーフェクトウォータリーオイル 230ml オープン価格／資生堂

優しいミルク
→とろとろテクスチャーに和む。クレンジングミルク C 175ml ¥3150／RMK Div.

すっきりジェル
←肌に密着したファンデもするっとOFF。クレンジングジェル EX 150g ¥3150／イプサ

ふきとり水
→ネイチャーハニー すべすべ肌の潤うクレンジング水 200ml ¥1890／ベキュア

夜の保湿

を特別レクチャー。効率の良い保湿ケアで赤ちゃん肌を取り戻そう！

教えてもらったのは

ウォブクリニック中目黒総院長。わかりやすい理論で美肌へ導く。自身開発の化粧品「アンブルール」も好評。
皮膚科医 高瀬聡子先生

スリーピース所属。ViViを始め多数の女性誌で活躍。簡単かつ効果的な保湿ケアの知識も豊富。自身も美肌です。
ヘアメイク 中山友恵さん

どちらも同じはありえない

保湿は朝と夜で完成する！

Why? 昼と夜では肌環境が180度違うから！

昼は外で活動し、夜は室内で睡眠と、昼と夜では肌を取り巻く環境が激変。当然ながら肌のはたらきかたも変わってきます。だから、それぞれの肌状態に合わせた保湿を行うのがマスト！

肌は夜、なにしてるの？

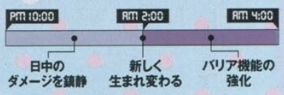

肌は毎晩生まれ変わる。その時に、肌に栄養が届くか届かないかで歴然の差が生まれるから適切な保湿ケアが必要。

ココに注意！ 何時に起きても肌サイクルはこの時間通りです！

人間のサイクルは自然のサイクルと同じ。それは、どんな夜型生活を送っていても、原則的に変わりません!!

各メーカーが朝と夜に注目してます！

日中と夜では肌のはたらきが違うということを受け、それぞれの時間に最適な保湿コスメが続々登場中です。

イヴ・サンローラン 朝は化粧ノリがUPするものを
たっぷり睡眠をとった翌日の肌はメイクのノリも持ちもUP。そんな肌をつくる、朝のスキンケアコスメを開発しました。
PR 石井真依さん

寝不足肌をシャキッ！
←くすみやザラつきを解消。トップ シークレット ビューティ スリープ 40ml ¥8400／イヴ・サンローラン・ボーテ

ヘレナルビンスタイン 肌ダメージは睡眠時にケア
今日のリペアと明日のプリペアを同時に行い、自己ベスト肌を更新できる夜用美容液が人気急上昇です。即効性の高さも◎です。
PR 相場恵美さん

睡眠直前に一滴！
→明日の肌力を上げる。プロディジー P.C. ナイトショット 20ml ¥18900／ヘレナ ルビンスタイン

これが保湿の新常識！

☑ 朝は肌を"ちょうどよくする"ケア。夜は肌を"もっと良くする"ケア。
肌バランスを整えて潤い続ける肌をつくることが朝の保湿の役割。夜は潤いと共に栄養分を深層部までたっぷり届けてトラブルケア。素肌力を上げていくのが使命。

☑ スキンケアにマニュアルなし。感覚がすべてと心得よ。
肌は常に変わっていくもの。そしてそれを感知できるのは自分だけなんです。目で、手のひらで"その時"の肌をしっかりとチェックし、ベストな状態へ導いて。

☑ 美容のゴールデンタイムにどれだけ寝られるかが勝負！
肌細胞が生まれ変わる22:00〜2:00に眠っていると、保湿を始めとする美容成分の浸透が良くなり、効果も上がる。美肌黄金時間中の睡眠が美肌の決定打に！

撮影／武藤誠 イラスト／スギザキメグミ
構成／小熊政美 デザイン／ラチカ

Finish!

Step6 乳液

油分の膜を肌につくる
乳液のキホン
乳液で薄い油膜を張り、肌の水分蒸発を防ぎながら、外的刺激から守ろう。

ふきとってもOK!
化粧水と同じ5秒プレスを!

量はパール2コ分

内→外へのばして
指先に乳液をのせ、顔の中心から外へとなじませよう。ソフトタッチが鉄則です!

ポイントはテクスチャー
乳液は好みの重さを選べばOK!

さっぱり ← ジェル / 乳液 / クリーム → しっとり

ジェル
プルプル質感が魅力★
←ソフィーナ ジェンヌ ジェル乳液 50g ¥2310(編集部調べ)／花王ソフィーナ
潤い続ける肌に♥
→みずみずしさにヤミツキ。アガールプルミエ ジェルミルク 95g オープン価格／pdc

乳液
キホンはやわらか乳液
←ライト質感で贅沢な保湿効果。ヴィジョネア エマルジョン 75ml ¥7875／ランコム
お花やさいい香り
→肌に溶け込む。プレディア モイスチュアライザーⅠ 120ml ¥3675／コーセー

クリーム
万年乾燥肌のコはぜひ
←軽質感。ラグジュアリーホワイト エマルジョングル 120g ¥8715／アンプルール
→BOP アドバンストリニューイング クリーム 50g ¥7875(10月1日発売)／資生堂インターナショナル
キメを整えキープ

リフトアップ!
自然なツヤをON!

Step5 浸透度をCheck!

化粧水はきちんと入った?
キホンのつけ方を守ったからって、すぐに次のステップに進まないで。浸透具合の確認を!

吸いつく!
Check! 手のひらが頬に吸いつく?
手のひらが肌に吸いつけば浸透した証拠。吸いつかない時はキホンのつけ方を繰り返して。

水分を逃がさないよう、表面にヴェールをかけるのが乳液の役目。アイテムは好みで選んでOKだよ。

A&Bの人は
キホンの化粧水はサッパリタイプでOK!
皮脂の分泌が活発なVivi世代の肌には、さっぱりタイプの化粧水がオススメだよ。

オススメはコレ!
テカリ予防に!
←皮脂分泌を調整。ソフィーナ ジェンヌ 化粧水Ⅰ 140ml ¥1995(編集部調べ)／花王ソフィーナ
微細なミスト
←アルージェ モイスチャー ミストローション Ⅰ 150ml ¥2415(医薬部外品)／全薬工業
爽快ローション
←不純物を除去。エンジェルグラス フェースウォーター 200ml ¥2940／ロクシタン ジャポン

Dの人は
頬のみコットンパックで水分投入
特に乾燥しやすい頬だけコットンパックをプラスして、顔全体の潤いを均一にしよう。
部分パックが有効
→化粧水を浸したコットンを5分間頬にのせて、肌内部へ水分を届けていこう。

Cの人は
コットンパックで徹底的に
顔全体が乾燥しているのでまんべんなくローションパックを。肌の透明度も上がるはず。
全顔パックが効く
→額、頬、あごを5分間コットンパック。肌がひんやりしたらOKのサイン!

いつもC&Dの人は
しっとり系の化粧水に替えるのも手!
慢性的な乾燥肌は、デイリー化粧水をしっとりタイプに。より早くきっちり保湿できます。

オススメはコレ!
肌なじみ抜群
→肌の貯水力をサポート。ハーバルサーバー 200ml ¥4200(10月7日発売)／アウェイク
内部からぷるん
→ヒアロチャージ モイスチュアローションR 180ml オープン価格／コーセーコスメポート
リピーター多し
→イリューム モイスト キャプチャー エッセンスウォーター 150ml ¥2625／マックス ファクター

きちんと水分を
化粧水のキ
肌表面にピチャピチャとつ
や甘い! 肌深部まで浸透

奥まで届け!
←再度、化粧水を手に取る。肌を包むように顔全体につけ、5秒間プレスし、浸透させる。
量はティースプーン一杯分!
量はティースプーン一杯分!

5秒プレス×4
目の下は念入りに!
←人差し指、中指、薬指を揃えて下まぶたから眼骨上に密着させる。
絡めはフェイスライン
←手のひら全体で輪郭を外に軽くひっぱるように5秒間プレス。

どんな肌にもマッチする!
美肌を作る"朝と夜"の保

Step7 眠る

Point!
22:00~2:00の間に眠る
肌が生まれ変わるこの4時間を眠って過ごすと美肌に。1時間でも2時間でもこの時間内に睡眠をとって。

睡眠環境を整えて
TVや電気を消し、光と音をシャットアウト。深くて良い眠りにつけるよ。

Finish!

Step6 眠る前に

眠る前に肌が乾いていないか確認!
吸いつく!
Check! ベストな肌で眠ること
眠る直前の肌は栄養満タンにしておこう。肌に触れて潤い具合を確認。目尻は念入りに!

乾燥してたら乳液を
既に油分でフタをしているので水分を入れても効果は微妙。油分で確実に肌をしっとりさせて。

オススメはコレ!
ロールオンオイル
←薄づき。ピオオイル アルガン タンジチオイル 10ml ¥1155／メルヴィータジャポン
お疲れ肌、復活!
←カプチュール トータル アイ エッセンシャル 15ml ¥8925／バルファン・クリスチャン・ディオール

Step5 スペシャルケア

即効性を求めるならシートマスクを!
肌の奥深くまで多くの水分・美容成分を浸透させることが可能なシートマスク。だから、すぐ肌がもっちりするんです!

アイテムはP334をCheck!
所要時間を厳守しよう
製品に記載されている所要時間以上つけていると、肌の水分を奪う可能性もあるから注意。

アイクリームまでやれば数年後の目元が変わる
目元の皮膚は頬の4分の1程度の薄さなため、乾燥しやすくシワもできやすい。今から念入りなケアが必要です。

ひっぱらないこと
目の周りを優しくなでるようにケアすれば、肌が潤ううえ、血液循環がよくなって、むくみもすっきり!

Step

朝のキホンのつけ乳液をつけて

アンケートによる みん

2 小さいのに目立つ! 毛穴
毛穴トラブルはザラつきや黒ずみ、開きなど症状は様々。自分の肌状態を見極めることがキモ。
自分の毛穴悩みを把握し、それに対応するものを!
オス
開き毛
→コラ
イナー
8925(医
レナ ル
マルチな
←レスト
デ スキン
スセラム 3

4 どんなメイクも台無し ニキビ
ボツンとできて治りにくいガンコなニキビ。美容液のダイレクトアタックでやっつけよう。
ニキビに刺激は禁物。ちょこちょこと優しく塗ってね!
ニキビの
←肌に優
ントロー
15g ¥93

保湿を変えれば、肌が変わる!

朝の保湿

肌は常に変化しているもの。なのに、毎日同じケアをしてない? そんなあなたに、その日の肌状態に最適なケアができる、

するギモンQ&A

今さら聞けない保湿のキホンからコアな悩みまで、ALL解決。これでパーフェクトなもっちり美肌を掴め！

Check! 朝の保湿に関するギモン

Q1 メイクしたまま寝ちゃった日は何をプラスすべき？

A. クレイマスクで汚れを徹底除去

「まずクレンジング。そして入浴で毛穴を開いてから、クレイパックで毛穴に詰まった汚れを落とします」(高瀬先生)

使い切りタイプ
↓ガンコな汚れも落とす。クレイコンディションマスク 1 10g 3個入り ¥3150／ペキュア

汚れを一掃！
→毛穴奥の汚れをきっちり吸着するびか小僧ちゃんパック 50g オープン価格／pdc

オススメはコレ！

Q2 寝坊しちゃった日はとりあえず何をすればいい？

A. 化粧水→日焼け止めでOK！

「洗顔で汚れを落としたら水分を与えましょう。油分は、日焼け止めに含まれているものでその日一日ならしのげるので、乳液は省いてもOK」(高瀬先生)

Q3 起きたら顔中どろっとした汗が……ナゼ？？

A. 前夜の生活に原因あり！

「刺激物の過剰摂取や寝不足、また寝室の多湿が原因の可能性もあり」(高瀬先生) 「一晩中室内の適温をキープすることが翌朝の美肌へのカギ」(中山さん)

Q4 BBクリームの時はスキンケアはしなくてOK？

A. スキンケアとメイクは別物です

「スキンケアと同じ成分が入っていても役割が違うんです」(高瀬先生) 「乳液でフタをしないと化粧水も肌の水分も逃げていきます」(中山さん)

Q6 朝、乳液をつけるとファンデがのらないんだけど……

A. なじませ不足が原因です！

「肌に乳液がなじまないとメイクはのりません」(中山さん)
「乳液を塗ってから30秒後に、ティッシュオフで余分な油分を取り除いてからメイクを始めてみて」(高瀬先生)

美白化粧水は朝使った方が効く？

より夜の方が効果的です！

でも効果はありますが、新陳代謝が活発になる睡眠時が、より美白効果を発揮するでしょう」(高瀬先生)

化粧水→乳液をつけるとテカる！どうすればいいの？

液をジェルにチェンジ

よりもテカリの方が軽症なので乳液はマスト。ライ乳液やジェルに切り替えて」(高瀬先生) 「テカリ予防のある化粧下地をプラスしてみては？」(中山さん)

Check! 夜の保湿に関するギモン

Q1 どのくらいベタベタにして寝ればいい？

A. 手に肌が吸いつく状態が◎

「前ページの保湿ケアMapの肌Check同様、〝手に肌が吸いつく〟状態がベスト。過不足があれば手に吸いつきません。実践あるのみ」(中山さん)

Q2 シートマスクは毎日やってもいい？

A. 肌状態に合わせてTRY！

「乾燥などの気になる肌トラブルがあるなら、毎日行っても問題はありません。頻度ではなく、肌状態に合わせて行うことが大切です」(高瀬先生)

Q3 美容液は何種類使ってもOK？

A. 問題なし。ただし効果に差が！

「美容成分が肌に浸透できるキャパシティは決まっています。なので美容液を複数使う場合は効かせたい順に塗っていくといいでしょう。」(高瀬先生)

Q4 スチーマーしながらスキンケアするのは効く？

A. 美容成分の浸透率が上がります！

「蒸気で皮膚の毛穴が開くので美容成分の浸透が良く。その後は油分を」(高瀬先生) 「撮影現場で使うとモデルの肌が格段にUP」(中山さん)

保湿効果が上がる寝方ってあるの？

A. 保湿成分入りの寝具が使える！

最近の寝具の進化は目覚ましく、繊維に保湿成分が配合されているものがあるんです！ 睡眠時に保湿できるマシンとセット使いがオススメだよ♥

まくらで保湿
↓眠りながらの保湿が叶う。GJ トリートメントシフォンリボンピローケース ¥3500／PEACH JOHN

Q6 お風呂でケアするのは効果ある？

A. 効率よく保湿成分が浸透

「蒸気が毛穴を開き、成分の浸透を促進」(高瀬先生)
「クレンジング料を浸したコットンを鼻に。皮脂溜まりが溶け、テカリを予防できます」(中山さん)

優木まおみさん

朝&夜保湿のポリシーはコレ

朝はメイクのため、夜は素肌のためのケアがキホンSTYLE！

素肌モ[illegible]イクの肌も[illegible]キレイ[illegible]保湿[illegible]ると[illegible]ます。ただ[illegible]メイクの[illegible]持ちをUP[illegible]る保湿、夜は集中保湿が定番です。

バラエティ番組はもちろん、モデルとしても活躍中。http://ameblo.jp/yuki-maomi/

愛用アイテムはこちら！

朝

HYDRIA PREMIER EXCELLENT ESSENCE HYDRATANTE PREMIER MOISTURE ESSENCE SONIA RYKIEL

化粧水の前に
←「肌がモチモチ[illegible]らかくなりファ[illegible]のリドがグ[illegible]イドラ プルミエー[illegible]エクセラン 80ml ¥[illegible]50／ソニア リキエ[illegible]

夜

キビスポッツ
N アクネスラボ
Rエッセンス コ
ィショニング 18
¥3780（医薬部外
アクネスラボ

ゲルマスク
「シートマスクより
保湿力が高い気がし
す。肌に密着」秀婦后
ルローズシートマス
¥800／ハンコス

とっくに始めてます！ 美肌なヒトの朝&夜の保湿教えます！

肌がキレイと評判な方の保湿ケアを調査したところ、すでに朝&夜の保湿ケアを実践中。その中身を大公開しちゃうよ。

hudie.com

保湿の真実が判明！

"朝と夜の保湿

Check!
昼と夜の保湿に関するギモン

Q1 乾燥してなくて保湿した方がいい

A. YES！ 保湿で肌を守る

「肌の保護も保湿の役目。潤いに満ちた肌は万全で、外的刺激から肌を守ってくれます

Q2 化粧水を入れ時間がかかるんだけど……

A. 週に1度の角ケアを習慣に

「不要な角質が肌表面に まり、化粧水の浸透を している。ピーリング で肌表面のザラつきを して改善を」（高瀬先生）

水さとりタイプ
←ぷるんとしてみず ホリカ ホリカ ガ ルーツシャイン シ ート ¥220／コス メ・デ・ボーテ

肌に優し
←ふくりとしたコ ハなし潤 ゆ クタイプ。ピ ングミルク 1 ¥1365／エテ

オススメはコレ！

Q3 「肌の内側が ってどんな状

A. 肌内部が水分不足！

「干し柿のように、しっとりしている しぼんでいたら危険です」（高瀬先生 すみ、開き毛穴などトラブルの原因

Q4 化粧水を簡単につけるテクってある？

A. ブースターを使ってみよう！

ブースター＝化粧水の効果を高める美容液。「肌をほぐすので化粧水が入りやすく」（高瀬先生）「肌の不調時に投入するのも◎」（中山さん）

クリアな肌に！
←VAX ユース ロ ーション 200ml ¥ 6300／バルファム ジバンシイ

オススメはコレ！
角質層をほぐす
→肌環境を整える。イ ドラ プルミエール エクセラン 80ml ¥5250／ソニア リキエル

Q5 引き締め化粧水っていつ使えばいいの？

A. 化粧水がわりに使っても

「肌を引き締めながら水分補給ができるので、化粧水同様に使って。ただし、製品により順番は異なるので事前に確認を」（中山さん）

サラサラ快適♪
←トワニー エステ ィチュード トーニ ングコンディショ ナー 150ml ¥5040 ／カネボウ化粧品

毛穴がキュッ！
→肌がひんやり。 クリスタライジン グトニック 100ml ¥4725／アユーラ ラボラトリーズ

Q6 ニキビがあっても保湿はマスト？

A. ジェルなどでさっぱり保湿を！

「保湿で肌のバリア機能を高めることもニキビケアのひとつ。ただ、化膿している時は避けて」（高瀬先生）

Q7 オールインワンのアイテムって効く？

A. もちろん効きます！多忙な時はぜひ！

1つでケアが完了するので手軽で便利。でも「トラブル発生時は、ステップを踏んだケアに切り替えたほうが無難です」（高瀬先生）

甘酸っぱい香り
←しなやかな肌へ。 スキンチューナー EX ライト 160ml ¥3570（10月7日発 売）／RMK Div.

美白効果も！
→弾力のある肌に 導く。ラボラボ スー パーモイストゲ ル 60g ¥1890／ド クターシーラボ

オススメはコレ！

積極的に取り入れてね！

この秋、注目の保湿アイテム1・2・3！

質感も使い方も様々な保湿アイテムがわんさか★ 早速、試してすっぴん力を上げちゃお！

1 朝用・夜用のアイテム

しつこいですが……

この秋は、優秀な朝or夜専用の保湿アイテムが豊作★ 今すぐ、お気に入りをGetして効率よく美肌を目指すのが正解です！

朝

透明感大幅UP！
←メイク映えする明るい肌に。FS クリアー クリーム 50ml ¥9975 ／ローラ メルシエ

睡眠前に注入
→リバイタリフト コンセントレー エ ッセンス 30ml ¥3360 ／ロレアル パリ

夜

どんどん潤う！
→12時間後に潤い 30%UP。ソービ オ・エチーク RO ビューティデイク リーム 48g ¥2940／ジャンパール

強い肌をつくる！
↑肌細胞の生まれ変わりを手助け。イモーテル プレシューズ ナイトクリーム 50ml ¥10500／ロクシタン ジャポン

2 美容オイル

新作続々登場！

「ベタつきがイヤ」と敬遠されてきたオイルが、高い保湿力はそのままでサラリとしたテクスチャーへ進化★ その実力を体感せよ！

Aすばやくなじむ。junko k usano グレープシードオイル 60ml ¥2940／ローレル B浸透力高。ビオオイル リリーオイル 50ml ¥3150／メルヴィータジャポン Cミッシェルビオ トアローズ ルーシャスセラム 20ml ¥6825／ビューティフィティア D洗顔後に使用。フェイシャル トリートメント オイル 40ml ¥5250（10月1日発売）／ポール&ジョー ボーテ Eマッサージに最適。エクラ スプレンドゥール ユイル ヴィザージュ ルヴィヴィフィアント 40ml ¥12600（10月1日発売）／ソニア リキエル

A オイリー肌のコに

B 安心の低刺激

C 心地よいバラの香り

D つややかな肌に♡

E 水分の蒸発を防ぐ

使い方は……
マルチに使える！
マッサージに使ってコリをほぐす定番の使い方はもちろん、たっぷり塗ってから蒸しタオルをプラスするオイルマスクもオススメ！

3 最新保湿ギア

手軽さが嬉しい！

どんなに効果的でも面倒なケアは……。そこで、ずぼらなコでも続けられる最新ギアをご紹介。どれもクセになる心地よさだよ。

6分のお手軽保湿
←スイッチ1つのシ ンプルさが◎。コン パクトサイズ。スチ ーマー ナノケアEH-SA31 オープン価格 ／パナソニック

極上のも
→資生堂の人気 アクアレーベ ト化。ハンデ EH-SM30 ／10月1日発 ／ヤマダ

紗栄子さん

朝&夜保湿のポリシーはコレ

朝はライトに！夜はじわじわ攻めのケアをしてます

乾燥肌なので保湿にはこだわります。朝は洗顔をせず、潤いを守り、夜は入浴時のシートマスクとオイルのダブル保湿で肌を徹底的に潤わせます。これで乾燥をブロック。

スペシャルケア

セット使いが効果的
→「スペシャルケア後に塗るのがこだわり」左：漢方雪花秀 バランシングウォーター 125ml ¥6200 右：同 エマルジョン 125ml ¥6700／ハンコスメ

乾燥肌撃退コンビ
←左：新美肌一族 シートマスク祐天寺咲 ¥450／ラブラボ 右：ポアトアビジュー アルガナイト エッセンスオイル ブライトニング 30ml ¥13800／デスティニー インターナショナル

夜

朝

愛用アイテムはこちら！

軽質感が朝向き
←スキントリーツ ハイドレーティング ローションII 120ml ¥4515、↓同 モイスチャーライジング クリームII SPF20 PA++ 50ml ¥7350／フレスカ

価格帯別 質感から効果まで丸わかり! シートマスクのミシュラン

マスクは種類が豊富過ぎてどれを選べばいいのかわからない……。そこで、ViViスタッフが実際に試して厳しくジャッジ! 参考にしてみて★

nude.com

毎日惜しみなく使える ¥149以下 (1枚あたり)

¥68

乳液のようにマイルド保湿

→ミルキーな質感で肌がふんわり。疲れ気味の時にも。ピュアスマイル エッセンスマスク ココナッツミルク ¥105／サンスマイル

DATA
シートの厚さ 厚 薄
テクスチャー しっとり さっぱり
保湿力 ★★★

¥105

超うる肌。

DATA
シートの厚さ 厚 薄
テクスチャー しっとり さっぱり
保湿力 ★★★

¥147

ローズの香りがアゲ!

↑香りがよく、液のとろみ具合も絶妙。リラックス効果ピカイチ★ プレサ シートマスク ローズエキス ¥735 5枚入り／ウテナ

DATA
シートの厚さ 厚 薄
テクスチャー しっとり さっぱり
保湿力 ★★★★

オイリー肌にオススメ!

→化粧水のようにサッパリしたクセのない感触が心地いい。ベタつく肌にこそオススメ。雫 フェイスマスク FII ¥105／ラブラボ

DATA
シートの厚さ 厚 薄
テクスチャー しっとり さっぱり
保湿力 ★★★

¥105

シートマスクの相場価格帯 ¥150〜¥399 (1枚あたり)

¥357

DATA
シートの厚さ 厚 薄
テクスチャー しっとり さっぱり
保湿力 ★★★★

¥245

ユニーク形状で徹底保湿

↑隙間なく肌を覆い、素早く潤す。肌美精 うるおい浸透マスク3D 速攻保湿ケア ¥980(編集部調べ) 4枚入り／クラシエ

DATA
シートの厚さ 厚 薄
テクスチャー しっとり さっぱり
保湿力 ★★★★

¥250

かたつむりのエキスを配合

↑シートマスクで肌表面に膜を張り、内側から潤わせていく。化粧水後の使用がベター。KTフェイスマスク ¥250／バイオセーフ

DATA
シートの厚さ 厚 薄
テクスチャー しっとり さっぱり
保湿力 ★★★★

¥250

定番ならではの実力を体感

↑軽い使用感ながら保湿力は確かなもの。装着が簡単なところも高ポイント。極潤 ヒアルロンマスク ¥998 4枚入り／ロート製薬

DATA
シートの厚さ 厚 薄
テクスチャー しっとり さっぱり
保湿力 ★★★★

¥367

毛穴レスななめらか肌へ

→フェイスラインを持ち上げられる耳かけ付き。コットンの肌あたりが優しい。Wリフトリペアマスク STEP1 ¥367／コジット

ニッポン vs. 韓国 ¥400〜¥999 (1枚あたり)

¥500

翌日のハリ感が上昇!

↙2枚式のゲルマスクなので顔全体にピタリと密着。翌日も肌が手のひらにもっちりと吸いつく。アクア SN ゲルマスク ¥500／ミシャ

DATA
シートの厚さ 厚 薄
テクスチャー しっとり さっぱり
保湿力 ★★★★

¥665

直後のもちもち感が長持ち♪

→アゴまわりまでしっかりカバー／グランデーヌ ルクサージュ アスタマックス エッセンスマスク 3D ¥3990 6枚入り／コーセー

DATA
シートの厚さ 厚 薄
テクスチャー しっとり さっぱり
保湿力 ★★★★

¥630

特に肌荒れが気になる日に

↑高保湿ながら爽やかな質感がViVi世代向き。透明感が出て、肌がランクUP。スキンフード 古代米マスクシート ¥630／フードコスメ

DATA
シートの厚さ 厚 薄
テクスチャー しっとり さっぱり
保湿力 ★★★★

¥400

敏感な目尻を集中ケア★

←乾燥しやすい目尻部分が2重になるアイデア構造。目尻の小じわ予防に最適。アルファ Aホワイトマスク ¥2000 5枚入り／DHC

DATA
シートの厚さ 厚 薄
テクスチャー しっとり さっぱり
保湿力 ★★★★

勝負前に使いたい! ¥1000以上 (1枚あたり)

格段に上がる!!

→べ&なめらかさはタイプなので脂性にもニフィック マスク 6枚入り／ランコム

DATA
シートの厚さ 厚 薄
テクスチャー しっとり さっぱり
保湿力 ★★★★★

¥1750

肌がプニュッと柔らかく!

↑トーンアップ効果あり。頬を集中ケアできる構造。HAKU メラノフォーカスEX マスク(医薬部外品) ¥10500 6枚入り／資生堂

DATA
シートの厚さ 厚 薄
テクスチャー しっとり さっぱり
保湿力 ★★★★

¥1750

頬のタプタプを解消!

↑フェイスラインがすっきり。アンフィネス マスク ジーニアス(10月17日発売／医薬部外品) ¥5250 3枚入り／アルビオン

DATA
シートの厚さ 厚 薄
テクスチャー しっとり さっぱり
保湿力 ★★★★★

¥2415

さすがのリフトアップ力!

→満足度大。SK-II スキンシグネチャー 3Dリデファイニングマスク ¥2415(編集部調べ) マックス プロクター

hudie.com

関ジャニ∞ワールド、ふたたび!
1冊まるごと関ジャニ∞の大満足コミックス第①巻好評発売中!!
超満載
エイトの素顔が
こでしか読めない
別冊フレンドにて好評連載中!
おおきに関ジャニ∞!!
別フレKC
みやうち沙矢
協力／ジャニーズ事務所
講談社
KC 全5巻

ちはやふる
BE LOVE KC
最新14巻発売中!!
「1000年前に生まれた百人一首が夢と仲間を巡り合わせる」
かるたをねにみつくるとは
アニメ化!!
TV
日本テレビ系にて10月4日(火)より毎週火曜深夜24時59分放送!!
(放送時間は変更になる場合があります)
累計500万部突破!!
『マンガ大賞2009』大賞受賞!
『このマンガがすごい!2010 オンナ編』(宝島社)第1位!
2011年 第35回講談社漫画賞 少女部門受賞!

蝴蝶网
hudie.com

日本第1号の承認を取得したカラーコンタクト
ワンデーアイ承認 22200 BZX00842000

1dayeye

キレイに瞳大きく♥

ワンデーアイ

度なし・30枚入り 1日交換 使い捨て

安心1日交換

ViViブラウン　ViViグレー

お得な30枚入り

GALブラック　GALブラウン

10月末まで 3,980円 → 2,680円 税込 送料無料

★承認 22200 BZX00842000

ビーハートビーワンデー

お得な30枚入り

ブラック　ピンクブラック　グレーブラック

送料無料　カワイイ新色

度なし 30枚入り 1日交換 2,700円 税込

★承認22200BZX00842A04

ップ

送料無料

エッジブラウン　ポップヘーゼル

80円 税込

益若つばさシリーズ

グリーンアップル　チョコレート　セサミグレー　アーモンド

10月末まで 4,980円 → 4,200円 税込 送料無料

★承認番号 22300BZX00162000

度なし 2枚入り 1ヵ月

益若つばさ

ファンキーホイップ 1,690円 税込

度あり　度なし　1年 1枚入り　power.-0.00～-10.00

送料無料

ダークグレー　ブラウン　グレー　ブルー　グリーン　バイオレット

1年使えてお得！

カラコン送料無料セール中！ 送料無料

ュー1 2,700円 税込

～-10.00
0枚入り

ブラック　ブラウン　グレー

林さり

エレナアシーズアイズ

度なし　度あり　1年 1枚入り　power.-0.00～-8.00

3,980円 税込

渡辺知夏子

チバビジョンフレッシュルックデイリーズ

度なし　度あり　10枚入り 1日交換　power.-0.00～-8.00

ピュアヘーゼル　グレー　グリーン

2,480円 税込

ジュエラブ

度なし　度あり　1年 1枚入り　power.-0.00～-8.00 BC8.70

ルビーブラウン　パールグレー

2,280円 税込

ネオサイトワンデーリング

度あり 1日交換 使い捨て 30枚入り　power.-0.50～-10.00

2,580円 税込

インパクトブラウン　ナチュラルブラウン　リアルブラック　リアルブラウン

フローラM

1ヶ月 3枚入り　power.-0.00～-10.00

2,980円 税込

ショコラ　ブラウン

ラブカラー
LoveColor
http://con1.net/
0120-821-103
8:00～24:00 ハッピーイーヒトミ
当日発送！無料電話注文OK！

送料無料セールはココから♥

24時間アクセスOK！

携帯でソッコー買えちゃう！

バーゲンセール♪ ※10月末まで。

1 全品送料無料セール中！
2 割引セール開催中♥
3 ラブカラーなら即日発送で即日到着♥

さらに今だけ！ 度ありカラコンは激安セール販売中！

度ありカラコン

●代金引換(手数料420円)にてお届けします。商品発送時に配達員に購入金を現金でお支払い下さい。返品は不可。不良品は交換させていただきます。送料全国一律630円(税込み)。●ご注文の際に入力していただくお客様の個人データーは当社で顧客管理以外の目的では一切使用しません。●発送については、原則として即日の発送になります。(詳しくはご注文後に連絡いたします。)●添付文書をよく読んで、取扱方法を守り正しく利用して下さい。●使用期間をご確認の上、ご使用下さい。

※許可番号:第1-40号　高度管理医療器具です。必ず眼科医の処方通りのレンズを、お間違い無いようにご購入下さい。18才未満のお客様は、保護者の了承を得てからご購入下さい。

(株)ソレイユ　名古屋市北区杉村1-8-7

極めればもっとオシャレ顔！

メイクの“ぼかし”スパルタ塾

メイクの基本を徹底的にたたきこむ好評企画、スパルタ塾。今回のテーマは「ぼかし」！ 現在メイクを猛勉強中というHappinessのパフォーマー、KAEDEちゃんをモデルに迎え、ダサ顔をおしゃれ顔に変えるテクをレクチャーします★

撮影／菊地泰久（V[illegible]人物）、浜本[illegible]（[illegible]写真部／P337設者）、武藤誠（商品）ヘア[illegible]
（Three Pe[illegible]）モデ[illegible]AEDE（Happiness）[illegible]デザイン／[illegible]

蝴蝶网 hudie.com

あなたもこんなメイクに陥っていませんか？

のり眉

太眉ブームの今、眉をしっかり描くのはいいけれど、ぼかさないと“のり”みたいな濃すぎる眉に。立体感もナシ。

舞台シャドウ

シャドウの旬は彫り深→ナチュラル陰影へと完全シフト。がっつり色をのせた目元がOKなのは、もはや舞台だけ。

引きっぱなしライン

キャットラインなど、主張したいラインはぼかさなくていいけれど、キワを締めるラインはぼかさないとギャル顔に。

おてもやんチーク

チークはすっぴん時の血色感くらいの、じんわり自然な色&質感が旬。濃くのせる盛りチークは、すでに過去の遺物。

象鼻ノーズシャドウ

自然じゃなきゃ意味がないノーズシャドウ。入れてるのがバレバレな陰影は、メイク下手を公言してるようなもの。

ぼかしOK

ナチュラルなぼかしでこそ

ぼかしブスだった
こんなに変われました。

有名読モたちも、実はぼかしテクいたんです！ メイク上手と評判のしナシ→ぼかしアリでこんなにキ

NOW！ 20

21歳 大学生 冨張愛さん
ラインもチークも盛り盛りだった頃は、いた冨張さん。ぼかしでナチュラルさが

NOW！ 2

21歳 フリーター 高橋奈々さん
ギャルメイクにハマっていた頃のツがノーぼかし。ぼかしをマスター

ヘア&メイク中山さんに教えてもらいました！

どうして“ぼかし”って必要なの？

1. ぐーんと奥行きが出る！
2. 脱ギャル・脱サバな旬顔になれる！
3. メイクの持ちがよくなる！

「ぼかしが必要な一番の理由は、奥行きが出せること。例えば、デカ目にしたくてラインを引いても、ぼかさないとかえって目が小さく見えたりします。ぼかに今っぽいナチュラル感が出せること、メイクが崩れにくくなることなども、大きなメリットです！」

PROFILE

Three Peace所属。可愛い、クール、繊細、おしゃれ、そのすべてがMIXされたメイクが人気のヘア&メイクさん。理論に裏打ちされたテクで、モデルの魅力を倍増させる。

Study!

ぼかしやすくする秘テク!

まずは目元をサラサラにしよう!

まぶたにお粉をON

↑肌がウェットな状態だとぼかしにくくヨレやすいので、最初にフェイスパウダーをのせてサラサラにしておく。

大きめ柔らかチブラシ

アイホールへのぼかしなど、広い範囲にシャドウをぼかす時に便利。パールモムラなくのせられる。

自然な陰影感が◎

アイシャドウ のぼかし

目元に強さと立体感をもたらすシャドウ。濃すぎず薄すぎず効果を引き出す、ベストなぼかしをチェック!

理想はこんなぼかし加減

濃いのはもちろん、ぼかしすぎて陰影がないのもダメ。キワにグッと深みのある自然な陰影が理想。

1個でも陰影EYEがつくれる シャドウ1色 のぼかし

4 締め感のある陰影誕生

↑最初に濃く細くシャドウをのせたことで、アイホールまでぼかしてもキワにしっかり色が残り陰影が実現。

3 往復させながら上へ

↑境界線がぼかせたら、そのままブラシを左右に往復させながら、アイホールのくぼみまでぼかし広げる。

2 肌との境目をぼかす

↑太め平ブラシにシャドウを少量とり、1でのせたシャドウと肌との境界線を、細かなそるようにぼかす。

1 キワに細くのせる

↑シャドウをチップの先にとり、二重の半分くらいの細幅でのせる。最初に細く濃くのせるのがポイント。

ココがキモ! 最初にのせる幅は狭めに!

シャドウ1色で陰影をつくるには、最初にのせる時の幅が重要。細くのせて境界線をぼかしてから広げていくと、ぼかしてもキワが締まる!

使ったのはコレ!

繊細パールで美グラデ完成

←"ニュアンス締め"が叶うツヤ系。スモールアイシャドウ ムルシュ ¥2415/M・A・C

強さのあるグラデにする シャドウ2色 のぼかし

5 自然なのに強い!

↑グラデ具合はごくナチュラルなのに、締め色を後からぼかすことで強さ十分の目に。

4 二重幅までぼかす

↑シャドウは足さず、そのまま左にチップを往復させて、二重幅まで締め色をぼかす。

3 締め色をキワに

↑チップの先に[illegible]目を[illegible]って、キワにぼかくのせる。[illegible]重の半分くらいの幅が目安。

2 右に[illegible]ぼかす

↑ブラシを[illegible]のように左右に往復させて、A色がアイホール全体に広がる。

1 薄色を中央におく

↑左の薄色Aを柔らかな平ブラシにとり目の中央にのせる。キワから上へトントンとおく。

ココがキモ! 濃→濃の順にのせ強さを引き出す!

濃い色の上に薄い色を重ねると、キレイにぼかせはするけれどナチュラルすぎて強さがダウン。薄→濃の順にのせてぼかすことで、目が強く。

使ったのはコレ!

2色が絶妙に濃い強さに

←コフレドール マジカルグラデアイズ 05 ¥1890(編集部調べ)/カネボウ化粧品

キレイ色を際立たせるための カラーシャドウ のぼかし

4 発色をいかしたボケ感

↑色の境目だけをぼかしているから、2色が混ざりすぎることなく発色がキレイなまま。グッと秋らしく!

3 境目をなじませる

↑締め色をのせた境目を、指で1往復なぞってぼかす。色がくすむことなく、境目だけなじませられる。

2 締め色をキワに細く

↑右下の締め色Bをチップにとって、キワに細くのせる。ここではまだぼかさず、色をしっかりのせるだけ。

1 薄色をキワから上へ

↑パレットの右上のグリーンAを平ブラシにとり、キワから二重幅まで、大きく左右に往復させながらぼかす。

ココがキモ! ぼかしすぎずにカラーをいかす!

カラーシャドウは、とくに締め色を広くぼかしすぎるとくすんで見えてしまうことが。締め色と薄色の境目をなじませる程度のぼかしが正解。

使ったのはコレ!

目元を秋色に染めるカーキ

←秋のカラーアイにぴったりな深緑色。ヴィセ グラムグロー アイズ GR-4 ¥1680/コーセー

目の印象をさらに強める 下まぶたシャドウ のぼかし

3 薄色をオーバーラップ

↑左上のゴールドAを細丸ブラシにとり、2に重ねるように目尻→目頭にぼかす。色の境目をなじませることを意識して。

2 目尻→目頭へぼかす

↑まず目尻にのせて、ブラシを左右に小刻みに動かしながら目頭に向かってぼかす。最後はスーッと抜くように。

1 浮いた粉をなじませる

↑シャドウ右上の締め色Bをミニ平ブラシにとったら、ブラシ表面に浮いている粉を手の甲でしっかりなじませる。

ココがキモ! 濃淡2色で上下左右にグラデを

目チカラUPには、下まぶたのぼかしも必要。目尻側に締め色を、そこにオーバーラップさせるよう薄色を重ねて、上下左右にグラデをつくって。

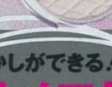

使ったのはコレ!

なじみのいいゴールド系

←雰囲気に合う万能色。キャンメイク アイニュアンス 27 ¥609/井田ラボラトリーズ

グラデ楽々ツヤシャドウ

塗るだけでプロ級グラデ

←光を集めて目元を立体化。オーブ クチュール デザイニング シャインアイズ 534 ¥3885/花王ソフィーナ

ソフトに引き締め!

→ベルベットのような光沢感で洗練された目元が完成。シングルアイシャドー 2032 ¥2625/NARS JAPAN

濡れたような浮きたツヤ

→グレー×輝きでクールな印象に。アイシャドウ フラッシュパック ¥2100/アディクション ビューティ

深みが増す秋カラー

←長時間くすみ&崩れ知らず。プロ ロングウェア アイシャドウ メイク ユア マーク ¥2940/M・A・C

美ぼかしができる! オススメコスメ Selection

ぼかし力が200%いかせるコスメをリストアップ。メイク上級者はもちろん、初心者さんで困り以上にぼかしがキマる秀作ばかり!

hudie.com

+1テクで奥行き倍増

アイライン のぼかし

くっきり濃い方がデカ目になれると思いがちだけど、プロの多くがぼかした方が奥行きが出て目が大きくなると証言。ぼかしてこそデカ目に！

理想はこんなぼかし加減

ぼかした方がいいとはいえ、太くぼかすとぼんやりして締まらない。ライン幅のままぼかすのが正解。

蝴蝶网 hudie.com

細かく仕様

3 まず目頭側へぼかす

↑中央から、まずは目頭側へぼかしていく。1のラインをなぞるように、チップを小刻みに動かしてぼかす。

2 シャドウを中央にON

↑締め色シャドウをチップの先にとり、1のラインの中央におく。シャドウの色は濃ければ何色でもOK。

1 キワにラインを引く

↑ペンシルで上まぶたのキワにラインを引く。後でぼかすので、アウトラインがガタついていても大丈夫。

ココがキモ！

1 シャドウでぼかして奥行きを出す！

2 目頭側、目尻側と分割してぼかす！

3 目尻はシュッと抜いて仕上げる！

「ペンシルで引いたラインをそのままぼかすと、ヨレたりハゲたりして効果半減。締め色シャドウでぼかすことで、強さはそのままに、奥行きまで手に入る！部分ごとに細かくぼかすのも、強さキープのカギ。」

Q 下まぶたライン ぼかしは……

目尻からぼかし目頭は抜

完成！ 目尻が締まって目ヂカラUP

↑下まぶたのけライン小刻みに

綿棒ぼかしでヨレ&ハゲ

↓綿棒やシャドウのついていないチップでぼかすと、ところどころラインがハゲて強さ0。

完成！

コレはNG！

6 シャープな深みが実現

ペンシルのくっきり感は残したまま、ぼかしにより奥行きがプラスされ、シャープな深みのあるまなざしに！

5 目尻はシュッと抜く

↑目尻がブツ切れだと目が小さく見えてしまうから、チップをシュッと抜くようにぼかして奥行きを出して。

4 次は目尻側へぼかす

↑一度シャドウをつけ足して、今度は目尻側へ、チップを小刻みに左右に動かしながら細くぼかしていく。

使ったのはコレ！

溶けるようななめらかさ

→スルンと溶けて密着。エスプリーク クレヨンアイライナー BK001 ¥1890（編集部調べ）／コーセー

Q ジェル&リキッド ぼかしは……

シャドウより濃いめに

リキッドは完全に乾いた後、ジェルはシャドウで濃くぼかして。基本的にリキッドがさず、ラインをくっきり見せる

リキッドのぼかし後

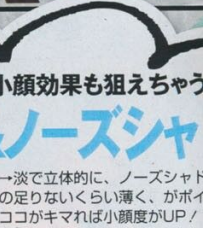

Nose Shadow 目側のシャドウだけをぼかす！

ココがキモ！

「鼻の付け根のくぼみに沿ってシャドウを薄く入れたら、目側だけ指でなじませて。コレで鼻筋がスッと際立って、整形級の美鼻が実現！」

使ったのはコレ！

プロも絶賛の濃淡グラデ

→自然になじむ3色。キャンメイク ミックスアイブロウ 01 ¥630／井田ラボラトリーズ

2 三角形にぼかす

↑さらに眉頭の下に三角形にシャドウをぼかして、陰影に深みをもたせ強さをプラス。

1 上→下にのせる

↑一番下のシャドウカラーAを平ブラシにとり眉頭からくぼみに沿って上→下へぼかす。

完成！ 自然なのにメリハリ抜群

3 目側だけなぞる

↑2の目の方の肌との境目だけを指でなぞってなじませて、鼻筋の陰影を際立たせる。

あると便利！

立体感づくりにマストアイテム 眉ツール Study!

ふんわりしたナチュラ眉や人工的じゃないノーズシャドウには、ツールが不可欠。付属ツールで代用できないものは、必ず買い足そう。

スクリューブラシ

眉毛をしっかりキャッチして、毛流れを整えるスクリュータイプ。眉のアウトラインのぼかしにも。

斜めカット平ブラシ

毛先が斜めにカットされたミニサイズの平筆は、眉の形を描くのに便利。付属ブラシでも代用可能。

やや太め平ブラシ

ノーズシャドウに最適な1本。アイシャドウのぼかしにも使えるので活躍度大。付属ブラシでもOK。

右から・ふわっと自然な陰影が実現する適度な粉含み。メイクブラシ マゼンダ シャドー（中）¥2625、眉尻もシャープに描けるやや硬めの毛質。同 ブロー ¥1575／チョモットポーチ　1本1本をしっかりキャッチ。スクリューブラシ ¥840／RMK Div.

Eyebrow 立体感ある旬のフサ眉に

完成！

コレはNG！

眉尻ぼかしでのっぺり！

←ナチュラ眉ブームだからといって眉尻までぼかしてしまうと、立体感のないのっぺり眉に。

ココがキモ！

1 眉尻側→眉頭側の順にのせて立体化！

2 眉尻はぼかさずシャープに描く！

「眉頭が薄く眉尻が濃い立体眉になるよう、色をのせる時はつねに眉尻側→眉頭側の順で。ただしブラシは毛流れに沿って動かすこと。」

4 とかしてなじませて

↑仕上げにスクリューブラシでなでるようにとかし、毛流れを整えつつ肌になじませる。

3 全体をぼかし描き

↑斜めブラシに真ん中の色Bをとり、眉尻側からのせていく。眉の隙間もぼかして埋める。

2 眉尻はくっきりと

↑斜めカットのブラシに一番右の色Cをとり、眉尻を描く。ぼかさずシャープに描いて。

1 眉

↑左ブラ眉頭

小顔効果も狙えちゃう

眉&ノーズシャ

眉は濃→淡で立体的に、ノーズシャドウはもの足りないくらい薄く、がポイント。ココがキマれば小顔度がUP！

ノーズシャドウまでOKな眉パレット

好みの色に自在にMIX

→髪色に合わせて色をブレンド。ケイトデザイニングアイブロウN EX-4 ¥1260／カネボウ化粧品

ぼかした眉も崩さない！

→立体感演出。マキアージュ ブロー&シャドーコンパクト 20 ¥3150（編集部調べ）／資生堂

コレ1個で眉メイク完了

←嬉しいスクリューブラシつき。ルナソル ブラウスタイリングコンパクト BR02 ¥3990／カネボウ化粧品

ぼかしやすい柔ライナー

くっきり濃厚に発色

→どんなラインだって思いのまま。マスターライナー クリーミィペンシル BK-1 ¥840／メイベリンニューヨーク

とろ～りジェル感触

→すべるようにスルスル描ける。インテグレート キラーウィンクジェルライナー BK999 ¥997（編集部調べ）／資生堂

キメたライン 24時間持続

→まつげの間もスルスル埋め込む。カラーステイ ワンストローク ディファイニング ライナー 01 ¥1155／レブロン

ツールパレット

光×影の多重コラボ

→全8色を1パレットにIN。ルナソルリーディメンションルアイズ 01 ¥525／カネボウ化粧品

蝴蝶网
hudie.com

あると便利!

チーク&シェーディングのツールStudy!

ませてしまいがちなパース用ブラシも、目的に合わせて使い分ければ一気に美人度UP。顔がグッと締まります!

弾力スポンジ
手からの圧力をほどよく吸収してくれる、弾力性の高いスポンジ。ぼかしに使うスポンジは、形より弾力性で選ぶのがコツ。

コシあり丸ブラシ
笑った時に一番高くなるところなど、色をしっかりのせたい部分には、コシがある毛質の丸ブラシで。

柔らか中ブラシ
柔らかくてミディアムサイズのチークブラシ。濃くつきすぎないので、ふわっと発色させたい時に。

柔らか大ブラシ
毛質が柔らかい大きめパウダーブラシは、シェーディングにオススメ。薄くのせられて自然に仕上がる。

じんわり血色感を演出

チーク

のぼかし

思ってる以上に時代感が出てしまうチーク。旬のなじみチークに仕上げるには、ぼかしが絶対はずせない!

ふんわり甘〜く仕上げる チーク1色

のぼかし

完成!

ドーリーなふんわり頬♥

2 スポンジで外へ広げる
←チークの中心はぼかさず、アウトラインだけスポンジでぼかす。放射状に外へ外へと細かく広げて。

1 頬骨の上にぼかす
←柔らかめの中ブラシにチークをとり、黒目の下に中心がくるように、頬骨に沿って薄くのせる。

ココがキモ! **中心はノータッチ、外側だけぼかす!**

「可愛くしたいなら丸く、大人っぽくしたいなら横広など、好きな形に薄めにチークをON。アウトラインだけスポンジで外へ外へとぼかせば、ふんわり甘頬が完成。」

使ったのはコレ!
ガーリーな桃ピンク
←血色と透明感をプラス。ブラッシュ ロマンティック ¥2940／アディクション ビューティ

広げすぎて赤ら顔……
←1色でも2色でも練りでも、ぼかす範囲を広げすぎるのは×。立体感が出て赤ら顔風に。

にじむような血色感を出す チーク2色

のぼかし

3 色の境目をなじませる
←何もついていない大ブラシで、2色の境目をぼかしてなじませる。これでにじみ出るような頬色に。

2 濃い色をポンポンと
←コシのある丸ブラシに左の濃いピンクをとり、笑った時一番高くなるところに置くようにのせる。

ブラシの先で

1 薄ピンクを広くのせる
←色がのりすぎない柔らかめの中ブラシに右の薄色をとり、薄く広めに頬にぼかしベースをつくる。

ココがキモ! **薄色からの仕上げでつきすぎを防止!**

「濃くつきすぎる失敗は、薄色を先にのせることで防ぐことが可能。さらに2色の境目をぼかせば、自然な血色感が叶う♪」

使ったのはコレ!
ポッと色づく紅潮チーク
→しっとりなじんでピュア色が長持ち。ピーチブラッシュ 002 ¥1680（10／7発売）／リンメル

最旬の"溶け質感"をつくる 練りチーク

のぼかし

3 スポンジでおさえる
←何もついていないスポンジで、チーク全体をやさしくおさえてなじませる。最後にお粉をのせて。

2 中心→外へ渦巻きづけ
←黒目の下を中心に、円を描くように外へ広げていく。のばすのではなく、トントンと細かくぼかす。

1 手の甲で濃さを調節
←練りチークを指にとり、手の甲でなじませて濃さを調節する。失敗しないための大事なひと手間。

ココがキモ! **渦巻きづけで溶け込ませる!**

「素肌そのままの色を再現したような旬の頬をつくるアイテムとして、大注目の練りチーク。中→外へ円を描くようにのせて、肌に色を溶け込ませて。」

使ったのはコレ!
とろけてフィット
→エスプリーク メルティフィックスチーク RO600 ¥2625（編集部調べ）／コーセー

覚えておきたい ぼかしづけテク

キョーレツになりすぎない

赤リップ

のぼかし

きっちりラインを取って塗る赤リップは、初心者にはハードル高し。ぼかしづけからトライを。

2 外へ広げていく
↑両端に向かってトントンとぼかし広げる。色をつけ足す時も、一番中央にのせてからぼかしていく。

1 中央に色をのせる
↑赤リップを指にとり、まずは唇の中央にのせる。中央からぼかしていくことで、自然な立体感に。

使ったのはコレ!
こっくり深いモードカラー
↑発色鮮やか。リップスティック ラストシーン ¥2940／アディクション ビューティ

見えないぐらい薄〜く

シェーディング

のぼかし

ぼかせていないシェーディングは、悪目立ちして逆効果。うっすらのせて首までぼかすべし!

ココがキモ! **つける時は外からぼかす時は内から!**

「シェーディングを目立たせないためには、内と外の双方向からのぼかしが必要。ブラシで外→内にのせ、スポンジで内→外にぼかして。」

完成! **さりげなく輪郭シェイプ**

2 スポンジで内→外へ
↑今度は内→外にスポンジでぼかして、色の境目をボケさせる。首の方までぼかすこと。

1 外→内へ薄くのせる
↑大ブラシで全色をブレンドして、こめかみからあごまで、外→内の方向に細かくのせる。

使ったのはコレ!
リアルなおで輪、小顔
↑絶妙に3色が溶け合ってメリハリある顔立ちに。ルナリル シェイディングチークス 01 ¥5250／カネボウ化粧品

こっくり濃厚な発色
→溶けるようにスルスルのびるクリーミィな使用感。リップスティック デュボネ ¥2940／M・A・C

なマット質感
おさえた深みのあレッド。マシュマクリップスティック ¥1365／リンメル

浮かないシェーディング

ほんのり淡い色づき
→ナチュラルな影で立体小顔を実現。インジーニアスパウダーチークス MT-07 ¥4200／RMK Div.

極薄につく微粒子タイプ
←微粒子×繊細パールでシアーに発色。ブラッシュ ノーティス ¥2940／アディクション ビューティ

しっとりミネラル系
→ミネラライズ スキンフィニッシュ/ナチュラル ミディアム アーク ¥3990／M・A・C

なめらか練りチーク

色と質感が長持ち!
→上気したような可愛らしい頬に。ラスティング チーク 01 ¥504／セザンヌ化粧品

全った瞬間サラサラ
→クリームが肌にのせるとパウダーに変化。キャンメイク クリームチーク 07 ¥609／井田ラボラトリーズ

ムラなくフィット
←自然なツヤをプラス。チーク スティック アフリカンサンセット ¥2940／アディクション ビューティ

オルビス
初回ご購入者限定！
最大で
¥700
OFF
くわしくはP10を見てね！

蝴蝶网
hudie.com

参月がいつもキレイでいられる秘密、教えます！

SECRET OF BEAUTY

最近、ますますキレイになっていると評判の参月。その秘密は、どうやらオルビスの人気アイテムにあるみたい！　毛穴レスなベビー肌になれるスキンケ
＆ベースメイクからヘルシーボディになれるダイエット食品まで、あらゆる角度からビューティに徹底的にアプローチ★　秋に向けて美をブラッシュアッ

photo/Kentaro Kambe　model/Mitsuki Oishi(ViVi exclusive)　hair&make-up/Tomoe Nakayama(Three Peace)　styling/Hitomi Imamura　text/Miyuki Nezasa

ドットシャツワンピース¥23940／arl.（rich）　リング／スタイリスト私物

すっぴんでも毛穴レスな肌！

蝴蝶网 hudie.com

にキレイにメイクをしても、本当になりたいのは「すっぴんでも毛穴レスな肌」！　そのためには、いかに日々のスキンケアを効果的にするかがカギ。
代にも悩みが多い、大人ニキビや隠れ乾燥は原因が複雑。肌思い設計のオルビスのスキンケアなら、トラブルのないベビー肌が叶う♥

TYPE

大人ニキビなど毛穴のつまりが目立つ

同じ場所に繰り返しできる大人ニキビや、毛穴のつまりが気になる人にオススメなのがクリアシリーズ。和漢成分がたっぷり配合されているので、肌トラブルの根本から原因を取り除いてクリアな肌に！

Check TEST

○が1つでもあれば大人ニキビ肌で毛穴のつまりが目立つタイプ！

1. 同じ場所に何度もニキビが再発する
2. フェイスラインや、あごにニキビができる
3. 乾燥するのにニキビができる
4. ストレスを感じやすい
5. 不規則な生活で暴飲暴食をしやすい

“100%オイルカットだから油分で毛穴をふさがない！”

なりたいのは

“クリアシリーズで
繰り返す大人ニキビを
つくらせない！”

フラワーストライプタンクトップ¥5880、ドルマンカーディガン¥5460、リボンヘアバンド¥1890／ジェラート ピケ ルミネ新宿2店

おすすめPOINT

和漢成分で おだやかにケアして 大人ニキビを防ぐ！

日本人の肌と相性がいい和漢から、7つの機能性和漢由来成分を配合。原因が複雑な大人ニキビを根本からケアし、繰り返しできるスパイラルを予防してシャットアウト！

7つの機能性和漢成分

1. 蓬（ヨモギ）エキス
2. 薏苡仁（ヨクイニン）エキス
3. 甘草（カンゾウ）由来
4. 真珠（シンジュ）エキス
5. 苦参（クジン）エキス
6. 霊芝（レイシ）エキス
7. 高麗人参（コウライニンジン）エキ

薬用成分：甘草由来（グリチルリチン酸ジカリウム）
保湿成分：その他6種

私も使ってみました！

フリーター
寒川綾奈さん

もっちり泡の洗顔効果で、肌の黄ずみがとってもいい！

クリアウォッシュのもっちりと細かい泡を肌にのせると、スッたった感じが気持ちよく、洗い上がり突っ張らない！ 細かい泡が肌汚れをとってくれて、毛穴のつまり防げるようになりました。

大学4年生
青山恵津子さん

ベタつかないのに高い保湿力で、お化粧ノリもアップ！

クリアモイスチャーはトロッとしたテクスチャーなのに、ベタつかず保湿力があるのが嬉しい！ 乾燥もなくなって、お化粧ノリもよくなったような気がします。敏感肌の私にも気持ちよく使えました。

約3週間使える！
クリアミニセット
【医薬部外品】
〈各セット内容〉ウォッシュ（20g）・ローション（40ml）・モイスチャー（14g）・ポーチ付き
各¥1680

L／さっぱりタイプ 商品番号 9891
M／しっとりタイプ 商品番号 9892

3 潤いを与えながら外的刺激から保護！

大人ニキビのできる肌は刺激を受けやすいのが悩み。薬用保湿液でニキビや肌あれの原因となる外的刺激から肌を守り、潤いを与えながら、低下したバリア機能をサポートして肌の底力を引き出します。

クリアモイスチャー
【医薬部外品】（各50g）
各¥1780

L／さっぱりタイプ 商品番号 9885
M／しっとりタイプ 商品番号 9887

2 和漢成分を浸透させニキビ発生を未然に予防

みずみずしい使用感で、和漢成分が角層にまで浸透！ 肌本来の力を目覚めさせ、乱れた状態を整えます。水分の潤いでぷるぷる肌に。

クリアローション
【医薬部外品】（各180ml）
各¥1570

L／さっぱりタイプ 商品番号 9881
M／しっとりタイプ 商品番号 9883

1 キメ細かい濃密な泡で毛穴のつまりを防ぐ！

ニキビの原因となる、毛穴の奥の汚れ余分な皮脂をスッキリ落とす薬用洗顔料。驚くほどキメの細かい濃密な泡が、肌ツルツルに洗い上げて、毛穴のつまり防ぐ働きがアリ！

クリアウォッシュ
【医薬部外品】（120g）
¥1360

商品番号 9880

＊L／さっぱりタイプ＝ニキビのできやすい肌・超脂性肌～普通肌　M／しっとりタイプ＝ニキビのできやすい肌・普通肌～乾性肌
＊無油分、無香料、無着色、アレルギーテスト済み（すべての人にアレルギーがおきないというわけではありません）＊ノンコメドジェニックテスト済み（すべてにコメド＝ニキビのもとができないというわけではありません）＊クリアシリーズは、ニキビ・肌あれを防ぎ、すこやかな肌を保ちます。

なりたいのは、すっぴんでも毛穴レスな肌！

大人ニキビをいろんな方法でケア！

ながら
ができる
ネスポッツ
シーラー

できそうな気配には
2 クリアアクネスポッツ

背中のニキビには
1 クリアボディローション

“あらゆるニキビを高機能アイテムで効果的にケア！”

予防ケアまでできる ニキビ肌用のコンシーラー

ビをさらけ出しておく危険！ 皮脂を吸収しるパウダーと薬用成配合したニキビ肌用コーラーなら、ニキビをしながら美肌メイク効用える！

ニキビのケア&カバーができる
万能コンシーラーで美肌力もアップ♥

ニキビにコンシーラーを塗るのは抵抗があったのですが、ニキビを隠すだけでなく、ケアすることもできるので一石二鳥でした！ また少量でもカバーかあるところも嬉しい。SPF15で紫外線ダメージからも肌を守ってくれる！ もっと早くこれと出会いたかったくらい愛用中。

年生
麻衣さん

アクネスポッツコンシーラー

【医薬部外品】(12g)

¥1260 商品番号 9163

2 できる前に速攻集中 頼れる応急ケアアイテム

ニキビができそうな気配を感じたら、有効成分を集中的に届けるエッセンスで速攻予防を。半透明のジェルタイプでピタッと密着。狙ったところをピンポイントケアできる。

繰り返しできるニキビも、早めの予防のおかげで、久々につるすべ肌に！

朝と夜、洗顔したあとに化粧水をつけてからニキビができそうなところに塗りました。私はあごにニキビができやすいのですが、これを使い始めてからニキビを予防できています。今はスタイルに、つるすべな状態になったのが嬉しいです！

短大1年生
北村早紀子さん

クリアアクネスポッツ

【医薬部外品】(20g)

ベストセラー 期間限定 ¥1160 商品番号 9379

(11／1より税抜価格 ¥1260)

1 手が届きにくい 背中や胸元のケア もパーフェクトに

気づかないうちにニキビができやすい背中や胸元も、薬用スプレーで簡単にケア。和漢植物由来の有効成分がニキビを予防。逆さにしても使えるので背中のケアもバッチリ。

→フラワーレースカップインキャミ¥3360、シュシュ¥840／ジェラート ピケ ルミネ新宿2店

面倒な背中のお手入れも、高機能な細かいミストで、心地よくケアが可能に

自分ではなかなかケアしにくい、背中のニキビ予防アイテムとしてかなり便利！ 逆さにしても使えるので、簡単にケアできました。細かいミストなので、1プッシュするだけで背中がすっ～っとして爽快で気持ちいい！ 夏だけでなく、ボディのケアは一年中大事なので使い続けたいですね。

大学2年生
小林徳香さん

ViVi読者の購入率高し！

クリアボディローション

【医薬部外品】(215ml)

¥1360 商品番号 9437

hudie.com

蝴蝶网
hudie.com

カーディガン¥5880／シェラート ビケ ルミネ新宿２店

TYPE 2 隠れ乾燥肌で毛穴が目立つ

Tゾーンはテカるのに、なぜか肌の乾燥を感じて、毛穴を気にしている人も多いはず。肌の内側（※1）までしっかり潤いケアをすることで、毛穴レスなふっくら肌に！

Check TEST

○が2つあれば隠れ乾燥肌で毛穴が目立つタイプ！

1. キメが粗く毛穴が目立つ
2. 肌がごわつく
3. 全体的に脂っぽくべたつきやすい
4. 乾燥感がある
5. 化粧ノリが悪い
6. スキンケアをちゃんとしているのに乾燥する
7. 肌が揺らぎやすい

おすすめPOINT "貯水タンク機能"で肌の内側まで潤い肌に

単に肌表面にフタをする保湿ケアでは、肌の乾燥は解決できない！　アクアフォースシリーズは、肌（※1）にまで水分をためる"貯水タンク機能"効果でひたひた潤ったみずみずしい肌に！

肌内部（※1）に潤いをためるモイストプールシステム、未熟な角層細胞をはぐくむピュアアクアエッセンス（※2）、外的刺激から肌を守るアクアフィックスシールド（※3）の3機能で、潤いを逃がさずためこむ肌に！

約3週間使えるポーチ付きミニセット！

アクアフォースミニセット

（各セット内容）ウォッシュ（20g）・ローション（40ml）・モイスチャー（14g）・ポーチ付き

各¥1680　L／さっぱりタイプ　商品番号 9249
M／しっとりタイプ　商品番号 9250

3 外気の潤いを取り込みながら肌にとけこむように浸透！

100%オイルカットなので、なめらかに肌に浸透する保湿液。配合したアクアフィックスシールド（※3）が外気の潤いを取り込みながら保湿力をキープ！

アクアフォースモイスチャー
（各50g）

各¥1780　L／さっぱりタイプ　商品番号 9245
M／しっとりタイプ　商品番号 9247

2 角層までグングンと浸透して肌の内側から、ぷるぷるの肌に

角層全体に、たっぷりの水分をためこむ機能で、深い潤いを実感！　100%オイルカットならではのみずみずしい使用感で、肌本来の保湿機能を引き出して潤い肌に。

アクアフォースローション
（各180ml）

各¥1570　L／さっぱりタイプ　商品番号 9241
M／しっとりタイプ　商品番号 9243

1 ミネラル配合の洗顔料で、保湿して不安定になりがちな肌を保護！

肌をやさしく洗い上げる濃密な泡立ちで、汚れや古い角質だけを泡に包みこんでスムーズにオフ。マリンミネラルを配合しているので、不安定な肌を保湿しながら、なめらかな肌に！

アクアフォースマイルドウォッシュ
（120g）

¥1360　商品番号 9240
（10／1～11／30　特価¥1260）

＊L／さっぱりタイプ＝脂性肌～普通肌　M／しっとりタイプ＝普通肌～乾性肌　＊無油分、無香料、無着色、アレルギーテスト済み（すべての人にアレルギーがおきないというわけではありません）※1角層の範囲内　※2加水分解クラゲエキス、ラフィノース、セリン、グリシン、アラニン　※3ポリグルタミン酸Na

蝴蝶网 hudie.com

メイクでマシュマロ肌になりたい！

How to Make up

肌の色みを変えたい人は……

コントロールカラー

どんな肌色も血色をアップする万能ベージュ

肌の色を選ばない、血色をアップするピンクみのあるベージュと肌に透明感をプラスするラベンダーパールの効果で、ナチュラルなツヤ肌に！　お疲れ肌も、ひと塗りでくすみや色ムラを解決。

コントロールメイクアップベース ブライトアップ (30g)

発売1周年記念特価 ¥1160 (11／1より通常価格¥1260)

商品番号 9793

UVカット下地

ヒアルロン酸内包カプセル配合で、ふっくら肌に

うるおい成分のヒアルロン酸内包カプセルを配合し、自然に肌をトーンアップ。美肌パウダーが毛穴や小ジワをふんわりカバーするマルチなUV下地！　SPF34 PA++

サンスクリーン®オンフェイス (35g)

¥1000 商品番号 9795

悩み別にケア！

クマ対策

青グマも茶グマも絶妙オレンジで解決！

血色アップの赤と光を集めるイエローを絶妙にミックスしたオレンジ色のカラーマジックで、青グマも茶色グマも自然にカモフラージュ。肌にうすく均一にフィットするのでテク要らず。

アイゾーンブライトベール

¥1260 商品番号 9769

目の下に、クマやくすみがあるだけで、顔がお疲れモードに見えがち！目元が明るくなるだけで、こんなにも華やかな雰囲気に！

毛穴対策

黒い毛穴&ぽっかり毛穴もなかったことに！

毛穴のくぼみは、プリズムカラーパウダーが光で影をとばし、毛穴の黒ずみはパウダリージェルの絶妙な肌色で瞬時にカバー。毛穴がなくなるだけで、美肌感が一気にバージョンアップ！

スムースマットベース (12g)

¥1260 商品番号 9791

皮脂がたまりやすい鼻に、少量を塗るだけで、オイルブロックパウダーが皮脂を吸収して、気になる凹凸もカモフラージュ！

テカリ対策

気になるテカリをサラサラ肌に

皮脂を吸収するパウダーを配合したジェルローションを、朝のスキンケア後に、テカリやすい部分に少量オンするだけで、昼すぎまでサラサラ肌に。メイク直しにも使えて◎！

Tゾーンコントロール (28ml)

¥1150 商品番号 9354

特にテカリやすいTゾーンは、何もケアせずに放っておくと、ファンデーションのヨレの原因に。ひと手間でこんなに違う！　つけるだけでサラサラ肌に。

ファンデーション

毛穴レスなベビー肌が叶う最新ファンデが登場！

リキッドファンデから生まれたパウダーファンデだから、カバー力がすごい！しっとりとしたテクスチャーで、肌に溶け込むようにピタッとなじみ、透明感あふれるふんわり肌を長時間キープ。

フォンベールファンデーション EX ケースセット 特別セット価格 各¥2300

色 リフィル（専用パフ付き）＋ケース

- ピンクナチュラル 02　特別品番 7580　くすみが気になる肌に
- ナチュラル 03　特別品番 7583　自然で健康的な肌色に
- ナチュラル 01　特別品番 7581　色白の肌に
- ベージュナチュラル 01　特別品番 7584　色白で黄色みのある肌に
- ナチュラル 02　特別品番 7582　平均的な肌色に
- ベージュナチュラル 02　特別品番 7585　やや黄色みのある肌に

1年10月31日までの期間限定です。※必ず特別品番でお申し込みください。
別セット販売のため、セット内容の交換はご容赦ください。

3種類の高機能パウダーで、キメの細かい肌に!!

フォンベールファンデーション EX リフィル 新発売特価 各¥1790 (11／1より通常価格 各¥1890)

（専用パフ付き）全6色／9g　※ケースは別売り

クナチュラル 02 商品番号 8850　ナチュラル 01 商品番号 8851　ナチュラル 02 商品番号 8852
ュラル 03 商品番号 8853　ベージュナチュラル 01 商品番号 8854　ベージュナチュラル 02 商品番号 8855

別売りケース ¥730 商品番号 9920

アンゴラニットワンピ
11550／ローズブリッ
ポンパレッタ¥315／
渋谷109店／ネックレ
タイリスト私物

蝴蝶网
hudie.com

chuddie.com

キレイになりたい！

なかなかダイエットが成功しない人に朗報！デザート感覚で楽しめるプチシェイクのおきかえダイエットなら、無理なく続けられるよ。体験読者の1週間リポートも必見!!

読者2人がダイエットに1週間トライ！

プチシェイクで

斎藤めぐみさん（23歳）

ブランドレッド

Day1

→朝はシリアル、昼はいつもより控えめにして、ヘルシーなおそばにしてみました！

←夜は、プチシェイクのまろやかバナナ味にトライ！味も美味しくボリュームもあるのが嬉しい！

ダイエット初日なので気合を入れてスタート。朝&昼もヘルシーに済ませたよ。シェイクが、お腹にたまる感じなので続けられそう。

Day2

→今日は朝にプチシェイクのみつりんご味！フルーティで、美味しさのあまりペロリ。

↓実は甘いものに目がない私。フレンチトーストを完食してしまいました……。

友達とショッピングの帰りに、高カロリーな夕食を食べてしまいました。でもプチシェイクで1食おきかえしているおかげで、体重も増えずにキープ。ラッキー♪

→夜は外食で石焼きビビンバを／昼&夜にガッツリ炭水化物をとってしまいました。ちょっぴり後悔。

Day3

↑朝はフレッシュストロベリー味のプチシェイク。お昼はそうめんで、さっぱりゆに／

夕に集まった友達と大好きなを／少しお酒も飲んで、この食を堪能しちゃいました〜。

Day4

プチシェイクはどの味もホント美味しい

昨日の反省を踏まえて、夜にプチシェイクをとることに／今日は久々に調食で、きなこのパフェを。ちょっと食べ過ぎたときの、心強い味方なんです！

→朝はおにぎり1個とお味噌汁、昼は親子丼に／朝と昼はしっかりとりました。

←おやつにきなこのパフェを食べました〜。夜はプチシェイクのみと、心に誓いました（笑）。

Day5

今日は、夜寝る前に腹筋をしました。夜におきかえても、朝までお腹が空かないのでバッチリです♪　あと少し、ダイエットがんばるぞ〜／

←朝はお茶づけ、昼はなすとトマトソースのおうどんをいただきました♪　だんだん食生活も落ち着いてきたかな。夜はプチシェイクのみつりんご味。

Day6

→朝は時間がなく厚切りのトーストのみ。お昼までお腹がもつかな？

←朝がパン1枚だったので、お昼はガッツリとカルボナーラのパスタを食べました。

お昼に高カロリーなパスタを食べましたが、夜をプチシェイクにしたので、罪悪感はしません！　最近、体がむくみにくくなったような気がします♪

最終日になって、お腹まわりがスッキリしたのを実感。気になっていたニの腕も細まったような気がします。続けて跳立てふせの効果かな？

なっていた腕もキリしたかも！

瀬戸ひかるさん（21歳）

大学4年生

Day1

↑朝はパンとゆでたまご、お昼はガッツリめの焼きそばに。←夜はマスカット&アロエ味のプチシェイクに初トライ！

ダイエット初日にもかかわらず、昼間にガッツリ食べてしまいました。プチシェイクは甘すぎず、美味しいので、楽しく続けられそうです。1週間後が楽しみ〜！

Day2

↑朝はヨーグルトのみ、お昼は水餃子とラーメンをペロリ。→夜はプチシェイクのみつりんご味を。

朝に、早くもお腹まわりが／　今まで食べ過ぎてたのかな(笑)。お昼はまたガッツリ中華を食べてしまいましたね。プチシェイクはどの味も美味しいので2日目にしてハマりそう。

Day3

プチシェイク、インスタントのを。夜は外食定なので、初を、プチシェイてみました！

友達と大好きな韓国鍋／　シメまかり食べました〜／

昼と夜、両方ガッツリいってしまいました。しかしベルトの穴は変わらずかなり緩いです。プチシェイクは時間をかけずに手軽に美味しくトライできる♪

Day4

↑朝はトン汁とご飯、昼はカップそばとおにぎり。量は少ないものの炭水化物同士の組み合わせに……。

昨日、食べ過ぎてしまったのを反省しつつ、夜はプチシェイクに戻しました。ダイエット後半戦に向けて気合を入れ直そうと決意しました！

Day5

↑朝はご飯と豆腐の味噌汁、昼はガッツリとカレーライスに。夜はフレッシュストロベリー味のプチシェイクを。フルーティなデザート感覚でいただきました♪

1食おきかえダイエットにもだいぶ慣れてきました。空腹もつらくありません。プチシェイクを食べるようになってから調子がよくなったような気がします。

Day6

夜はお酒を飲んでしまったので、寝る前にヨガをしました。プチシェイクは昼に食べても夜までお腹がもちますね。みつりんご味はすりおろしりんご入りで満足度も高い♪

→朝はおそば、昼はプチシェイク、夜は友達と飲み会。久々に会った友達と盛り上がって、けっこうお酒を飲んでしまったけど、昼をおきかえにしたので満喫／

Day7

納豆ご飯、昼はニのポテトとサ夜はプチシェイました。

はいているデニムがスカスなっていて、ビックリ！を続けてたからかな。プチイクも美味しかったし、がせず続けられました！

いつものデニムにも余裕がでたよ♪

お気に入りはフレッシュストロベリー味かも

ついでに！ダイエットして、さら

“1食分はたったの約150kcal”

4種のベリー味

みつりんご味

フレッシュストロベリー味

牛乳100mlを入れて混ぜるだけ。プルプルの、デザート感覚で美味しく食べられるプチシェイク。本物の果肉が入っていて、とってもフルーティ。いろいろな味があるので、飽きずに楽しめるのも魅力。1食分に、1日に必要なビタミン11種・鉄分の約1/3を配合しているので、内側からキレイをサポートしてくれる♪

蝴蝶网
hudie.com

プチシェイク 1箱（各100g×7食分）

新味発売特価 **各¥1370**（11/1より通常価格各

NEW 4種のベリー味（142kcal）	商品番号	4529
フレッシュストロベリー味（147kcal）	商品番号	4443
オレンジシトラス味（149kcal）	商品番号	4444
みつりんご味（147kcal）	商品番号	4445
ミックスピーチ味（149kcal）	商品番号	4446
まろやかバナナ味（147kcal）	商品番号	4449
マスカット&アロエ味（144kcal）	商品番号	4450
ヨーグルト&ピンクグレープフルーツ味（148kcal）	商品番号	4451
フランボワーズショコラ風味（165kcal）	商品番号	4452
レアチーズケーキ風味（161kcal）	商品番号	4453
トロピカルミックス味（155kcal）	商品番号	4527

※（　）内のカロリーは、1食分のカロリーを表しています。

限定お得なセット

プチシェイク3箱セット

特別セット価格 **各¥3990**

各7食分×3箱

①新味+ミックスフルーツセット（4種のベリー味、トロピカルミックス味、ヨーグルト&ピンクグレープフルーツ味）

特別品番 4748

②新味+定番フルーツセット（4種のベリー味、フレッシュストロベリー味、みつりんご味）

特別品番 4749

※2011年10月31日までの期間限定です。
※必ず特別品番でお申し込みください。
※特別セット販売のため、セット内容の交換はご容赦ください。

専門家の座談会

斎藤：1日3食のうち、1食だけをプチシェイクにする、おきかえダイエットをしてみたけど、デザート感覚で美味しいから、無理なくあっという間に1週間が過ぎた感じがしたんだよね。

瀬戸：ホントにそう！　今まで1食をキャベツにするダイエットをしたことがあったんだけど、その時はお腹もすぐに空いてツラかったの。だけどプチシェイクは、お腹のもちがすごくイイ！

斎藤：あのプルプルの食感も、食べごたえがあったよね。牛乳100mlと混ぜるだけで作り方も簡単だし。

瀬戸：私は夜におきかえることが多かったんだけど、翌朝まで、そんなにお腹が空くことはなかったかな。おかげで、体がすっきりした気がするんだよね。

斎藤：ちゃっかりダイエットも成功なのが嬉しいね♪

※牛乳はついておりませんので、別にご用意ください。※1食分のカロリーは、牛乳100ml（約69kcal）を含みます。※体脂肪1kgは約7200kcalに相当します。例えば1日に約600kcalずつ減らせば、計算上1ヵ月で約2.5kgの体脂肪分のカロリーがカットできます。※妊娠・授乳中の方及びお子様へのダイエット目的での摂取はおすすめいたしておりません。※やせ方には個人差があります。※1ヵ月に体重の5％未満の減量がリバウンドしにくいダイエットといわれています。

蝴蝶网
hudie.com

How to buy

オルビスの
お買いもの方法

通販限定！
オルビス初回購入者限定
最大で
¥700OFF
キャンペーン

ご注文金額合計（税込み）	値引き額
¥3000以上	¥700
¥2000～¥3000未満	¥300
¥2000未満	値引きなし

●オルビス初回購入の方限定となります。以前、電話やインターネット、FAX、封書、ハガキでご注文いただいたことがある方は、対象外となります。 ●通信販売限定のキャンペーンです。●本キャンペーンは、コードナンバー「7221」をご入力、もしくはお伝えいただいた場合にのみ対象とさせていただきます。あらかじめご了承ください。●¥2000未満（税込み）の場合、初回値引きキャンペーンは適用されません。※広告有効期限：本誌発売日より2ヵ月（弊社必着）

お買いもの例

クリアミニセット
¥1680
M／しっとりタイプ
商品番号 9892

＋

シフォンベールファンデーション EX
ケースセット
全6色 リフィル（専用パフ付き）＋ケース
特別セット価格 ¥2300
ナチュラル02 特別品番 7582
※10／31まで。くわしくは掲載ページをご覧ください。

＝

¥3980
－¥700（初回値引き）
¥3280

通販が初めての人でも安心！のうれしいサービス4

1 全国どこでも2日以内*1に1品から送料無料でお届け。
たとえ1品でも送料無料でお届けします。また、全国どこでもご注文受け付け日（日曜は除く）より2日以内*1にお届けします。
*1 メール便の場合、また、お届け地域により一部例外があります。

2 無料サンプルで試して納得してから使える！
初回ご購入時に注文した商品のサンプルを一緒にお届け。ご使用前に試せるので安心です。2回目以降はご希望の商品のサンプルを無料で進呈いたします。※製法上、一部サンプルのない商品もございます。

3 30日以内なら、返品・交換OK！開封後でもOK。返送料も無料。
開封後でも使用後でも、30日間は返品・交換自由。返送料もすべてオルビスが負担いたします。

4 お好きな方法で後払い。振込手数料は無料！
●郵便局からの郵便振込 ●24時間OKのコンビニ振込
●商品お届け時の代金引換［ご注文金額合計5250円以上（税込み）の場合にご利用いただけます］

オルビスの注文方法

1.無料電話
フリー 0120-050-050
受付 月～金 9:00～21:00 土日祝 9:00～19:00
※「ViVi11月号No.7221を見た」とお伝えください。

2.インターネット
http://www.orbis.co.jp/7221
※パソコンからご注文の場合は、末尾の「7221」まで必ずご入力ください。

3.携帯電話
http://orbis.jp/7221
※携帯電話からご注文の場合は、末尾の「7221」まで必ずご入力ください。
左のバーコードでアクセス！
※機種によりご利用できない場合があります。

4.送料無料ハガキ
左の切手不要の無料ハガキをご利用ください。

提供／オルビス株式会社 〒142-8730 東京都品川区平塚2-1-14

減量しなきゃすっきりできないと悩んでませんか？

見た目体重を3kg以上落とす方法

「スタイル良くなるには、ヤセるしかない」なんんでいない？　リアルに体重を落とさなくても、ヤセ"だけで、充分イケるんです。達人や読モのクを取り入れて、ラクラク華麗に変身しちゃい

撮影／大門徹（アジアン・馬場園さん分）、伊藤泰寛。柏原力、浜村菜月（以上読者モ談社写真部（静物）　ヘアメイク／秋葉千菜（drive for garden）　イラスト／村澤綾千寿　デザイン／マーグラ

hudie.com

PROFILE
馬場園梓●'81年3月1日生まれ。大阪府出身。'02年に隅田美保とコンビを組み、「アジアン」を結成。現在、「PON!」(日本テレビ系)「20マウス」(TBS系)などに出演中。

ちなみに……変身後写真から受ける馬場園さんの印象を聞きました！

- 21歳・学生 藤崎絵菜さん：小顔な印象！50kg後半？
- 22歳・フリーター 寒川綾奈さん：体重60kgぐらいかな
- 21歳・フリーター 高橋奈々さん：ウエスト70cmくらい？

実際は……
体重 65kg
ウエスト 93cm
ヒップ 102cm

なんと 約−5kgの見た目に！

お笑い芸人 アジアン 馬場園 見た目ヤセチャレン

こんなに変われるなんてビックリです

我ながら、同じ人物だと思えませんねぇ（笑）。クール系のメイクやコーデは避けてたんですが、細く見えるのが分かって、俄然やる気に！

マキシニットカーディガン¥8295、ノースリーブシャツ¥4095／ブレボワ（one way）、プリーツロングスカート¥7875／Spiral Girl、ショルダーバッグ¥8400／titty&Co.新宿店、レースアップブーティ¥8295／R&E渋谷109店。ハット／スタイリスト私物

Slender

身長も高く見える!?

→モノトーンで仕上げた辛口のスタイルで、引き締まった印象に。ツバ広の帽子&ダウンスタイルのゆる巻きヘアが、小顔を演出。

a little fat……

ザ・ぽっちゃり♥

←悩みのお腹周りを、Aラインのトップス×ボリュームスカートでカバー。ヘアは結んだりアップしたりで、顔のラインが目立ちがち。

FASHION

縦ラインを作りスレンダー♥

シャツはボタンを開け、袖口をまくって、ほどよく肌見せ。ロング丈のスカートとカーディガンで、縦長ラインを強調。さらにロングスカートから続くよう、足元はスカートと同色の、黒のプラットフォームのヒール靴をセレクト。

MAKE-UP

膨張アイテムを使わずにクールに仕上げる

A ケイト クリスタライズクォーツ BR-1 ¥1680（編集部調べ）／カネボウ化粧品、B フルイッドライン ブラックトラック¥2520／M・A・C、C ダイヤモンドラッシュ 小悪魔eye ¥1050／SHO-BI、D インジーニアス パウダーチークス MT-08 ¥4200／RMK Div.、E ケイト ルージュハイグラム BE-33 ¥1470／カネボウ化粧品

セ見え！鉄板テク教えます

野のエキスパートが、誰でもマネできる鉄板テクを伝授しま～す。

Make-up メイクでヤセ見え！

普段のメイクをちょっと工夫するだけで、小顔がゲットできる！ メイクのプロがポイントテクからオススメアイテムまでまるっと紹介。

メイクの目くらまし達人 ヘアメイク 中山友恵さん

Three Peace所属。顔パ分析と神ワザ的メイクテクを駆使して、誰も知らない「なりたい顔」へと導く。使うコスメのチョイスにも、独自の審美眼が光る！

張色を ける

EYE 黄み系ブラウン×黒ラインがベスト！赤茶シャドウは膨張します

こげ茶メイクは一番ヤセ見え効果が高いんです。中でも、黄み寄りブラウンのアイシャドウを黒ラインで締めると印象すっきり。ラインは少しハネ上げて長めに。

絶妙グラデ

さらさらパウダー

←ルミナイジング サテンアイカラー トリオ BR209 ¥4200(編集部調べ)／資生堂

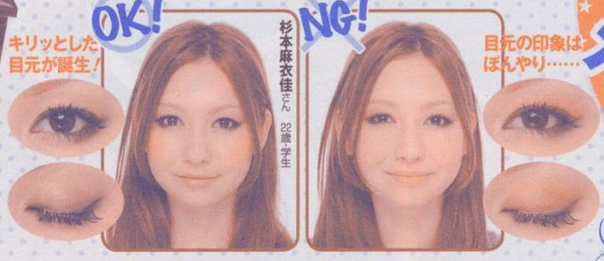

キリッとした目元が誕生！

目元の印象はぼんやり……

杉本麻衣佳さん 22歳・学生

ヤセ見えする メイクの絶対ルール3

1 膨張色を避ける

同じ色でも、色みの違いで顔全体の印象が変わって見えるから侮れない。パールやラメが入りすぎたアイテムも、膨張するので危険。

2 小顔に効くグッズを活用！

つけまやカラコンは、上手に取り入れれば小顔の頼れる味方に。自分の顔の特徴を把握し、定番を見つけよう。ただし、やりすぎはNG。

3 下がりパーツは太って見えがち

タレ目や下がった口角は、腫れぼったく太って見える危険性大！スッキリ顔を目指すなら、キュッと引き上がったラインを目指して。

EK シェーディングになじむ斜めオレンジチークが◎！

顔ヤセチークは、シェーディングの流れにつなげて入れるのがポイント！ カラーは、シェーディングに使った茶色となじむ濃いオレンジで引き締めて！

横顔もシャープに♥

ぼんやり下ぶくれ

色バリ豊富

←マキアージュ フェースクリエーター(3D)55 ヌードトーンベージュ ¥2940(編集部調べ)／資生堂

ブラシ付き

2色入り

→ビーチブラッシュ 004 ¥1680／リンメル

↑ピュアミネラル チーク 04 コーラル ¥1575／メイベリン ニューヨーク

Cheek

2 小顔に効くグッズを活用！

EYE カラコンでヤセ見えは可能！黒目がちなほど小顔効果UP↑

目の印象が強いと顔が締まって見えるので、瞳を際立たせるカラコンは顔ヤセ効果あり！自然に見せるなら緑や茶、キリッと見せるなら黒フチと、カラーを使い分けて。

岩下恵里花さん 22歳・学生

(左) ワンデー アキュビューディファイン〈アクセント スタイル〉、(中) 〈ヴィヴィッドスタイル〉オープン価格／ジョンソン・エンド・ジョンソン、(右) フレッシュルック デイリーズ〈グリーン〉オープン価格／チバビジョン ※コンタクトレンズは高度管理医療機器です。必ず眼科医の検査・処方を受けてからお求めください

がりパーツは太って見えがち

口角を締めるとフェイスラインも上がって見えて小顔に！

口角が下がっていると、顔全体も落ちて見えてしまってソン！ 肌色になじむ明るめのコンシーラーを使って口角を上げれば、フェイスラインがリフトアップ。

コンシーラーで微調整

下唇の端を消し、口角につなげることで、唇の形が締まり、リフトアップ効果が！

2色で色あわせ

↑エスプリーク デュアル コンシーラー UV 01 ¥2415(編集部調べ)／カーセー

アゴラインスッキリ！

顔全体が下がりぎみ

下がり眉やタレ目メイクも太って見えがち！

EYE つけまは輪郭のタイプにより、セレクトして！

目の縦幅や横幅を広げられるつけまも、使えるヤセ見えテク。面長さんは瞳に縦幅を、ぽっちゃりさんは横幅を出せるつけまを探そう！

ぽっちゃりさんは目尻長め！

切れ長強調

目尻ボリュームでナチュデカ目

←チャスティ アイラッシュ リーダイプ③ ¥[illegible]

↑キャンメイク アイ[illegible] 03 ¥525／井田ラボラトリ[illegible]

目デカラ最強

マサルまつげ

↑アストレア ヴィルロイ[illegible]ラッシュ コ[illegible] ルレ[illegible] 02 [illegible] ルタイ[illegible] ¥1914 シャ[illegible]ンティ [illegible] ラッシュズ V3 ¥1050 [illegible]

面長さんは真ん中長め！

hudie.com

1 今すぐ実践！カンタンにマネできるワザばかり

“目くらまし”達人の

まずは、メイクやヘアスタイル、服のコーディネートなどで外見をアレンジして、見た目体

蝴蝶网 hudie.com

Hair ヘアでヤセ見え

ヘアスタイルが顔の印象を大きく左右するのは、周知の事実。髪の長さ別に、すぐにマネできるヤセ見えアレンジを研究しましょう！

ヤセ見えする

ヘアスタイルの絶対ルール3

ヘアスタイルの目くらまし達人
ヘアメイク 秋葉千菜さん
「drive for garden」ディレクター。キュート系からフェミニン系まで、女性の中にあるさまざまな可愛らしさを引き出すヘアデザインで、大人気。

1 ほどよくレイヤーが入った動きのあるスタイル
ペッタリとしたストレートだと、輪郭が目立ってしまいがち。毛先を動かして視線を上下左右に振ることで、フェイスラインをカバー。

2 カラーは9～10トーンのマットなベージュ
赤っぽいカラーは色白に見せる効果がありますが、顔が膨張して見えます。あえてくすませるほうが、小顔に見せられるんです。

3 前髪はトップから持ってきて斜め流し
前髪をトップ深くから持ってきて斜めに流せば、縦のラインが生まれます。額にスキマを作る束感バングで、ヌケを作るのが○です。

ヘアスタイルがキマったら、今度はコレにTRY！

♥長さ別・ヤセ見えアレンジ♥

絶対ルール通りのカット＆カラーリングでヤセスイッチを入れたら、アレンジにも挑戦。周りと差をつけよう！

Side&Back

ラフなのにエレガント

ロングさんは女優帽おさげ！

二つに分けて下ろした毛束は、ラフにざっくり三つ編み。さらにつばの広い帽子をかぶって、視線を横に振ってあげると、ダブルの小顔効果が。

ヤセ見えPoint!
後れ毛で小顔効果
←髪の毛はキッチリ三つ編みにするのではなく、顔まわりはあえて後れ毛を出してラフに仕上げて。輪郭がリマウントします。

私がヤセ見えにチャレンジ！
19歳学生 塩田美桜さん

私がヤセ見えにチャレンジ！
21歳学生 島居玲子さん

Side&Back

顔まわりの毛を

セミデ

サイドアレン

前髪は残して、後ろ髪は寄せ、大きめのバレッタ逆サイドには少量の後れ

ヤセ見え

トップと下に

↑顔まわりの髪の毛に
み、束感を出して動かし
し引き出して持ち上げ、ふ

ヤセ見えPoint!
前髪に少し毛束を
←前髪は斜めに流し、おデコがチラ見えするよう毛束を引き出します。耳横に餅ウビンをつければ、よりスッキリ感が！

私がヤセ見えにチャレンジ！
19歳学生 鈴木華穂さん

バングで激変！

ショートさんは束前髪！

タイトにまとめた、ツィギー風'60sのレトロな雰囲気。前髪と後ろ髪のバランスが重要なカギ。バング長めなら襟足は短く、下ろすなら衿足は少しハネさせるなどアレンジを。

ヤセ見えPoint!
程よいうねりがキモ
↑ハーフアップで高さと奥行きを出し、縦のラインを作ります。耳前には後れ毛で毛束を作り、輪郭が目立たないようカバーすると○。

まったり見せない！

ボブさんは据ひろがりウェーブ！

頬からアゴへのラインにかけてふわっと広がる、ニュアンスパーマがベース。ハーフアップでアクセントをつけ、視線をズラして。

Side

片

Nail ネイルでヤセ見え！

小さいけれど侮れないのが、指先のネイルアート。爪・手の形にかかわらず、色やデザインで華奢な手に見せることは可能なんです！

ネイルの目くらまし達人
ネイリスト 山浦あゆ美さん
「クリアトゥール レヴィール」勤務。可愛らしさと上品さを兼ね備えたデザインのネイルが好評。女性の指先を美しく彩るエキスパート！

↓ヌーディーカラーの逆フレンチに加え、ストーンで縦ラインを強調。

逆フレンチ

ヤセ見えする

ネイルの絶対ルール3

1 フォルムはスクエアよりオーバルめに！
特に地爪が短い場合、スクエアでは指が寸詰まりに見える恐れが。楕円形に整えた“オーバル”なら、滑らかなラインで女性らしさを演出可。

2 爪の根元はヌーディーカラー
手や指、そしてネイルカラーが一体化すれば、指は自然と長く、美しく見えるもの。自分の肌の色に近い、ベストカラーを探しましょう。

3 縦ラインor逆V字ライン
アートデザインにラインをプラスすることで、視覚効果を狙えます。特に縦線を使ったラインは、手指をスマートにほっそり見せる効果大。

このデザインもオススメ！
↓シャープなV字で、視線を指先に。先端にストーンをのせ、より指長を狙う！

V字フレンチ

デザインで、こんなにほっそり感が違う！
左手は斜めフレンチ×寒色系カラー、右手はボーダー×ー。左手に比べ、右手は爪の小ささや指の短さが悪目立

Fashion ファッションでヤセ見え!

流行を押さえたヤセ見えコーデには、ルールがあった! もこもこしがちな秋冬に向けて、達人が絶対にハズせないポイントを伝授するよ。

ッションの絶対ルール3

ファッションの目くらまし達人
スタイリスト コギ/マナさん
ViVIの人気スタイリスト。ビリッとポイントを効かせ、シャープに魅せるクールなスタイリングで、ViVIモデルや読者の支持もアツい。

か濃いめ寒色で締めて! 白やベージュなど薄い色は膨張カラーなので、どこかに黒や濃い色を入れて。デニムも濃いインディゴのほうが締まって見えます。

っぱりヒール靴ははくべし! 脚を長く見せたいなら、頼れるのはヒール靴。中でもピンヒールは脚を細く長く見せられるので◎だけど、今季は太めヒールでもOK。

る×ぴたコーデを心がけよ 今年はオーバーサイズがトレンド。トップスが大きめならボトムはタイトに。トップスが小さめならゆるボトムでバランスを取ってね。

辛めの正解コーデ Point!

黒をベースにトップスは大きめニット、下はショーパンでゆる×ぴたを実践。脚は同色タイツ+厚底靴で脚長を狙って。シャツはボタン外しと腕まくりで、スキマを作ったよ。

星柄ニットガーディガン¥7980／jouetie、シャツ¥6825／Spiral Girl、レザーショートパンツ¥6825／バロックジャパンリミテッド(SLY LANG)、シルクハット(10月発売予定)¥7980／UNGRID、プラットフォームサンダル¥13125／バロックジャパンリミテッド(SLY)、タイツ、メガネ／スタイリスト私物

帽子をかぶるなら 高さがあるものが◎

頭のハチに密着するニット帽やエスキモータイプは、頭の大きさが強調されるので×。高さがあるボーラー帽などなら、背も高く見せられます。

頭が大きく見える!!

NG!

流行のデカめがねは小顔効果アリ!

骨っぽいところを出すと スリム感アップ

手首 / 鎖骨

体の中で骨っぽいパーツを見せてコーデにヌケ感を。トップスの肩を落として鎖骨を出したり、袖口をロールアップして手首を目立たせたりと、メリハリが大事。

腰とボディに ちょこっとスキマでヤセ演出!

ショートブーツ / ショーパン

ショーパンのもも周りやショートブーツの足首周りにゆとりがあると、それだけで細く見えるよ。小さいサイズでもピタピタだと、デブ見えの危険が!

足首で脚がブツッと 終わらない工夫を!

ベージュトーンでまとめる / 黒でつなげる

脚+靴を同色でつなげ足指の先まで一本の脚に仕立てれば、脚がグ〜っと長く! ハンパなデニムは、色が途切れて太く見える恐れ。柄タイツも避けるのが賢明。

(右上)ボーダーニット¥4830／ポイント(apart by lowrya)(右)デニムショートパンツ¥7245／ダブルシー ヘッドオフィス(ダブルシー)、レースアップショートブーツ¥9345／LOVE BOAT(渋谷109店)

今まではこんな残念コーデしてました

NG!

20歳大学生 小清水まどかさん
全体がゆるゆるなうえにぺたんこ靴。ラクちんなんだけど、スタイル良く見えず残念。

OK!

辛めの正解コーデ Point!

のコーデは、デニムショ
生脚+ページュソックス
で脚長効果を。ネクタイで
ことで、スリムな印象に。

lei、Tシャツ¥5040／バロッ
ォオ クラウンズ)、ショートパ
ング¥6195／MIIA、レッグウ
ショセット)、ネクタイ¥7245
バー)、バレッタ¥1365
ライドゴアショートブーツ¥

プラスすると はっきり

はちょいゆるめが ラインを拾わず◎

スをインするときは、ギュッとタ
入れずゆとりがあるほうが、お腹
ゴマかせる! ベルトでウエスト
するのも、ウエスト偽装に有効。

ローデの落とし穴!! りがち3大デブ見えは……

太めパーツにボリューム+

厚手ニットは、そのふくらみが筋肉に見える恐れ有。胸やお腹がデコラティブな服も危険。タートルネックは全身が詰まって見える。

ニット / ヌケ感ナシ

最新ヤセネタをお届け ハリウッドセレブ VS 韓国アイドル 噂のヤセ見えテク対決

スレンダーに見せるために、あの手この手を駆使して努力する世界の美女たち。彼女らが注目しているヤセテク情報を、ピックアップ!

©AFLO

アシュレイの視見せのヒミツは セルタ゛だった!

あのこ り肌でヘル
シーケ ッ ッ ッのマシ
・ ・ティ ・ ・ レ
かゃはヤヤ ッ を狙っ
でセルタ゛ 施してい
たことが ッ!

NY セレブに好評の バレエエクササイズ

映画「ブラック・スワン」のバレエ監修コーチが、オンラインでバレエを中心にしたエクササイズクラスを開講。即ヤセ効果があるとの噂!

http://www.balletbeautiful.com にアクセスすれば、あなたもバレエができちゃう!

最も旬なヤセアイテムは、紅茶キノコ!

ダイエッ プの間で最も即ヤセアイテムとして流行っているのが、紅茶キノコ。"コ。"KOMBUCHA"として売られていて、便秘解消に◎!

ケイティも持ってる 日本発の美顔ローラー

大人気の美顔ローラーReFa PRO。ケイティ・ペリーやフィギュアスケート選手のサーシャ・コーエンなど、海外セレブも大注目。

顔にもボディにも使える優れモノ

ReFa PRO ¥24900／MTG ©The 12th Annual a Home for the Holidays

KATY PERRY

studie.com

hudie.com

賢く活用したもん勝ち

悩みの超法規能下着♥

レッ、イチオシ!

ウエスト超くびれ♥

悩みがみるみる消える

骨盤を支える

↑はくだけで腰をサポート。骨盤をきっちり支えるショーツ オープン価格／ビップ

着太り中で美人

←ビヨンセ とどセレブ愛用のボディシェイプ ソング ¥3780／ワコール

骨盤きっちり支えるショーツ

贅き心地快適♥

←トリンプガードル史上最薄でサポートカ。シェイパーショーツ¥4200／トリンプ

極細ウエストを実現

↑体にフィット。エプレーシィウエストシェイパー ¥2100／PEACH JOHN

上半身をシェイプ

←スタイルカバー ポイントシェイプ ウエスト&サイドライン ¥3990／ワコール

後ろ姿美人に

豊胸ブラでボディにメリハリ!

美谷間をメイク

↓ダブルのカップで、強力に胸寄せ。ブラッチリュクス ¥3200／PEACH JOHN

胸元もスッキリ

→上半身をスリムなシルエットに。ロングシェイパー ¥5355（LLは¥5670）／トリンプ

コンパクトバスト

↓独自の4面構造のカップで、ホールド。ニマイザーブラ 4515／ワコール

太って見える大胸をコンパクトに

つけ心地

←天使のブラ ハイブリッドスリムブラジャー ¥5565／トリンプ

ラブリーデザイン

←バストを覆って華奢に見せるデザイン。グランディーナ アムールブラレット。¥2600／ビーチ・ジョン

下着の目くらまし達人

ワコール広報・宣伝部 木村亜季さん

日本有数の下着メーカー、ワコールの広報部員。下着と人体の関係を知り尽くした、下着による美ボディメイクのプロ。「下着で体のラインは変えられます！」

ヤセ見えする

下着の絶対ルール

まずは正しいサイズの下着を選び、正しく着用すること

胸の前でホックを留めてからカップ部分を前に持ってくる、なんておかしなつけ方していない？ ココで正しいブラのつけ方を復習。

Check!

正しくつけられてるか確認

①肩ひもの長さ②胸中心の浮き③カップの食い込みや余り④アンダーバストのサイズ⑤ワキの浮き⑥後ろのホックが、肩甲骨の下にあるかの6点をチェック。

FRONT

BACK

後ろのホックを留める 2

ブラジャーの下側を持ち、体を大きく前に倒して乳房をカップに合わせ、ホックを留める。

肩ひもを肩にかける 1

ブラジャーの肩ひもに腕を通して、両肩にかける。ホックを胸下で留めて回して装着は×。

体を起こし肩ひも調整 5

体を起こし、肩ひもを調整する。その際、肩ひもの付け根は動かさない。右も同様に行う。

カップの中に乳房をIN 4

乳房をカップの中にきっちりとおさめ、乳房の形を丸くきれいに整える。ワキ肉もIN。

前屈し乳房寄

左手で左肩根を浮かせ左の乳房を方向へと引

Position 姿勢でヤセ見え!

知っているようで実は知らない、「正しい姿勢」。これをマスターするだけで、立ち姿がうんとキレイに、スリムに見せられるんです!

姿勢教の達人

医師 中村格子先生

正しい姿勢でスリムに魅せる、マジカルエクササイズ"を提唱。近著に「女医が教えるマジカル(実践)エクササイズ!(1365円／すばる舎リンケージ)」など。

1 吸って吐いてを10回 基本の美姿勢呼吸

肋骨を閉じて吐く

口を「う」の形にし、肺の中の空気を出し切るように、肋骨を寄せながら息を吐き切る。

肋骨を広げて吸う

肋骨を広げるよう、鼻から肺いっぱいに息を吸い込みつつ、思いきりお腹を引き上げる。

耳から土踏まずにかけて一直線

星川いくみさん 25歳・モデル

OK姿勢

NG姿勢

自分でチェック

全身鏡の前に立ち、体幹の中心が線上にあれば

ヒザが曲がり頭と肩が前傾

ヤセ見えする

姿勢の絶対ルール 3

1 肋骨を広げて深い呼吸を

肋骨を広げるようにしっかり動かして呼吸をすると、それだけで体がポカポカ。下がりがちなバストが上がり、キレイな姿勢に！

2 骨盤を正しい位置に整える

腹筋や背筋のないコは、骨盤が前後に倒れがち。呼吸ストレッチをやってインナーマッスルを伸縮させ、骨盤を正しい位置に戻します。

3 しなやかな肩甲骨で背中美人

肩甲骨を動かすと、肩の位置が整ったり、血流も良くなり肩こりも解消されるなどいいことずくめ。肩甲骨こそ、美しい背中のカギ！

3 後ろ姿でドキッとさせる 背中美人を作るストレッチ

後ろ手で肩甲骨寄せ

→かかとをつけてまっすぐ立つ。背中側に手を回して、肩甲骨を寄せる感覚で両手を組む。

肩をストレッチ

←そのまま前屈し、腕を思い切り上に引っ張る。体を起こして腕を下げる。これを×10回。

2 腹筋をしっかり刺激 姿勢が変わる呼吸ストレッチ

凹みお腹をキープ

→お腹は引き上がった状態のまま、息を吐きながら、腕とかかとをゆっくり下ろす。5セット。

縦に大きく伸び

→息を吸いながらバンザイし、かかとを上げて上へと伸びる。引き上がったお腹はキープ。

---

from KOREA

No.4 ギュリ(KARA)

"カワイイ"をキープするのもラクじゃない!?

韓国ミュージカル「美女はつらいの」の記者会見。美肌を保つため、ゆで卵とサラダだけという即ヤセダイエットをしていたと告白。

No.3

むくみや脂肪撃退に効くかぼちゃに注目

時代劇「イ・サン」に出演しているハン・ジミン。美肌キープのためドラマ撮影中に欠かせず飲んでいたのがかぼちゃジュースだそう。

No.2 ボム(2NE1)

一日3食、必ずサンチュを食べるダイエットを実践

オフに激太りしたボムは、3食必ずサンチュを食べる「サンチュダイエット」を敢行。たくさん食べると便通がよくなるという噂。

No.1

ミニウェッジの波が、K-POP界をも席巻中!

実はヤセ見えアイテムの低めウェッジを、いち早く取り入れているのはニコル。足元をスッキリ見せて、美脚効果を狙っている様子。

ゴイんです……」BODYになる方法4

る方法、教えます！

んなハミ肉放っておいてませんか？

お肉は手技で動かすことができるんです

トレーニングを何もしていないお肉こそ、柔らかくて動かしやすいんです。背中やお腹などのぶよぶよなお肉をバストに全部寄せ集めれば、魅惑のボディに！

教えてくれたのは
ビューティーマスター 小野砂織さん
エステティックサロン「diosa」代表。無理なダイエットをせず、バストや背中の柔らかな肉を動かして美しい体のラインを作る"ボンキュッキュッ美脚"を提唱。

1 ワキ肉・背中肉 しゃもじ刺激＋脂肪移動マッサージ ハミ肉即撃退！

ブラをするとぷにっと現れるハミ肉と、しゃもじでおさらば!? 驚きの手法だけど、効果はバツグン。毎日朝晩と行うのがオススメ！

ギュ★

5 お腹の肉をバストへ
←体を起こして、下腹や胃のあたりにある肉を両手で寄せ、バストのほうへ3回上げてくる。

3 二の腕の肉を移動
→二の腕を下から支えるようにして逆の手で持ち、ヒジからワキの下へ、3回さすって流す。

4 背中の肉を移動
←体を軽く前に倒し、両手で背中やワキの肉をバストにどんどん寄せてくる。5回。

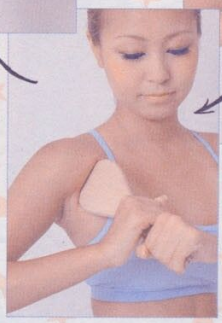

1 鎖骨下の滞りを解消
→鎖骨の下にしゃもじを当てて、内側、中間、外側の3点をゆっくり3セット押す。

若尾綾香さん 22歳・学生

2 腕のリンパを流す
←腕の付け根の前面にしゃもじを当て、ゆっくり3回イタ気持ちいい程度の強さで押す。

使うのはコレ！

家にあるはず!?
↑ホームセンターなどで購入できる、木のしゃもじ。ジェルやクリームですべりをよくすると◎。／私物

BEFORE

むっちりワキ肉解消!!
マッサージをした後は、ワキのハミ出し肉がなくなった！胸の位置が中央に寄って高くなり、ボリュームもアップ。

ベリーダンスでお腹を鍛えて エスト クビレ即製造！

ベリー（belly＝お腹）という名の通り、お腹周りをよく動かすダンス。簡単な動きであっという間にくびれます。お風呂前に行うと◎。

ベリーなら骨盤が正しい位置に戻るから即くびれメイク可！
ベリーダンスは、腹斜筋や腹横筋、腹直筋を使って踊るダンス。奥の筋肉を刺激することで、腰周りのコリが取れてむくみ解消、くびれやすくなります。

教えてくれたのは
ベリーダンサー 内藤未映さん
「東京ナイトメアー」リーダーとして「2011 東京国際ベリーダンス大会」決勝進出。現在はダンサー、講師として活躍。「ベリトレ」指導インストラクター。

まずは基本の姿勢を覚えて！

ストレッチ スライド

アラビアンっぽい動き!?
おへそを横にして上半身を右にスライド、左腰は左に引っ張り、腹を斜めにゆっくりストレッチ。逆側同様、10回×2セット。

遠心力で腰振りっ♪
↓手を横に広げ、右の脇腹が前から見えるように体をねじる。次に、左の脇腹が前から見えるように体をねじる。これを10回×2セット。

ウエストをしっかりひねる 1.ヒップシェイク

内ももと裏側を鍛える 2.ヒップドロップ

勢いよく下ろして！
↑←左のワキ腹を縮め左腰とお尻をねじり上げる。そのお尻を右の内ももにパチンと当てる感覚で、勢いよく戻す。逆も同様、10回×2セット。

BEFORE

私がトライしました
21歳・大学生 湯山里佳さん

自分史上最高のくびれ
今まで見たことがないくらいのくびれっぷりに、鏡を二度見！ お腹にダイレクトに効いている感じがしたよ。これからも続けます！

出っ尻にならない！
ヒザの力を抜いてデコルテを開き、壁に背中からお尻までつけるイメージで立ち、下腹を上へ引き寄せる。

救世主 ヒップ対策

心地いい刺激
←握りやすい形で、二の腕や脚などにも使いやすい。ボディシェイプブラシ ¥1470／ヴェレダ・ジャパン

実感系コスメ
→塗ると、ジンジン引き締め効果を実感。スタイリス ボディタイトナーα ¥4200（編集部調べ）／コーセー

定番人気
→ヒップや太もも周りのケア用に開発されたオイル。ホワイトバーチ ボディシェイプオイル ¥3990／ヴェレダ・ジャパン

循環改善
←脚のめぐりをケア。ザ・エッセンシャルズ リラクシング レッグジェル ¥2625／メルヴィータジャポン

塗るだけでOK!? スリミング系

しっとり質感
←疲れた肌に、ハリと柔軟性をもたらすエクストラファーミング ボディクリームN ¥8400／クラランス

最強 即ヤセコスメ ＋αでメリハリボディ

ボディケアスペシャリストと進行して、潤りすぐりのケアアイテムでさらにボディメイク。お悩みに合わせ使い分けを。

蝴蝶网 hudie.com

2 ボディラインは減量しなくても変わるんです

体重を落とさずに即！脱い

無理にヤセなくても、体のラインはエクササイズ次第でいくらでも変わる！　プチエクササイズや楽チンマッサージで、ダイエットせ

筋肉を新しく作るのは90日かかるけど覚醒させればもっと美BODYに！

きちんとした筋肉をつけるには、時間が必要。でも、使う筋肉を意識しながらこういった簡単なポーズを取るだけでも、体には変化が現れ、ボディラインは確実に変わります。

教えてくれたのは
ボディデザインクリエーター
松井 薫さん
トータルボディメイクサロン「KIYORA南青山」にて、一人ひとりにマッチしたトレーニングやボディメイクを指導。任天堂「Wii Fit」トレーニング監修総指揮。

3 太もも バスト 二の腕 ポージングで眠った筋肉を覚醒させて 美スジ即発生！

脚や腕ぶ美ス とも手 ポージ えた筋 い夜に

たるたる振りそでは NO！
3.二の腕に美スジ

★結果★

BEFORE

AFTER

Zoom in!

肩が後ろになり二の腕が細く！

二の腕の下を意識
↑左足を後ろにひき、右手を右ひざへ置く。左手を軽く握ってヒジを曲げ後ろへ引っ張る。

肩関節を前に入れる
←曲げている左のヒジを伸ばし、握った手の平側を上にして、腕を後方へうんと引っ張る。これを左右行う。

鍛えたっぽいスジが二の腕に
肩の関節がゆるんで動きやすくなり、肩の位置が後ろに。ゆるゆるだった二の腕の下部分も、少し引き締まった！

Zoom in!
本人も感激のバストの寄り！

★結果★

BEFORE

AFTER

グラマラスバストを叶える
2.バストに美谷間！

ワキ下をキュッと締める
←片足に体重をかけながら、ヒジを伸ばして手を体の前に出す。バストの寄りを感じて！

大胸筋を意識する
↑直立し、胸の前で、両手の平を合わせて、肩を下ろす。両手を、軽く押し合う。

ワキ下の筋肉を使う
←片足を一歩前に出してかかとを上げ、それと同時に、合わせた両手の指先を前に向ける

メリハリあるデコルテ
ポージングでワキ肉を意識できるようになり、バスト位置がアップ。谷間も生まれた！

★結果★

BEFORE

AFTER

裏ももに美スジの兆候！
前もものラインがスッキリ。そして、太ももの側面にうっすらとスジが。ヒザも引き締まった！

目指せスジ脚！
1.太ももに美

両足均等に体
まっすぐに立ち、左足を上げる。左足のつま をかけ、両方の内も

Zoom in!
外ももにスジができた！

腰が抜けないように屈伸
そのままの体勢を崩さないで、ゆっくりヒザを曲げ、伸ばす。これを左右10回繰り返そう。

4 太もも ふくらはぎ 酵素 リンパマッサージで水分を排出して むくみ即解消！

放っておくとひどくなるむくみ。場所を選ばずいつでも気軽にできるマッサージで、効率よく過剰な水分を流して、目指せ脱むくみブス！

まるでブルドッグみたい！
3.たるんたるん二重アゴ

堤友里さん 20歳・学生

ブルブル　ア～

1 クマとたるみを撲滅
↗右手の中指で、目の骨のキワを押し、左手の親指と人差し指でアゴを挟み、輪郭に沿って押す。

2 顔のセルライトをほぐす
アゴの下に指を差し入れる。「あー」と声を出しながら、輪郭に沿って押しほぐしていく。

3 声を出して引き上げ
↑中指で小鼻の脇から耳まで頬骨下を押し、耳に来たら、「あー」と声を出して押し回す。

AFTER　BEFORE

★結果★

顔のゆるみが消えた！
フェイスラインのたるみが解消され Vフェイスに。頬に高さが出て目も大きくなり、顔がリフトアップ。

朝と夜では別物状態
2.パンパンふくらはぎ

1 前スジを蘇らせる
↑ヒザを立てて足首をつかみ、指の股で挟んで密着させて押し、ヒザ下から足首へ5回流す。

2 足首の疲れを取る
→内くるぶしと外くるぶしを両手でつかみ、時計回りに5回、反時計回りに5回、回す。

3 溜まった疲れを軽減
スネの前骨を両親指で押しながら、4本の指でふくらはぎを揉み、最後にヒザ裏を押す。

4 絞ってリフレッシュ
↗両手で脚をつかみ、足首からヒザまで体の内側方向に5回絞る。逆手にして5回同様に絞る。

疲れが抜けて爽快脚！
ふくらはぎの位置が上がってヒザ下が長く、細い足首が復活。ガンコな強張りがなくなり脚が軽く！

AFTER　BEFORE

★結果★

ピンポイントの刺激でむくみは即改善できます
脚や顔のむくみは、血液循環やコアマッスルの動きの悪さが大きな原因。気になるパーツは、ポイントを押さえて刺激を与えれば、スッキリラインが戻ってきます。

教えてくれた
アブソリュ
早野実希
西洋、東洋
自のマッ
プを顧客
運動マッ
談社刊／

老廃物の溜
1.ブヨ

3 老廃物を付け根へ
→内ももの血液とリンパを流すように、両親指でももを押し、付け根側に引き寄せていく。

ヒザ上の肉を落とす
←脚を下ろし、両手でヒザを包んでプッシュしほぐしながら、付け根側に5回引き寄せる。

5 老廃物を流す
→太ももまでほぐしたら、最後に付け根を親指で1回グッと押して、リンパを流し終了。

プッシュ★

2 前ももをほぐす
前ももを両手でつかん で、ヒザ上から付け根 にかけて、体重をかけ て5セット揉みほぐす。

★結果★

AFTER　BEFORE

もたつきゼロのももに
むくみが取れ、肉がもたついていた太ももやヒザ周りが、ひと回り細くなった！　また肌のトーンも一段明るく。

使用後が楽しみになる
むくみとり系

肌もきれいに
←ヒザの乾燥や取くすみも解消。コヒザドール ひざ肉マッサージクリーム ¥924／バイソン

本格的な構造
←頬とアゴを同時に、ダブルで刺激できるローラー。フェイスローラーダブルハード ¥1470／シャンティ

ぽかぽか系
→「天国の種エキス」でハリ肌に。ドルティ アビューティコンシャス ボディミルク ¥4725／カネボウ化粧品

驚きの効果
←脂肪や老廃物を流し、シャープな顔立ちに。リフト アフィーヌ ヴィザージュ プルミエル ¥7875／クラランス

キュッとボディに
→セルライトによる凸凹を整える。プロフェール ボディ マッサージオイル ¥1470／井田ラボラトリーズ

うれしいセット
→インアンドオン シャープフォーミュラ ボディーエッセンス・ローラー ¥9450(編集部調べ)／資生堂

hubie.com

ダイエットマニアな

ViVi読モの撮影勝ち組★即ヤセテク

少しでもヤセて見せたい

本誌でたびたび誌面に登場するViVi読モ。彼女たちがスタイルよく見えるのは、独自に追究したヤセ見えテクのおかげ！　愛用品から撮影直前の笑えるテクまで教えちゃいます。

テクは一に頬づえ セラ隠し巻き！

How to Arrange

頬づえ

ストレートでは顔デカ!?

ほっぺたを隠す！
頬に手を当てて、ぷくっとしたほっぺを隠しちゃう。ミリヤちゃんもやってるテクだよ！

思いっきり体をフリフリ

OK! NG!

魅せかたの天才★
21歳・フリーター
高橋奈々さん

ドドスコスコ

コレもやってるよ！

ドドスコとスリムセラは即効ヤセる

ViViの撮影で楽しんごさんに習ったドドスコ体操。ご本人も7㎝ウエストダウンしたって聞いてから、家でちょいちょいやってます。

スリムセラ
コロコロしてるだけでいいから、超楽チン。顔だけじゃなく、二の腕や脚にも使うよ。¥21000／ヤ

コレもやってるよ！

しゃくじで顔スッキリ

[illegible]

鎖骨の溝に引っかけて押す　唇下のくぼみをそっと押す　アゴから耳にかけて押す

上から写メが小顔に見える！

自分撮りする！きは、斜め上45度から。アゴを少し引くと、フェイスラインが細く見えて、目が大きく写る写真が完成！

NG! むくんでいるような顔……

顔ほっそり&デカ目に映る

OK!

2980円のゲルマローラーとメディキュットが定番！

顔や脚がとにかくむくみやすいから、むくみ取りが最大のテーマ！毎日寝る前には、ゲルマローラーとメディキュットが欠かせません

冊子も付いてオトク♥
←「スッキリ美顔ローラー ゲルマニウムボール12個付き」／私物

ローラーで顔コロコロ
付録本の美顔ローラーは、2～3年使っているアイテム。翌日の顔のスッキリ度が違う。

履いて寝れば細足
→寝るときの必需品。寝ながらメディキュット ロング ¥2625／ドクター・ショール

18歳・大学生
光岡理那さん

SPIRAL GIRLのワンピがヤセ見えシルエット

ココのワンピはウエストがくびれていて、丈が短めっていう形が多いの。ヒールと合わせると脚長効果絶大の、頼れるブランドです♥

21歳・家事手伝い
小倉名妙さん

[illegible]のコ感はトと華奢ットで演出！

[illegible]くて、メリハリのあ想。胸やお尻をキレが大事です！

ブルミエの補整下着
→友達にススメられ購入。使うと美胸に見える上、立ち姿をホメられるように。／私物

¥70000!!

華奢なブレスレット
細なデザインのブレットを手首に。細が強調され、折れそな腕に見せられるよ。

コレもやってるよ！

撮影前の変顔！

思い切り上を向き、大きく口を開けて「あいうえお～わをん」まで五十音をフルで唱えて、顔の筋肉を動かすと、むくみが取れる気が。

あいうえお

恥はかき捨て♪

NG! イマイチ！

コンパクトおだんごで小顔に見せる！

大きなおだんご頭が流行ったけど、実はおだんごは小さくした方が、小顔効果アリ。ヘッドアクセを大きめにすると、メリハリが出る。

顔が大きく見えちゃう

OK!

How to Arrange

巻きつけて形を整える　ゆるい三つ編みを作る　ポニーテールを作る

21歳・モデル
藤嶋絵菜さん

[illegible]プロにお任せ
[illegible]デザイナー
[illegible]真衣さん

[illegible]込みサロンはリニックとボディ

[illegible]ンを狙うときは、プロの技術に頼っちゃいます。[illegible]高いこの2軒は、目に見えて細くなるのがスゴい！

[illegible]リニックの全身高周波

高周波の熱エネルギーで脂肪細胞中の血液循環を上げ、脂肪燃焼を促すメニュー。二の腕や脚がめちゃスッキリ！

CLINIC DATA
住東京都渋谷区渋谷3-11-2 1F ☎03-5464-7272 ⏰12:00～21:00 休不定 料高周波治療 基本ダイエットプラン¥25000～

[illegible]のSSRB骨盤ダイエットSPコース120分

[illegible]の痩身メニュー。こ[illegible]ラスして、さらに効私の定番です。

[illegible]寿西1-8-8 3F ☎03-[illegible]22:30 休不定 料S[illegible]コース120分¥31500[illegible]見て」で50% OFF

コレもやってるよ！

メリロートとアイーンでむくみスッキリ♥

もともとは、すごくむくみやすい体質だから、あらゆる方法でむくみを排出。いろいろ試して、特に効き目があったのがこの二つ！

超頼りになるサプリ！
→友達にススメられて買ってみるように。飲み始めてから、むくみ知らずに。メリロート¥997／DHC

アイーン体操
↑志村けんさんのアイーンを5回やってから撮影に臨みます。アゴのラインがスッキリ。

脚シェード・デカピアス・指立ちで撮影のときはスッキリ8頭身！

脚を開くと、スタイルよく見えない！　脚はもう一本の脚で半分くらいの細さまで隠し、かかとを上げ指立ちして、スラッと見せます。

デカピアス
強めカラーが◎
デカピアスは小顔に見せられる優秀アイテム。黒など濃い色の方が、締まって見えるよ。

指立ちポージング

脚シェード

美脚！　イマイチ！　NG!　OK!

ふくらはぎのサイドに入れる
ヒザ下から足首にかけて、脚にシェーディング！　すねを挟んで両サイドに塗ればほっそり♪

印象が全然違う！
両脚の間に空間があると、視線が分散して脚が低く見えちゃう。脚のラインも丸見えで×。

実はけなげな努力家
22歳・フリーター
寒川綾奈さん

hudie.com

総力大特集

ハロウィーン&10周年でパークを徹底的に遊ぶ

2大スペシャルイベント SUPER LIVE!

東京ディズニーランド®
スペシャルイベント
「ディズニー・ハロウィーン」

東京ディズニーシー®
東京ディズニーシー10thアニバーサリー
"Be Magical!"スタート

スペシャルインタビュー
東京ディズニーシー 10周年クロニクル

GRAND OPENING
SEPTEMBER 4, 2001

Tokyo Disneyland

※パレード、フォトロケーションの写真は許可撮影したものでイメージです。

講談社は東京ディズニーランド®、東京ディズニーシー®のオフィシャルスポンサーです。

写真はイメージです。

写真は去年撮影したものです。

★CAMPAIGN
ディズニ
秋の大キ

★NEW GOO
メイド・イン・
ニュー・パ
グッズ大

ミニー ク
デザイン
グランプ

大人のためのディズニー最
月刊
Disn
FA

11月号・好評発売中! 定価78

定期購読のご案内 月刊「ディズニーファン」定期購読事務局
TEL:03-6741-4080 (月~金9:00~17:30 土・日・祝日休業) FAX:03-6741-4083
PCサイト http://kds-disneyfan.jp/

韓国エンタテインメントマガジン

K★Special

[ケー★スペシャル]
講談社MOOK
VOL.1
定価600円(税込)

東方神起
SHINee
2PM
BEAST
U-KISS
ペ・ヨンジュン
キム・ヒョンジュン

少女時代
KARA
T-ARA
2NE1
After School

韓流「ベスト・モムチャン」感じる肉体美 Photo Collection

All about Jang Keun-Suk
麗しのラブリーボーイ
チャン・グンソクのすべて
秘蔵写真一挙13ページ!

✨韓国イケメンが勢ぞろい!

チャン・グンソ
写真館 永久保存版13P!

韓国BOYS GROUP特
東方神起・SHINee・2PM・BEAST・BIG

感じる肉体美
モムチャン・SHOT
2PM・超新星 他

韓国スターに会える!
ソウルツアー最新MA

韓国GIRLS GROUP
少女時代・KARA・T-ARA・2NE1

会いにいける韓流スター ライブレポ

韓国エンタテインメントマガジン
K★Speci
[ケー★スペシャル] VOL.1

スマホ顔文字

iPhoneをはじめとするスマートフォンを持ち始めるコが増えている今、記号を駆使した顔文字が大BOOM!
そこで、メールやTwitterで今すぐ使える顔文字&テクを一挙大公開! このBOOMに乗り遅れないで!

撮影／浜村菜月 構成／小熊政美 デザイン／FORM
※この企画に掲載されている顔文字が、メーカー・機種により対応しない場合もあります。あらかじめご了承ください。

顔文字がスマホLifeを楽しくするカギに!

寒川瑞奈さん フリーター・23歳

青山恵津子さん 学生・21歳

稲本美和子さん 事務・26歳

片川由加里さん 学生・22歳

オモロ可愛くてハマっちゃう! へんてこ顔文字が増えてる!!

やたらと長かったり、行を飛び出していたりと、もはや、顔文字の枠を超えちゃってるものを最近、Twitterとかでよく見るよね。自分でもアプリを探したり、記号を組み合わせて試してみたり……。ハマるよ〜!

文字数の少ないTwitterでは省略語を多用!

140文字と決められているTwitterではダラダラ文章を伝えられないから省略語が便利。簡単だし、打つのもラクだからメールでも使うことが多いよ。たまに省略語に見えて顔文字だったりするから注意しなきゃ。

スマホのメールって地味になりがち……だから逆感情の顔文字テクが周りで流行ってる!!

文字だけだとやっぱり寂しいし、相手に怒ってるのかなって誤解されることもあるの。だから、「わーい!」って喜んでる文章なのに泣いている顔文字をプラスしたり、逆に「ありえない!」って怒っているけど大笑いの顔文字を付けたりするよ。

コミュニケーション円滑アプリ、増えてるよね

音声でメールが送れたり、イラストが送れたりと、友達とのメールがめっちゃ楽しくなるアプリが最近、出てるよね。無料のものが多いから活用しない手はない! これがあると友達との連絡方法が変わる。楽しくなるよ!

蝴蝶网 hudie.com

は漢字も記号

字で表現

見ていると、なぜだ
から不思議……。
字が主役の顔文字
よ〜!

顔文字

泣く
(-公-、)シクシク
→号泣というより男泣きな雰囲気が漢字顔文字ならでは。悔しい時に使うのがオススメ。

ニャハハ
(´^ω^`)
←思わず笑っちゃう憎めない表情。意味もなくメールの最後につけて、遊ぶのにもいいね。

教鬼!
ﾒ((#益))ｲｶﾘｽﾞﾑｯ!!
←怒りを可愛く伝えられるから、カレの遅刻や悪いクセをさりげなく怒りたいときに。

も味方だよん 壁]ω・)ジー..

れば照れくさい本音を臆面なく伝えられる。落ち込んでいる友達を励ますときに使ってみては?

;益; ;)ﾒ

マジメ
@|@心の@|@
←メガネをかけたような目元キリッとした印象をON!
指し付きの豪華さが自慢♪

HOW TO MAKE & DOWNLOAD
このアプリもCHECK
←ジャンル別に探せる。girl's顔文字辞典5000 無料 for iPhone&Android

集まってる!

-y(゜д゜)・∵ スパーッ
顔文字だけをつぶやき続ける、Twitterアカウント「顔文字bot」を発見。ここからコピーして使っているコも多いんだとか。Twitterで検索してみてね★

顔文字bot

スマホのモテテク★

モチーフ入り ガーリー顔文字

ハートやクローバーなどのモチーフ入りの顔文字は、文章が一気に柔らかくなるところがイイ! 使うのも読むのもHappy。男ウケも期待大♪

ﾍ(*ﾟ|◡|ﾟ)ﾉ ❀~~~
ワーイ
↑今にも動き出しそうな躍動感が高ポイント! その決め手は動きを表した花モチーフ。

k.O.!
•✝_✝•
←目がクロスで超おしゃれなはずなのに、Knock outされちゃったおとぼけな感じが可愛い♥

ご機嫌
(*ﾟ▽ﾟ❀)
↑星とお花をほっぺに使って贅沢に、ご機嫌度合いをアピール!

不満
◉ ◠ ◉
↑大きな目×への字口のアンバランスさで不満を可愛く伝えられる。

ピラミッド
←目も口も左右に伸びた階段も、シンプルで特徴的。顔文字の良さが凝縮されているよね。

ドキュン
早く会いたいよぉ(♥◡♥*)
←目がビッグハートの顔文字だもん。正統派に攻めるが勝ち!

照れる
(´❀///_ゝ///❀`)
←バッと見、何かわからないところも、照れている気持ちを察してもらえそう。

ギョッ
Σ(①д①❀)
↑モチーフが満載でインパクト大! あえて、これだけで送るのもアリだよね!

やっほー
○ °^\◎/^° ○
↑スマイル1個でもHappyなのに、周りの大小のOでよりほんわかモードに!

HOW TO MAKE & DOWNLOAD
実はスマホ内蔵の記号の中にもいくつかガーリーモチーフはあるんです。それを利用してオリジナル顔文字を作ることが可能です。
このアプリもCHECK
絵文字込みの顔文字があるよ。Girl's 絵文字顔文字 無料 for iPhone

短文でアゲな印象になるテク3

Twitterの文字制限をきっかけに生まれた省略語を始め、メールやTwitterが面白くなるテクはたくさん！ ヘビロテテクを紹介します。

テク1 解読できる？ 省略語

ただ単に返事をするだけじゃつまらない。その返事を英字に強引に変換し、頭文字をピックアップして使うのが主流。

GGYK
［ゴーゴーヨシコイ］
正直、省略していない文章も微妙といえば微妙。でも、この妙なハイテンションがウケているみたい！

MTR
［まったり～］
言葉に合った脱力系の顔文字とセットで使う？ それとも、真逆の興奮している顔文字とセットにする？

orz
［土下座］
この英字が並んでいるのを凝視すると土下座をしているように見えるところから誕生★

GDGD
［グダグダ］
自分にも相手に対しても幅広く使われる。意外と使用頻度が高いので覚えておくといいよ。

肺（運）
［ハイ（ウン）］
YESの意。単純過ぎるのが長所であり短所。変換ミスと思われないように気をつけてね。

テク2 ランク度高な文字使い ゆる文字

注音符号という特殊な記号を使って、一見何かわからない文字を表現。不器用にみえるその"へタうまさ"が味！

あ➡了　さ➡ㄜ　た➡ㄊ
な➡ㄋ　叶➡ㄖ叶

>>ゆる文字例文

普通ver　あのコ神なんだけど
↓
ゆるver　了ノコネ申十ょωナ="レ十ㄊ"

漢字や符号を組み合わせ完成。ちょっと強引だけど、それがまた味わっぽく、秘密めいていてアガる！

テク3 流行→常識に！ 語尾がえ

文章の最後に英語をつけるのはもう当然のこととしてみんな使っているよ。さらに、語尾で遊ぶテクが出現。

プチブームな語尾ベスト3

1位 ～わず！	ヘアサロンわず！ めっちゃいい色♥	わず＝was。今、○○してたよ。という報告ツイートに使うことが多いみたい。
2位 ～ういる！	カレと待ち合わせういる！ 楽しみ	ういるは「will」のこと。言葉の通り、これからの予定を表す時に使われる。
3位 ～ゆ、～ま	そうなんだゆ！ おもいま！	優樹菜がよく使っている「だゆ」や最後の「す」を省き「ま」で終わりにする形。
番外編 ～無いなナーイ！	そんなことあるわけ無いなナーイ！	オリラジ藤森のようなチャラ男風の言葉遣いに語尾を替えるのも、人気急上昇中！

スマホならではの遊び方！

コミュニケーション円滑アプリがキテる！

友達との連絡手段としてだけでなく、遊びのツールとしてスマホを活用するコが増殖中。その秘密はアプリにあった。Check it out！

Chat Pet
クマやタヌキなどの動物が話しているようなイラストのメールを送れる。動物の表情や文字も雰囲気揃っているので、気分にマッチしたのが見つかるよ。Chat Pet 無料 for iPhone

カカオトーク
世界中で多くの支持を集めるチャットアプリ。携帯会社や機種を飛び越えて複数の人とチャットできるのが最大の利点！ カカオトーク 無料 for iPhone＆Android

Hey Tell
伝えたい言葉を言うと音声のまま相手に送れる、いわば音声チャット。この便利さを覚えるとやめられない。Hey Tell 無料 for iPhone＆Android

V-mail
V-mailのVはVOICE。つまり、音声を送ることができるアプリということ。スマホだけでなく、普通のケータイ電話にも送ることができるよ。V-mail 無料 for Android

オシャレな人はすでに活用 激カワ

これは立派なArt！

はみ出す顔文字

枠にとらわれずどんどん進化する顔文字。列や行を無視して主張するものまで出てきちゃいました！ わざと文字にのせて使うのがおもしろい！

得意げ
→手のひらにお皿を積み上げて、上へ伸びていく様が得意げだよね。

号泣
←号泣ははみ出字の基本。これあんぐり開けてき中。

鼻血
→興奮した想いを伝えるにはコレ！ 勢いよく吹き出た鼻血が笑える。

ポロポロ
ゴメン反省してるヨ(´ω`)
↑口に使った記号が反省モードを演出。これならごめんなさいがちゃんと伝わりそう。

困った
←得意げ同様の手の動きで顔が困っているバリエ。「もう無理」って時に。

↓ごっちゃり記号をたくさん使ったご機嫌な顔文字。踊りだしそう。

いびき
←とんがり口が愛らしい号泣顔文字。「ひどい」と抗議をしたい時に。

キケン
→どことなく恐ろしいのは目に生気がないから。もらった時は怖いが、攻撃には使える！

ラララ

HOW TO MAKE & DO
はみ出す記号は合成用区分符号がダウンロードできるアプリを使おう。目など、顔文字のメインとなるところからつくるとうまくいく。
このア

ヘビロテ確実！

アニマル顔文字

使う時ももらった時も心が和む動物系は外せないよね。端末に内蔵されている顔文字の中にも可愛いものが多いから、くまなくチェックしてね。

犬
[▼・ω・▼]
↑シンプルな記号の組み合わせが、この素朴な愛らしさを作り出す！ 署名に使いたい！

豚
←巨大んぼうとキ

まんぼう

クマ
待ってるよぉ～
↑人気急上昇中の動きのあるキュートなクマ顔文字。連打バージョンもあり

魚
ε('Θ')з
↑今にも動き出しそうな勢いが特徴的。合成用符号を合わせてはみ出させてもいいね。

コアラ
←顔文字になってもあのコアラの愛らしさは健在。あえての1個使いが可愛さ引き立つ！

羊
⊂((・⊥・))⊃
→ほのぼのとして癒し度200%の羊。意外と大きいので行替えのタイミングに注意。

HOW TO MAKE & DOWN
基本的にアニマル顔文字の可愛さの秘訣はシンプルであること。だから、内蔵記号や顔文字を使うだけでも十分可愛いのができるよ。
このアプ

オーバーなほど笑える！

リアクション顔文字

思い切ったハチャメチャな動きを表している顔文字ほどおもしろいもの。ただし、行替えのタイミングを間違えると水の泡に。計算して使おう！

焦り
(c=(c=(c=(c=(c=(゜ロ゜;c=アチャチャチャチャチャチャ-
↑カタカナ＆英字とミックスしてリアクション大！ 慌てていることがよくわかる。

土下座
←たったこれだけの号で十分に伝わるの不思議だよね。顔文初心者にオススメで

キリッ！
←Twitterでもよく見かけるこの顔文字は「了解」とセット使いが定番。強い意志を伝達。

衝撃
ガーー(;ﾘﾘ口ﾘﾘ;)ーン

(●｀エ´)ノ ﾊﾞｰｲ

啞然
そんなことあったの!?(゜△゜)ふわ～

にぎやか
(・∀・。(-∀-。(・∀・。(-∀-。(・∀・。(-∀-。(・∀・。
(-∀-。)うんうんうんうんうんうん
(ﾊﾊ(・∀・。)/ﾋﾟ　うんこーー!!
←たくさん並べて数で勝負★ YESの返事かと思いきや、うんこというオチの顔文字。

HOW TO MAKE & DOWNLOAD
リアクションこそ、コーディネート力が必要。固定観念にとらわれず、カタカナや英字をじゃんじゃん使ってみて、とにかく試すべし！
このアプリもCHECK
←パーツごとに記号を選んで顔文字が作れる。顔文字 ¥85 for iPhone

hudie.com

顔文字名人のオシャレな使い方実例 CHECK!

Twitterは面白い顔文字使いの宝庫★　その人らしさが光る顔文字が並んでいるので参考になるよ！　これは必見です！

愛らしい顔文字使いがお得意！

ともちんの顔文字実例

板野友美
@tomo_coco73

今撮影おわったー（´･ω･）.oOO
（さすがに眠いけど、
いい撮影できたー♡

名人POINT
漢字の効果的な使い方で差が！
逆感情を顔文字ではなく、漢字で表したところがツボ。ともちんのプロ感覚が感じられるね。

板野友美
@tomo_coco73

家で明日の鬼の振り付け確認
（笑）
やっと半分おわったー(´ ･ ･`)

名人POINT
"今"のともちんが丸わかり！
見ている方も癒されるふんわり顔文字が、ともちんのココロを伝えてくれる。シメは♡で！

板野友美
@tomo_coco73

にゃーゆか誕生日おめでとう
♥(◡‿◠)

名人POINT
お祝い顔文字はハートが決め手！
大きめのハートとほんわか系のにっこり顔文字で、お誕生日おめでとうメッセージを配信。

板野友美
@tomo_coco73

握手会終わりました✧ ･ﾟ:･✧”
今日は今からラジオ☆頑張るどー♡

名人POINT
絵文字風でマネしやすい！
可愛らしさとキリッとした印象を与えられる顔文字とオーソドックスな記号をMIX！

板野友美
@tomo_coco73

仙台ついたよー (๑･̀ω･́)و♡

名人POINT
プチサイズの♡が印象大幅UP！
動き出しそうな左手&ハートで肩ポイントを優得。面白いだけでなく想いが伝わるね！

名人POINT
ボケもフォローも顔文字で！
落ち込んでいる様子もそれを慰めている様子も全て顔文字で表現。思わず笑っちゃいます。

益若つばさ
@tsubasamasuwaka

(･･) .oOO (どぞ (･･) .oOO (♥♥♥

名人POINT
和み系顔文字とハートの重ね技
単品でもゆるい顔文字を複数使い、さらにハートをトリプル重ね。さすがのレイヤード力。

益若つばさ
@tsubasamasuwaka

すごふぃす！(=^･^)人(^･^=)♥

名人POINT
言葉遊びが光る面白ツイート
「すごふぃす」という言葉の遊び方にセンスを感じる。Happyな顔文字ともジャストマッチ。

益若つばさ
@tsubasamasuwaka

誰でも♪全力でテキトゥーに
返してま！ /(^o^)\

名人POINT
ライン使いも柔軟にこなす
スマイルが渡なったラインを飾りとして使用。ツイートがグッとにぎやかになるね！

益若つばさ
@tsubasamasuwaka

サプライズ誕生日ケーキ成功〜♥
(ｏ^ ^ｏ)(ｏ^ ^ｏ)(ｏ^ ^ｏ)(ｏ^ ^ｏ)(ｏ^ ^ｏ)まいうっ！★

名人POINT
プチSモードで攻めるのもあり！
可愛いだけじゃ退屈しちゃう。時にはちょっと意地悪モードで攻めて変化をつけて！

益若つばさ
@tsubasamasuwaka

セブンのチョコミント
ファミリーパック
食べたでしょうよ〜(ｏ^ ^ｏ)

巧みに活用！

ばささんの顔文字実例

名人POINT
モチーフが光る素朴系顔文字
リ
ご日
ラン
とこ

濱田マサル
@hamadamasaru

よいしょー (ﾉ･･)ﾉ☆.°

名人POINT
ギャップ顔文字も使いこなす！
泣いているのにほっぺがハートという、ギャップが♡。活躍するシーンがたくさんありそう。

濱田マサル
@hamadamasaru

はぁ。
さくり。。お風呂、、
終わり(ﾉ)(ﾉ♥)

名人POINT
句読点の使い方もさすが！
、や。などを重ねて使うと、見ている方は呼吸ができるからより想いが伝わるんです。

濱田マサル
@hamadamasaru

だよぬ！
わしらも。。頑張ろう〜
(●'◡'●)ﾉ (ﾏ◡ﾏ)(◉◡◉๑)(๑✿◡✿๑)

名人POINT
見よ！　怒濤の顔文字並べテク
感情違いの顔文字をダダダッと並べて、強烈なインパクトをON！すぐマネできるね。

濱田マサル
@hamadamasaru

なんだか、、しれーっと、
食べてたよ。。(ﾉ･･)ﾉ

濱田マサル
@hamadamasaru

秋に向けて、
色々な、、新しい
事が、、できそう。
今まで、、出来なかった事が、
始まります。。(๑･◡･๑)

名人POINT
改行を活かしたじっくりツイート
改行と句読点の数が計算されているのですごく読みやすいうえ、最後の顔文字でほっこり。

濱田マサル
@hamadamasaru

店頭に、あるか、、確認お願いします。、、(ﾉ･･)ﾉ

名人POINT
句読点×顔文字でランクUP！
句読点を重ねて使うと控えめに見えることを発見。ニヤリ系顔文字の良さがより引き立つ。

濱田マサル
@hamadamasaru

本日行かれる方は、
店舗へ、在庫の確認してから
向かって下さいませ。
ありがとう！(ﾉ･ω･)ﾉ♡♥

名人POINT
少女マンガ風の創画EYEに注目
なんといっても、この目がすごい！そしてハートをダブルで重ねてマンガタッチに！

イチ早く新キャラを使う！

濱田マサルさんの顔文字実例

PROFILE
Three Peace所属。おなじみカリスマヘアメイク。美容ツイートの内容はもちろんのこと、顔文字使いに注目するコが多数。つぶやき頻度が高いのでマメにチェックすべし！

©YYY 8月号

VIVI読モ　ラブリー顔文字をヘビロテ

高橋奈々ちゃんの顔文字実例

21歳・フリーター

名人POINT
洋服褒めは素直さがカギ
いつも面白くすればいいってもんじゃない。ちゃんと褒めたい時は素直に可愛く、が秘訣。

高橋奈々
@nanayu0277

まだ秘密ですぉ'ﾄ'ぉ（笑）

小林徳香
@jouetie_norika

うわん(๑ﾛ๑;)ぁぁなさんに言われると説得力あります!!笑 うれしいです♥

名人POINT
いろいろ使って総合得点高い！
顔文字、記号、漢字、とあらゆるものをフル活用したツイート。想いが伝わり高得点★

名人POINT
これぞ、王道！文章&顔文字使い
文章にぴったりマッチした面白い顔文字をあてこむ。まずはこの王道テクを見習いたい！

小林徳香
@jouetie_norika

いやー!!!頭皮がヒリヒリになったかいがありました/(ﾏﾊﾏ)\

名人POINT
毒のアニマルはヘビロテ中！
前ページでも紹介した人気急上昇中のこのアニマルは、もはや定番。頻繁に使っている様子。

小林徳香
@jouetie_norika

よかったらブログ用に送ってください…?๑๑?♥

VIVI読モ　ギョーテン顔文字がお気に入り

小林徳香ちゃんの顔文字実例

19歳・学生

時代网 hudie.com

蝴蝶网
hudie.com

AKB49
恋愛禁止条例

漫画:宮島礼吏 原作:元麻布ファクトリー
構成協力:高橋ヒサシ

4巻好評発売中!!

週マガKC 講談社
定価440円(税込)

みのりたちAKB48研究生の存続を懸けたXデー公演目前!一つ一つの公演を頑張ること以上の近道なんてない!!止まるな研究生——!!

なんと男子がメンバーに!?

憧れの同級生を応援するために、女装してAKB48研究生になってしまった!

前代未聞の
芸能界成り上がり
純情ストーリー!!

「週刊少年マガジン」

AKB48が漫画になった

「このマンガがすごい!2011」(宝島社)
オトコ編

第35回講談社漫画賞(少年部門)受賞!!

進撃の巨人
attack on titan

諫山創

最新5巻

別冊少年マガジン連載中!!

マガジンKC コミックス絶賛発売中!!
定価:各440円(税込) 講談社

「進撃の巨人」の試し読みはこちら!
(PC、ドコモ・au・ソフトバンク対応)
※スマートフォンのそく)
http://kyojin.kcmp.jp

ート!

MAX

10月・11月・12月の出会い運・モテ運・エッチ運がまるわかり★

の恋はどうなるの？　てんなで幸せになろ♡

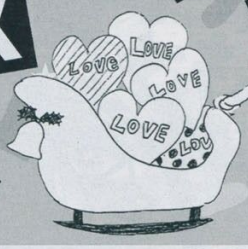

監修／エル・アシュール

占術研究家。西洋占星術、四柱推命、易、タロットなど各種占いに精通。「ViVi」「CREA」「anan」等女性誌を中心に活躍。モバイル占い公式サイト「宿縁の絆」、「天使の預言」が好評配信中。

構成／スタープレス　イラスト／ユリコフ・カワヒロ　デザイン／プラス・アイ

浮気運

の人と口に
関係になっ
うなのは？

座×B型	出会いも多くついその気に。
座×O型	好みのカレとついつい……。
座×B型	気がついたら三角関係に。
女座×B型	
座×AB型	
座×A型	
女座×AB型	
牛座×B型	
座×A型	
座×AB型	

純愛運

大好きな彼とプラトニックラブを貫いちゃうのは？

1位 双子座×O型	手を出さないカレに、大事にされてる♡と実感。
2位 双子座×A型	見つめ合うだけで幸せ♡という恋にハマりそう。
3位 蠍座×AB型	エッチよりおしゃべりで愛情が高まりそう。
4位 双子座×B型	
5位 蠍座×O型	
6位 魚座×B型	
7位 魚座×A型	
8位 魚座×O型	
9位 射手座×A型	
10位 双子座×AB型	

モテ運

AKB48ばりにモテモテになっちゃうのは？

1位 乙女座×A型	ほんわかムードが人気に。乙女ファッションが◎。
2位 山羊座×B型	男の子からの注目度アップ。女王キャラがハマる。
3位 乙女座×B型	男子がまわりに集まるとき。思いは素直に口に。
4位 山羊座×A型	
5位 乙女座×O型	
6位 乙女座×AB型	
7位 山羊座×O型	
8位 山羊座×AB型	
9位 射手座×A型	
10位 蠍座×A型	

恋愛運

クリスマスまでに最強にカッコよくてお金持ちの彼ができそうなのは？

1位 山羊座×A型	セレブなカレから恋されそう。派手服が吉。
2位 牡牛座×B型	モテモテで人気者のカレと恋に発展。理想は高く。
3位 山羊座×AB型	外車が似合うイケメン君と縁あり。旅での出会いも。
4位 山羊座×O型	
5位 牡牛座×A型	
6位 山羊座×B型	
7位 牡牛座×O型	
8位 乙女座×A型	
9位 牡牛座×AB型	
10位 獅子座×B型	

30位 天秤座×AB型	11位 魚座×AB型	30位 水瓶座×A型	11位 蠍座×AB型
31位 天秤座×O型	12位 射手座×O型	31位 蟹座×O型	12位 蟹座×B型
32位 牡羊座×O型	13位 蠍座×A型	32位 水瓶座×O型	13位 蠍座×B型
33位 双子座×AB型	14位 天秤座×A型	33位 蟹座×A型	14位 蠍座×O型
34位 天秤座×A型	15位 天秤座×O型	34位 牡羊座×O型	15位 蟹座×O型
35位 山羊座×B型	16位 射手座×AB型	35位 牡羊座×AB型	16位 蟹座×A型
36位 双子座×O型	17位 山羊座×A型	36位 蟹座×B型	17位 蟹座×AB型
37位 山羊座×AB型	18位 蠍座×B型	37位 牡羊座×B型	18位 獅子座×A型
38位 山羊座×O型	19位 天秤座×AB型	38位 水瓶座×B型	19位 獅子座×B型
39位 双子座×A型	20位 射手座×B型	39位 水瓶座×AB型	20位 射手座×B型
40位 水瓶座×B型	21位 天秤座×B型	40位 蟹座×AB型	21位 獅子座×O型
41位 獅子座×B型	22位 山羊座×O型	41位 乙女座×AB型	22位 射手座×O型
42位 獅子座×AB型	23位 獅子座×A型	42位 牡牛座×AB型	23位 牡牛座×A型
43位 獅子座×O型	24位 獅子座×O型	43位 乙女座×B型	24位 獅子座×AB型
44位 水瓶座×O型	25位 山羊座×AB型	44位 牡牛座×B型	25位 牡牛座×B型
45位 獅子座×A型	26位 牡羊座×A型	45位 牡牛座×O型	26位 牡牛座×O型
46位 山羊座×A型	27位 山羊座×B型	46位 乙女座×A型	27位 双子座×A型
47位 水瓶座×A型	28位 獅子座×AB型	47位 乙女座×O型	28位 射手座×AB型
48位 水瓶座×B型	29位 獅子座×B型	48位 牡牛座×A型	29位 双子座×B型

30位 魚座×A型	11位 獅子座×A型
31位 双子座×O型	12位 乙女座×B型
32位 魚座×B型	13位 乙女座×O型
33位 牡牛座×AB型	14位 獅子座×O型
34位 双子座×AB型	15位 乙女座×AB型
35位 魚座×O型	16位 獅子座×AB型
36位 水瓶座×A型	17位 蠍座×O型
37位 水瓶座×B型	18位 蠍座×A型
38位 魚座×AB型	19位 射手座×A型
39位 牡羊座×B型	20位 蠍座×AB型
40位 水瓶座×O型	21位 蟹座×A型
41位 天秤座×A型	22位 射手座×B型
42位 水瓶座×AB型	23位 蠍座×B型
43位 天秤座×AB型	24位 射手座×O型
44位 牡羊座×AB型	25位 蟹座×B型
45位 牡羊座×A型	26位 蟹座×O型
46位 天秤座×B型	27位 射手座×AB型
47位 天秤座×O型	28位 蟹座×AB型
48位 牡羊座×O型	29位 魚座×AB型

30位 魚座×A型	11位 獅子座×A型
31位 魚座×B型	12位 乙女座×B型
32位 牡羊座×B型	13位 乙女座×O型
33位 天秤座×B型	14位 獅子座×O型
34位 天秤座×AB型	15位 乙女座×AB型
35位 天秤座×A型	16位 獅子座×AB型
36位 牡羊座×O型	17位 蠍座×O型
37位 天秤座×O型	18位 蠍座×A型
38位 水瓶座×A型	19位 射手座×A型
39位 牡羊座×AB型	20位 蠍座×AB型
40位 魚座×O型	21位 蟹座×A型
41位 水瓶座×B型	22位 射手座×B型
42位 双子座×A型	23位 蠍座×B型
43位 牡羊座×A型	24位 射手座×O型
44位 水瓶座×O型	25位 蟹座×B型
45位 双子座×AB型	26位 蟹座×O型
46位 水瓶座×AB型	27位 射手座×AB型
47位 双子座×O型	28位 蟹座×AB型
48位 双子座×B型	29位 魚座×AB型

蝴蝶网
hudie.com

2011年 恋愛ラスト

蝴蝶网 hudie.com

12星座×血液型

1位から48位! 星座×血液型運勢ランキング!

夏も終わって気がついたらクリ
ことで、この秋の恋愛運を星座

夢運

長年の夢が
ついに
叶っちゃうのは?

1位 牡牛座×A型
幸運パワーあふれるとき。夢が叶う大チャンス。

2位 乙女座×A型
不可能を可能にできる最強運。積極的に行動を。

3位 蟹座×A型
人脈が広がり夢が実現しそう。仲間の応援も力に。

4位 牡牛座×B型
5位 牡牛座×O型
6位 蟹座×B型
7位 牡牛座×AB型
8位 乙女座×B型
9位 山羊座×A型
10位 蟹座×O型
11位 乙女座×O型
12位 山羊座×O型
13位 山羊座×B型
14位 乙女座×AB型
15位 山羊座×AB型
16位 蠍座×B型
17位 蠍座×A型
18位 魚座×A型
19位 蠍座×O型
20位 双子座×B型
21位 魚座×B型
22位 獅子座×A型
23位 双子座×A型
24位 蟹座×AB型
25位 魚座×AB型
26位 蠍座×AB型
27位 獅子座×B型
28位 双子座×O型
29位 魚座×O型
30位 双子座×AB型
31位 水瓶座×A型
32位 獅子座×AB型
33位 水瓶座×B型
34位 獅子座×O型
35位 水瓶座×O型
36位 水瓶座×AB型
37位 射手座×B型
38位 射手座×A型
39位 射手座×O型
40位 牡羊座×A型
41位 天秤座×A型
42位 射手座×AB型
43位 天秤座×B型
44位 牡羊座×B型
45位 牡羊座×O型
46位 天秤座×O型
47位 牡羊座×AB型
48位 天秤座×AB型

金運

た、宝くじが当たった!!
なんて具合に一攫千金
に恵まれるのは?

1位 天秤座×B型
タナボタ運あり。思わぬ人から贈り物の予感も。

2位 牡羊座×A型
金運絶好調! 思いがけず大きなお金が入りそう。

3位 天秤座×O型
おごられ運大吉。莫大な遺産が舞い込むかも!?

4位 牡牛座×A型
5位 牡羊座×B型
6位 天秤座×A型
7位 牡牛座×B型
8位 天秤座×AB型
9位 牡羊座×O型
10位 牡牛座×O型
11位 牡羊座×AB型
12位 双子座×A型
13位 牡牛座×AB型
14位 双子座×B型
15位 双子座×O型
16位 射手座×A型
17位 蠍座×A型
18位 射手座×B型
19位 双子座×AB型
20位 射手座×AB型
21位 蠍座×B型
22位 射手座×O型
23位 蠍座×AB型
24位 蠍座×O型
25位 山羊座×A型
26位 獅子座×A型
27位 水瓶座×A型
28位 山羊座×B型
29位 獅子座×B型
30位 水瓶座×B型
31位 乙女座×A型
32位 山羊座×O型
33位 獅子座×O型
34位 獅子座×AB型
35位 乙女座×B型
36位 水瓶座×O型
37位 蟹座×A型
38位 水瓶座×AB型
39位 蟹座×B型
40位 山羊座×AB型
41位 蟹座×O型
42位 乙女座×O型
43位 魚座×A型
44位 乙女座×AB型
45位 魚座×B型
46位 蟹座×AB型
47位 魚座×AB型
48位 魚座×O型

結婚運

大好きな彼から
まさかのプロポーズ!?
されちゃいそうなのは?

1位 蠍座×A型
結婚運最高! カレから嬉しい言葉が聞けそう。

2位 蠍座×B型
本気の恋が実る星回り。カレにお任せで安心。

3位 牡牛座×O型
あなたからプロポーズすれば、すぐ婚約に!

4位 蠍座×O型
5位 牡牛座×A型
6位 蠍座×AB型
7位 牡牛座×B型
8位 牡牛座×AB型
9位 双子座×AB型
10位 射手座×A型
11位 双子座×A型
12位 双子座×B型
13位 射手座×B型
14位 射手座×O型
15位 双子座×O型
16位 乙女座×B型
17位 射手座×AB型
18位 乙女座×A型
19位 乙女座×AB型
20位 獅子座×O型
21位 獅子座×A型
22位 乙女座×O型
23位 獅子座×B型
24位 山羊座×A型
25位 獅子座×AB型
26位 山羊座×O型
27位 山羊座×B型
28位 水瓶座×B型
29位 水瓶座×O型
30位 山羊座×AB型
31位 蟹座×B型
32位 蟹座×A型
33位 水瓶座×A型
34位 蟹座×O型
35位 蟹座×AB型
36位 水瓶座×AB型
37位 魚座×A型
38位 天秤座×A型
39位 魚座×B型
40位 魚座×AB型
41位 天秤座×B型
42位 牡羊座×A型
43位 天秤座×O型
44位 牡羊座×AB型
45位 牡羊座×O型
46位 魚座×O型
47位 天秤座×AB型
48位 牡羊座×B型

エ

めくるめくエ
究極のエクス
体験しちゃう

1位 天秤座
初めてのプレイから新たな快

2位 乙女座
モテ運に加えエッチ運も最高

3位 牡牛座
テクの上手なカレとのエッチ

4位 天秤座
5位 牡牛座
6位 天秤座
7位 天秤座
8位 牡牛座
9位 乙女座
10位 水瓶座
11位 水瓶座×B型
12位 獅子座×O型
13位 牡牛座×A型
14位 山羊座×B型
15位 獅子座×A型
16位 水瓶座×AB型
17位 山羊座×AB型
18位 水瓶座×O型
19位 山羊座×A型
20位 乙女座×AB型
21位 山羊座×O型
22位 乙女座×B型
23位 双子座×A型
24位 牡羊座×O型
25位 双子座×B型
26位 双子座×O型
27位 牡羊座×B型
28位 双子座×AB型
29位 蟹座×B型

運が最高潮で幸せいっぱい

牛座 Taurus

4.20～5.20生まれ

気は超最高。好きだったカレとつき合いが始まったりセレブな相を体験……なんて、恋のチャンスがたくさん。でも、10月はちょ気心が湧いてきて、それが運を下げる場合も。友達のカレと自分てガッカリすることも。人は人、自分は自分、の気持ちで。11月気にアップ。こんなカレが欲しいと強く念じると、その通りに！ら振る舞いもエレガント系が◎。年末、運気はややダウンするけどアリ。カレが欲しい人はパーティでの出会いに期待。

×A型

出会い運の積極的に！

りが幸せのコツ。すぐに引かせて。11/16は最高の出会いが家にこもらず出かけるべし！性も引きつける最強のクリスとかしこまったプランが◎。

告白成功率高し！	モテモテすぎ！
11/10	12/25

×B型

大胆な振る舞いのあなたに視線が集中

11/5は情熱＆大胆がモテ運アップのカギ。服はセクシー系で。11/10は出会い運の大吉日。キラキラ輝く瞳がカレを惹きつけます。アイメイクに力を。12/6は長年の片思いが実りそう。時間をかけて気持ちを伝えてきた人はチャンス。

ラッキーday!

運命の出会い日！	告白成功率高し！	モテモテすぎ！
11/10	12/6	11/5

×O型

方につけてのにすべし！

ャルな出会い運。ちょっと高め。11/16は周りの人から愛され手助けを借りてカレをゲット。心をくすぐるようなおしゃべりの男の子とは積極的に会話を。

告白成功率高し！	モテモテすぎ！
11/16	12/6

×AB型

女王様気取りの態度が男子の心をわしづかみ！

素敵な恋を体験できそう。この人と思う相手には声をかけて。10/13は心の深い部分でわかり合えるカレとの出会いが。11/19は一度断られた恋にツキあり。12/26はスポーツや遊び場でモテモテ。ちょっとS な態度が愛されるコツ。

ラッキーday!

運命の出会い日！	告白成功率高し！	モテモテすぎ！
10/13	11/19	12/26

2月恋のバイオリズム

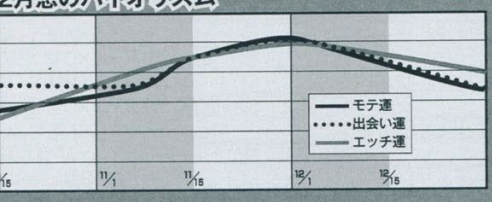

意外や"ブサメン"と相性!?

牡羊座 Aries

3.21～4.19生まれ

この秋は前半にツキが集まります。特に恋が大きく動くのは、10月前半。合コンでトキメク出会いがあったり、友だちの協力で恋が叶うかも。ただ、あまり積極的に出すぎたり、自分の欲望を前に押し出しすぎると失敗しそう。思ってもみなかった展開になっても受け入れて。ブサメンとつき合うのも大吉！ 11月以降は"マメな女"アピールが効くとき。イベントで幹事を買って出たり、合コンで酔っ払いを介抱する小芝居を打つのも◎。12月は行動範囲を広げるほど素敵な恋をゲットできそう。スポーツ関係の遊びがおすすめ。

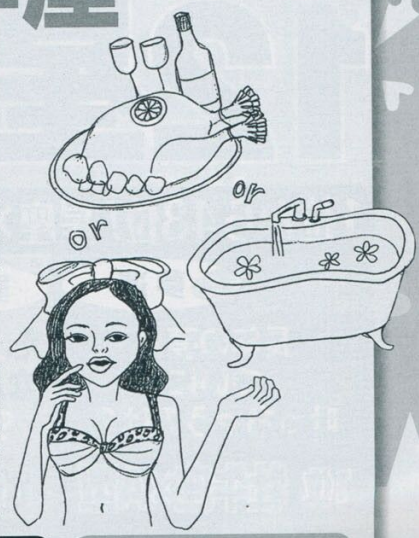

×A型

賢く戦略を練れば嬉しい結果に！

10/2は自信たっぷりに思いを告げて。ファッションは華やかに。11/7は新たな出会いが。マニアックな話ができたり、素直な心を打ち明けられる人と相性が◎。12/4は気配り上手がモテ子へのカギ。恋の告白もしっかり空気を読んで。

ラッキーday!

運命の出会い日！	告白成功率高し！	モテモテすぎ！
11/7	10/2	12/4

×B型

出会った瞬間恋に落ちるそんなサプライズもあり！

10/10は目が合った瞬間恋に落ちる出会いが。行動的にすごすほど恋のチャンスが広がります。11/7は終わった恋は忘れ、気持ちを切り替えて新たな愛をゲット！ 11/18は恋愛大吉日。大胆な告白で気を引けます。キスを迫るのも◎。

ラッキーday!

運命の出会い日！	告白成功率高し！	モテモテすぎ！
10/10	11/18	11/7

×O型

復活愛を狙うなら11/16に照準を合わせて

10/2は大モテ運到来。楽しい誘いが舞い込みそう。デートは相手にオマカセで。11/16は不可能を可能にできる強力パワー日。積極的に行動しましょう。断られた相手に再びアタックするのもアリ。12/4は何気ない出会いが恋に進展！

ラッキーday!

運命の出会い日！	告白成功率高し！	モテモテすぎ！
12/4	11/16	10/2

×AB型

チャンスの多い10月に片思いが終わるかも!?

10月に幸運日がたくさん。10/2は人の集まる場所へ。スポーツや趣味のイベントで、気取らないあなたがモテまくり。10/11はのびのび振る舞うしぐさがイケメン君の視線を釘付けに。11/18の告白は粘り強く。ダメ元の気持ちで。

ラッキーday!

運命の出会い日！	告白成功率高し！	モテモテすぎ！
10/11	11/18	10/2

10月→12月恋のバイオリズム

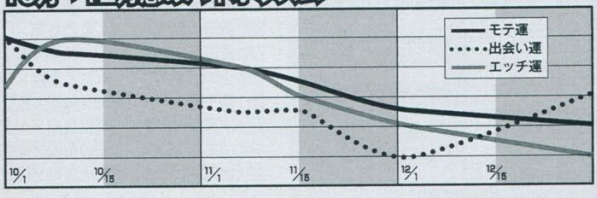

10/9から恋愛運が急上昇！

蟹座

Cancer

6.22～7.22生まれ

悩みがあったり、いい出会いがないなどイマイチな感じで始まるものの、10/9から運気は一気にアップ。あなたの魅力が輝き出し、チャンスが広がります。片思いの人もカレの気持ちに変化が生まれそう。積極的に誘ってみて。新しい出会いは、レアなイベントにアリ。牡牛座、乙女座のカレとの相性が◎。11月に入っても運気は高め。仕事を通じて好みのタイプと知り合いそう。募集中の人はバイトを増やしてみては。年末はエッチ運がうなぎのぼり。年上の男性から女を磨かれます。年末のパーティは着物やクラシカルなドレスで。

×A型

復活愛を目指すなら
11/15にチャンレンジ！

恋の勝負は10月後半から1ヵ月にしぼって。モテ運の高まる10/28頃が大チャンス。11/16には深い縁を持つことになる男の子との出会いが。筋肉質のカレと相性◎。11/15は奇跡的に恋が実る日。あきらめた恋にもう一度チャレンジ。

ラッキーday!

運命の出会い日！	告白成功率高し！	モテモテすぎ！
11/16	11/15	10/28

×B型

ふんわり癒し系が
モテ[illegible]の力

ひらめきが恋を[illegible]動けてくれ[illegible]とき。10/1[illegible]はどこに行って[illegible]大注目。可愛い系のファッションでキ[illegible]11/15は[illegible]の[illegible]に癒される男の子が[illegible]は[illegible]に誘われて出かけたパーティで素敵な出会いが。

ラッキーday!

運命の出会い日！	告白成功率高し！	モテモテすぎ！
12/25	10/18	11/15

×O型

根気強く愛を伝えれば
きっと嬉しい結果に！

10/31、粘り強く気持ちを伝えて。友だちの応援も力に。あきらめず思いを伝えれば恋は叶います。11/14はなんとなく行きたくなった場所へ。素敵な出会いがありそう。12/20は男の子から注目されるとき。おとなしめの態度が◎。

ラッキーday!

運命の出会い日！	告白成功率高し！	モテモテすぎ！
11/14	10/31	12/20

×AB型

恋人が欲しいなら
先輩に紹介を頼んで

10/27は男の子からの注目度がアップ。ちょっとセクシーな洋服でお出かけを。声をかけられる機会も増えそう。11/16は仕事やアルバイト関係で素敵な出会いが。先輩からの紹介も◎。12/20はほのぼの系でやんわり押すとよい結果に。

ラッキーday!

運命の出会い日！	告白成功率高し！	モテモテすぎ！
11/16	12/20	10/27

10月→12月恋のバイオリズム

恋人が欲しい人はバイトを開

双子座

Gem

5.21～6

恋のチャンスは10月に集中。特に、好きなカレと仲よくなりたいなら10月前半がGOOD。カップルは二人の間で「決まり事」を作るとつき合いがスムーズに。新しい恋は働く場所にありそう。バイト先を替えてみるのもいいかも。11月に出会い運が盛り上がるので、カレが欲しい人はチャンス。「紹介して！」と友だちに頼んでおくとよい結果に。ただし、自分から動くと失敗しやすいので、受け身に徹して。結婚したいあなたは、カレにそれとなく話してみて。12月後半は一発逆転運。クリスマス直前のお誘い、告白も◎。

×A型

カレを落としたいなら
ドキメチェン作戦で！

10/6は友だちから誘われた場所でトキメキの出会いが。背の高い人と相性◎。10/13は普段のあなたとのギャップを見せるのがカギ。涙も[illegible]。12/28は行動的になるほどラッキー度がアップ。年末イベントに出かけるとよさそう。

ラッキーday!

運命の出会い日！	告白成功率高し！	モテモテすぎ！
10/2	10/13	12/28

×B

楽しいおしゃべり
繰り出せばモテ

10/6は盛り上げ上手でモテモ
人気者になれそう。11/3はお
相手を惹きつけられます。カレ
気に入ってもらえるはず。11/
ったらフランクに話しかけて。

ラッキーday!

運命の出会い日！	告白成功率高し！
11/12	11/3

×O型

これ！と思う相手は
とりあえず話しかけて

10/16はソッコーの行動力がカギ。チャンスは逃さないで。12/5は初めて出かけたクラブで出会いが。体の関係から始まることも。12/9は気になるカレからメールや電話が入りそう。すぐに行動を起こすと、恋につながるでしょう。

ラッキーday!

運命の出会い日！	告白成功率高し！	モテモテすぎ！
12/5	10/16	12/9

×AB

積極的な態度が
チャンスを増や

10月を中心にチャンスや出会
10/16はパーティがよい出会
12/6はエッチな魅力が高まり
注目。好きな人にはグイグイ
ちょっとびっくりな出来事が

ラッキーday!

運命の出会い日！	告白成功率高し！
10/16	12/28

10月→12月恋のバイオリズム

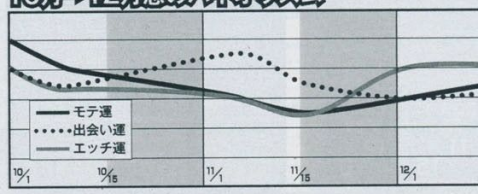

蝴蝶 hude.com

蝴蝶网
hudie.com

新しい恋に期待して積極的に！

獅子座 Leo

7.23～8.22生まれ

出会い運に恵まれる2011年の秋は、恋を見つけるチャンス。カレはいてもイマイチうまくいっていないなら、新しい恋に目を向けてみては？　きっと、もっとハッピーに！　腐れ縁やダメ男はスパッと切るべし。10月前半はナンパなどの軽い出会いが本気の恋に変わるかも。10月後半から11月は、友だちの家が最高の出会いの場に。片思いの人は、好きなカレにメールや電話をマメにすると仲よくなれそう。マンネリぎみのカップルはいつもと違うデートを。年末が近づくにつれて運気はダウン。クリスマスのお誘いなどは早めに。

A型

待って輝くほど
神は微笑む！

高まる時期。特に10/2、魅力が輝く。10/30は、ドキッとするようそう。相手が射手座なら進めて自信を持ってお誘いを。この日気のカレも勝ち取れるかも!?

告白成功率高し！ 11/17
モテモテすぎ！ 10/2

×B型

いつも「自分押し！」
堂々とした振る舞いで

ちょっぴりSな態度がこの時期モテるコツ。10/12は思いっきり強引な態度で押してみて。10/29はゴージャス系のファッションが恋を引き寄せます。おしゃれもメイクも派手に。11/18はあなたの魅力が輝く日。合コンで主役に。

ラッキーday!
運命の出会い日！ 10/29
告白成功率高し！ 10/12
モテモテすぎ！ 11/18

O型

ャに振る舞うこと
がさらに輝くとき

とが幸せへの近道。10/1、気持に口にして。新しい恋を探すな敵な男子がたくさん現れて幸せ驚くような出会いがありそう。お店がラッキースポット。

告白成功率高し！ 10/1
モテモテすぎ！ 11/26

×AB型

最強の恋愛運の10月は
ハイレベルな男の子に縁が

10月はセレブ系の男子と縁があるとき。10/12、学校や図書館などで素敵な出会いが。スポーツマンタイプに注目を。10/21は何かとタイミングが合いやすい日。スムーズに思いが伝わりそう。12/15は周囲から注目を浴びて幸せに。

ラッキーday!
運命の出会い日！ 10/12
告白成功率高し！ 10/21
モテモテすぎ！ 12/15

10月→12月恋のバイオリズム

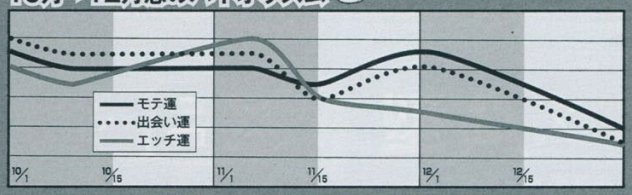

最高に盛り上がるのは11月半ば

乙女座 Virgo

8.23～9.22生まれ

この秋のラブ運は絶好調！　特に、11月半ばが最強です。やる気と元気さがあふれ、明るい魅力で男の子を惹きつけそう。仲よくなるのもスムーズで、簡単にカレの心をつかめるはず。押し引きしながら、小悪魔的駆け引きを楽しんで。カレを探している人は、タフなマッチョガイなら相性最高。片思いの人はイメージを変えてみては。会うたびにファッションや雰囲気を変化させると◎。12月は好調ですが、理想の高さが足を引っ張るかも。もう少し柔軟な気持ちで。年末、運命の出会いは旅先にあり！　遊びでなくバイトで訪れても。

A型

のないで！
アスに出会いが

り。恋をつかみにいきましょう。可能が可能になる日。無理めなう。11/19は愛が生まれる日。大切に。カレが欲しい人はクリへ。思いがけない出会いが！

告白成功率高し！ 11/16
モテモテすぎ！ 11/19

×B型

年の離れたオトナなカレと
運命的な出会いを果たす!?

ピンときたときがチャンス。ひらめきを大切に。10/31は実力派のオトナな男性と出会いそう。11/19はちょっとした会話から仲よくなれます。メールで誘うのも◎。12/26はあなたの可愛いさに人気が集中。控えめにしていてもモテモテ。

ラッキーday!
運命の出会い日！ 10/31
告白成功率高し！ 11/19
モテモテすぎ！ 12/26

O型

話も期待できる
恋愛運

逆転も期待できる高いラブ運。なカレを惹きつける日。11/27、先で好みの男の子と意気投合。なモテ運。特に前半は男の子とべて恋につながるほどかも。

告白成功率高し！ 11/15
モテモテすぎ！ 12/6

×AB型

いろんな体験ができる秋。
恋で自分を成長させて

自分が成長する体験から恋が生まれそう。10/14、この日メールをくれた男子は本命候補。あなたから送っても◎。11/16はマニアックな男の子から大モテ。限定イベントに出かけてみて。12/16は夜に出会いが。和食屋や和風居酒屋がキー。

ラッキーday!
運命の出会い日！ 12/16
告白成功率高し！ 10/14
モテモテすぎ！ 11/16

10月→12月恋のバイオリズム

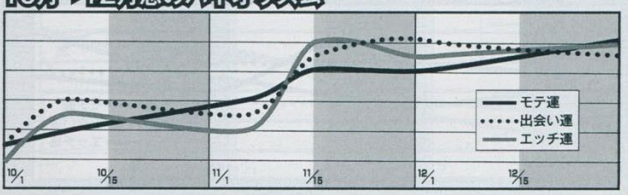

こだわりを捨てるとハッピーに

天秤座

Li

9.23~10

恋愛にこだわりが強くなりやすいとき。理想のカレが現れるまで寂しくすごしたり、チャンスをフイにすることも。11月は特にその傾向が強まるので気をつけて。一方でエッチ運だけはGOOD。この時期は、体から始まる恋もよい結果になりそう。「酔っちゃった」なんてアプローチもアリ。こだわりやチャレンジ精神はエッチに関しては◎。これまでにない最高の体験ができるかも!? カレも喜びそう。運気は年末頃から上がります。家での鍋会などアットホームな遊びで素敵な出会いが。クリスマスも家でまったりが正解。

×A型

地元でのまったり年末が素敵な恋を運びそう

迷いが恋の妨げに。肩書や条件より中身を重視して。10/7はラブ運最高潮。進展につながるチャンスが。10/16はモテモテで、相手選びに迷うほどかも。12/28は友だちの家での忘年会が出会いのきっかけに。地元ですごすのが◎。

ラッキーday!

運命の出会い日!	告白成功率高し!	モテモテすぎ!
12/28	10/7	10/16

×B型

片思い中でも焦らずじっくり取り組むのが◎

行き詰まったら一からやり直しするとうまくいきそう。10/8は午前中など早い時間の出会いがチャンスに。11/3は知られていないレアなお店に誘うとよい結果に。12/28は男の子から「いい子」と思われそう。突然恋が生まれるかも。

ラッキーday!

運命の出会い日!	告白成功率高し!	モテモテすぎ!
10/8	11/3	12/28

×O型

エッチな雰囲気より励ましモードでモテ子に

男の子を励ましたり、勇気づけたことから恋が生まれそう。10/15はあちこちから誘いが多くてモテモテ。ラブメールも舞い込みそう。12/18は思いがけない出会いが。12/28は恋が動き出しそう。カレの趣味につき合うと◎。

ラッキーday!

運命の出会い日!	告白成功率高し!	モテモテすぎ!
12/18	12/28	10/15

×AB型

ダメ男を捨てて素敵な恋をゲット!

不倫や三角関係など複雑な関係を清算するとラブ運アップ。10/16はたくさんの男の子から誘われたりしそう。12/19は思い切った行動がよいきっかけに。12/27はエレガントな装いでお出かけを。人気が集まるはず。

ラッキーday!

運命の出会い日!	告白成功率高し!	モテモテすぎ!
10/16	12/19	12/27

10月→12月恋のバイオリズム

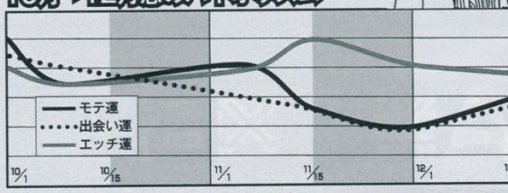

年末まではチャンスがたくさん

蠍座

Sco

10.24~11

10/9から恋愛運
なたの魅力や個性
浴びるでしょう。
は、自分から動く
も。受け身でいる
運命的な出会いも
と興味を持っ
相手。自分のことは
鋭い質問を浴びせ
けられそう。カッ
レと二人で小旅行
話をして愛が深ま
近づくにつれ運気
くてデートもでき
会いのアクション
たり……。焦らす

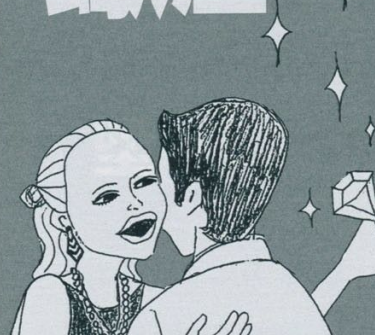

×A型

マジ恋につながる出会いが訪れそう

この時期の出会いは結婚につながる可能性もアリ。10/9は理想のカレとの出会いが。第一印象でピンとくるはず。10/28は男子をそそる雰囲気をかもし出せそう。12/29はモテモテすぎて困るほど。男の子の多い場所へ出かけて。

ラッキーday!

運命の出会い日!	告白成功率高し!	モテモテすぎ!
10/9	10/28	12/29

×B型

この時期の出会いはいずれにしろGOOD

男友だちが恋人に変わりそう。お見合いの話も。いずれも大吉です。10/27は思いつきの行動がよい結果に。11/10は心とときめく出会いアリ。趣味の集まりやサークルによい人が。11/17はお金持ちのカレから誘われそう。相性も◎。

ラッキーday!

運命の出会い日!	告白成功率高し!	モテモテすぎ!
11/10	10/27	11/17

×O型

天が味方するこの時期ダメ元でアタックを!

モテモテのカレでも、ダメ元で声をかけて。夢のような展開が期待できそう。10/27は出会い運最高。心の底から愛し合える相手に出会えそう。11/4は飲みに行くか、寄り道を。みんなにちやほやされそう。12/16は素直な気持ちを告白。

ラッキーday!

運命の出会い日!	告白成功率高し!	モテモテすぎ!
10/24	12/16	11/4

×AB型

衝動に身を任せれば自然とよい方向に

これをやりたい、という気持ちが恋につながります。10/8はほんわかムードが愛されるカギ。ファッションも可愛い系で。10/28は不思議な縁を感じる男の子との出会いが運命かも。12/6はあちこちからお誘いが。素直に乗って。

ラッキーday!

運命の出会い日!	告白成功率高し!	モテモテすぎ!
10/28	10/8	12/6

10月→12月恋のバイオリズム

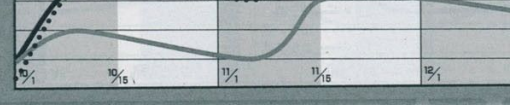

贴吧叶子网
hudie.com

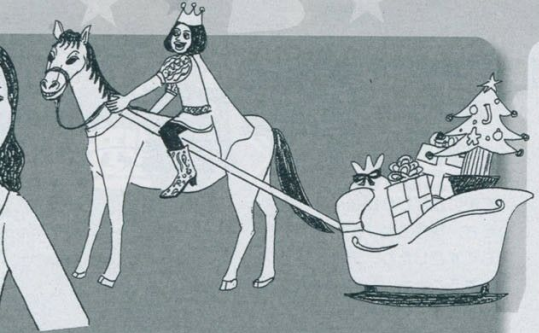

後半からはラブラブ期

山羊座 Capricornus

12.22～1.19生まれ

モテ運は年末が近づくにつれてグングン上昇。ただ、10月に悲しョックを受けることがあるかも……。でも、それはよいことが起明るく考えておいて。10月は紹介から恋が生まれそう。最初トキ、とりあえずキープ。自然にステップアップします。片思い中の異性の親友になりましょう。11月半ばからは恋愛運も上昇。とに出かければ、モテモテのカレと仲よくなれそう。12月は、ラブラ時期。クリスマスはあなたがプランを立てたほうが楽しめます。

×A型

ス当日に ちゃうかも!?

な行動が幸せのカギ。10/31が生まれるかも。11/16は思う誘いがカレの心を動かしそい運がよいとき。思いがけな り、告白されたりするかも。

ラッキーday!

告白成功率高し!	モテモテすぎ!
11/16	12/25

×B型

恋をうまくいかせるには 友だちに頼むのが◎

友だちが協力してくれるとき。片思い中の人もカレが欲しい人も応援を頼んで。10/31は積極的な態度がカレの心を動かします。11/10は頑張るあなたの姿に惹かれる男の子が。12/17はスポーツにツキあり。スノボ中に出会いも。

ラッキーday!

運命の出会い日!	告白成功率高し!	モテモテすぎ!
12/17	10/31	11/10

×O型

深すなら ス当日に!

といい出会いがありそう。10に態度のあなたがカレの目に12/8は人気運急上昇。ファいものを。12/25は強力な出しい人はパーティへぜひ。

告白成功率高し!	モテモテすぎ!
10/30	12/8

×AB型

長年の片思いは 11/10に決着をつけて

冷静な面を見せるとモテる時期。10/14は魅力と個性が輝きます。進んでみんなの前に。11/10は思いが通じてハッピーエンドに。ぜひデートに誘ってみて。12/7は新たな恋が生まれそう。忘年会や新年会などの幹事役がラッキー。

ラッキーday!

運命の出会い日!	告白成功率高し!	モテモテすぎ!
12/7	11/10	10/14

月恋のバイオリズム

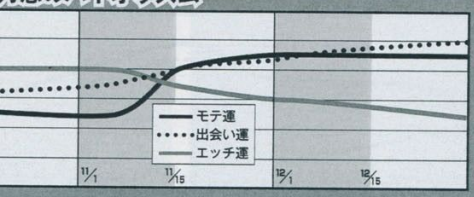

中途半端な関係は自分に清算を

射手座 Sagittarius

11.23～12.21生まれ

恋の雰囲気がイマイチ盛り上がりにくいとき。出会いはあっても女の子として意識されない可能性が……。また、友情と愛情にはさまれるなどイザコザに巻き込まれる場合も。八方美人な態度は×。11月は煮え切らないカレの態度に悩んでいるなら、一か八かの賭けに出てみて。どんな結果でもそれが最善。カップルはカレへの依存がうまくいかない原因に。自立して。12月は意外な男子が恋の相手として浮かびそう。新たな出会いの暗示も。年下、双子座、獅子座がキーワード。仕事がらみの忘年会やパーティでも出会いが。

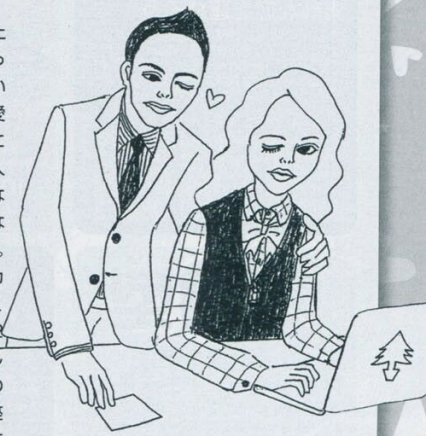

×A型

思いは素直に言葉に乗せて。きっとよい展開に!

ストレートな言葉が愛を深めます。カレへの思い、要望は口にして。10/1はキャンプやアウトドアでときめく出会いが。11/17は明るい態度がモテのカギ。リアクションはオーバーに。12/4は友だちモードからプランクに攻めて。

ラッキーday!

運命の出会い日!	告白成功率高し!	モテモテすぎ!
10/1	12/4	11/17

×B型

無邪気な笑顔を武器に 男の子をトリコに

素直さが愛されるカギ。思いを率直に伝えるとモテモテに。10/2はハッピーなムード。笑顔を増やすほど人気度もアップ。11/7はすぐに行動に移すと◎。出会って間もなくても思いを口にして。11/17は理想のカレと出会えるかも。

ラッキーday!

運命の出会い日!	告白成功率高し!	モテモテすぎ!
11/17	11/7	10/2

×O型

一目ぼれから恋が スタートする予感

好きなカレにはいろんな魅力を見せると◎。10/2は友だちの紹介で素敵なカレとの出会いが。11/7はドキドキするような出来事が。誰かに一目ぼれされるかも。12/5は、思いはストレートに口に。真面目さをアピールするといい印象に。

ラッキーday!

運命の出会い日!	告白成功率高し!	モテモテすぎ!
10/2	12/5	11/7

×AB型

趣味が同じ男性を選ぶと 仲よくやっていけそう

身近に出会いのチャンスがたくさん。10/11は素直なあなたに視線が集中。気になるカレともさりげなく仲よくなれます。11/18は賞め言葉が効きます。カレのすごさを賞めまくるといい感じに。12/4は馴染みのお店で恋が生まれそう。

ラッキーday!

運命の出会い日!	告白成功率高し!	モテモテすぎ!
12/4	11/18	10/11

10月→12月恋のバイオリズム

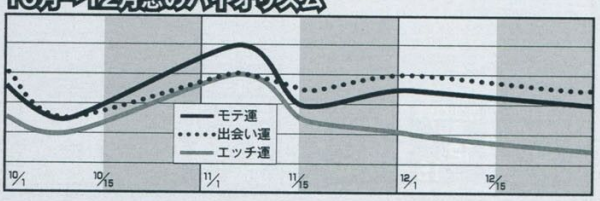

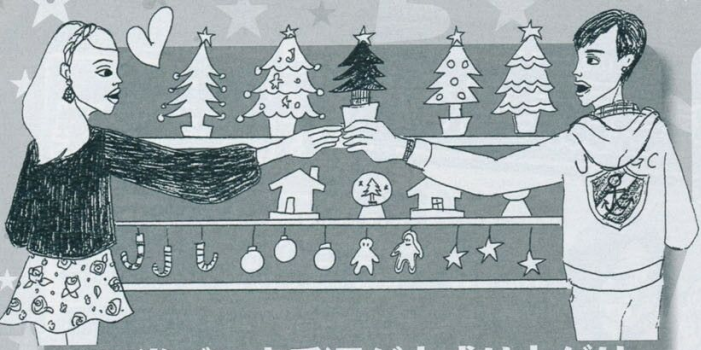

11月半ばに恋愛運が大盛り上がり

魚座 *Pisces*

2.19～3.20生まれ

10月初旬の運気はイマイチだけど、それ以降は全体的に高めで安定。11月半ばがラブ運最高潮なので、この時期にカレを落としにいけば、ハッピーな年末を迎えられそう。10月中に、ダメ男とはケリをつけておいて。11月は出会い運もGOOD。サークルやバイト先でモテモテに。追われる恋にツキがあるので、ピンとこない男の子もまずはキープ。カップルはカレに振り回されてイライラ。会う回数を減らしては。12月、狙うカレには最初からラブ度全開でなく、遊びを口実に仲よくなって。仲間とパーティや忘年会を企画しても◎。

×A型

思いがけない告白を受け驚く場面もありそう

あなたを成長させてくれる人と出会えるとき。11/4は未体験のことに挑戦すると新たな恋が。11/10は相手の心を動かすようなおしゃべりができそう。12/29は友だちだと思っていた相手から告白され、びっくりということも。

ラッキーday!

運命の出会い日!	告白成功率高し!	モテモテすぎ!
11/4	11/10	12/29

×B型

最強のラブ運気。上手に使って恋ゲット

運気は最高潮。10/27はストレートに口説くとカレをものにできそう。11/6はたくさん声がかかりそう。迷ったら、頭がよさそうで落ち着いた男の子を選ぶと正解。11/16はどこかで会ったことがある、そう感じた相手が運命の人。

ラッキーday!

運命の出会い日!	告白成功率高し!	モテモテすぎ!
11/16	10/27	11/6

×O型

狙う獲物は1匹だけ! 的を絞ってアタック

チャンスは大いにあるけれど、目移りはダメ。的を絞って。10/31は仲間の後押しが効きそう。友だちにヘルプを。11/5はお酒の席でときめきが。12/1はあなたの積極性が増す日。好きな人に対してためらわずに行動すればよい結果に。

ラッキーday!

運命の出会い日!	告白成功率高し!	モテモテすぎ!
11/5	10/31	12/1

×AB型

うまくいかない相手には11/16にチャレンジを

直感を大事にすると運気がさらにアップ。10/8はピンと来た相手に即声がけを。あっという間に恋に発展。10/19はあなたの優しさやセンスに注目が集まりそう。11/16は魅力も最高潮! その気のないカレの心を動かすことも可能。

ラッキーday!

運命の出会い日!	告白成功率高し!	モテモテすぎ!
10/8	11/16	10/19

10月→12月恋のバイオリズム

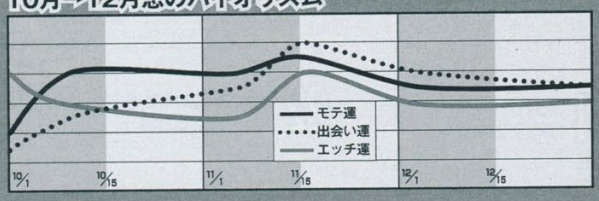

10月は電撃的に恋が始まるか

水瓶座 *Aquar*

1.20～2.

出会い運、モテ運とエッチ運が連動しないとき。なので、恋がうまくいかないときは、エッチでカバーしたり体を武器に迫るとGOOD。10月は出会い運がよいとき。一目ボレしたりされたりすることも。柔軟な姿勢が素敵な恋を手に入れるカギ。11月は、出会いはあってもワケありだったりなかなか恋に結びつきません。まずは男友だちとしてつき合って。12月は秘密の恋に悩んだり、友だちのカレに惹かれて苦しむかも。下旬になると状況が変わってくるので焦らないで。年末のパーティドレスはブラックやパープル系が◎。

×A型

ストレートに愛情を表現すれば愛される

素直な態度が幸せのカギ。駆け引きはしないで。10/6はひらめきを大切に。なんとなく気になる場所に行くと素敵な出会いが。10/17は長年の片思いにケリをつけるチャンス。12/27は個性が輝く日。好きな洋服を着てお出かけを。

ラッキーday!

運命の出会い日!	告白成功率高し!	モテモテすぎ!
10/6	10/17	12/27

×B

気になるカレへは相談を持ちかけて

男の子を頼ることで恋が生まれ実に近づくのもアリ。10/8は男まります。合コン最適日。11/3生まれそう。フリーター、双子28は積極的に。お酒の力を借り

ラッキーday!

運命の出会い日!	告白成功率高し!
11/3	12/28

×O型

「こんな人と!」と驚くカレと恋がスタート

10月前半にドキッとするような出会いが。普段行かない場所にぜひ出向いて。10/8は午前の出会いに注目。11/17は人が大勢集まる場所で注目されそう。パーティ参加も◎。12/8はスムーズにことが運ぶ日。チャンスをモノにして。

ラッキーday!

運命の出会い日!	告白成功率高し!	モテモテすぎ!
10/8	12/8	11/17

×AB

長年の友だち関係恋に発展する場合

いつもケンカばかりしていた男ちる可能性も。10/7は運が味方勝負に出ましょう。11/3は身惚れ直されそう。12/28はビビ出会いが。チャンスは逃さず即

ラッキーday!

運命の出会い日!	告白成功率高し!
12/28	10/7

10月→12月恋のバイオリズム

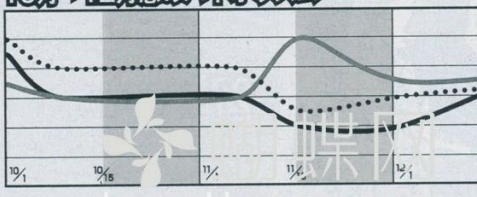

蝶蝶網
hudie.com

蝴蝶网 huidie.com

「○したい」実例50

いと思うもの。だから告白もご飯の誘いも送り迎えも上手にさ
導テクを紹介。「○○したい！」と思わされた男子の体験談も！

「俺がホレた」と思わせることが大事！ 男に意識させる！

7 キメ誘いゼリフはこれがオススメ☆

まだ付き合ってない頃、仲良くなりかけていた人に「泣きたい気分なので、一緒に泣ける映画を見に行きませんか？」と誘って意識させた。これ、〝あなたの前では泣ける〟というアピール☆
(23歳・大学生)

8 姉御肌→しおらしいこのギャップで攻めよ！

普段は姉御肌だが、飲みのときだけ酔っぱらったふりをし、しおらしくなって(本当はお酒に強いので酔ってない)、「俺にだけ違った面を見せてくれたんだ……」と思わせました。(22歳・フリーター)

9 意識させたいなら嫉妬させるべし！

気になっていた人に、食事に誘われた。そこには、その彼以外に彼の友達もいたので、あえて彼ではなくその友達と仲良くしていたら、思惑どおりヤキモチを焼いてくれました(^O^)／(20歳・大学生)

6 どうやら男は裾つかみに弱いらしい！

人ごみの中を歩くとき、わざとゆっくり歩いて「なんかはぐれちゃいそう」と言いながら男性の服の裾をちょっと持ったら、黙って手を握られた！(20歳・フリーター)

4 男はやっぱり堅い女に弱いのだ！

合コンやパーティーなどで知り合ったときは、最初は、目が合ったら笑顔を返すけど話はしない。話しかけられたら、笑顔で会話に入って話しやすいコを演じる。が、いざ誘われて2人きりになったときはロベタなふりをして堅い女になってみる。そうすると好きになられる確率はかなり高い!!
(22歳・事務)

5 飲めない女子限定の必殺「飲んで～♥」作戦

お酒が飲めないのに、最初の一杯だけまわりにあわせてビールを頼み、乾杯の後、気になる男のコに「飲めないから飲んで」と言う。そうすると大抵、ドキッとした顔をします。(21歳・専門学校生)

1 メールが欲しいなら連絡絶ち作戦が有効☆

知り合ってから最初の何日かは毎日、用事もないのにメールして、数日後からピッタリとやめる。そしたら向こうから連絡がくる！
(19歳・大学生)

2 とにかく相手の視界内をウロつけ！

あえて相手の視界に入る場所でウロウロして存在をアピール。先に向こうに気付かせておいてから、ようやくこっちが気付いたふりをして「あれっ！」とか言って走り寄っていきます(笑)。(19歳・アルバイト)

3 ちょっと特別感を出せば男子はコロリ!?

大人数での待ち合わせのときに使う手ですが、みんなが待っているのを見つけたとき、その人だけに「あっ、いた！」という感じで嬉しそうな顔を向け、その人のところへ向かって走り寄る。特別感を出すことで、向こうに意識させるよう仕向けています。(23歳・大学生)

13 カンタンで確実話を聞いて意識させる！

とにかく相手の話をよく聞く！　興味がなくても興味があるように、いろいろ質問したり感心したりしながら聞く！　すると男性は、このコは自分に興味がある、と思うみたい!!(20歳・派遣社員)

14 涙の跡も乾かぬうちに彼の前に現れよ！

ちょっと悲しいことがあって泣いた後、涙の跡が乾ききってないうちに、狙った相手がいるところへ行って気丈に振る舞っている姿を見せる。すると「このコのカンになってあげたい」と思ってもらえるようで、「何かあった？　相談にのるよ」といった展開になる。(23歳・ＩＴ関連)

15 人見知りじゃなくてもこう言っておけば◎

みんなでいるときはあまり喋らないけど、2人になったらよく喋って、「私、人見知りだけど○○さんとは普通に喋れる。すごく話しやすい」と言って意識させます。(22歳・大学生)

16 ちょっと大胆なカマかけチュウ作戦！

いい雰囲気になったときは、わざと顔を相手に近づけて、「ドキドキするね。チュウできちゃう距離だねっ」と言うと、大抵の男はキスしてくるので、そこで「あっ、一線越えちゃった！」と笑いつつ悔しそうな顔をすると、だいたいオチます(笑)。(23歳・広告)

17 友達になってしまった男子にはこのセリフ！

ふと会話の中で、「○○が彼氏だったら幸せなんだろうな？」とふざけた感じで言ってみて、相手が意識しだすよう仕向けたことがあります。実際その後、態度が変わってきて、最終的に告白されました。(21歳・大学生)

18 手作りプレゼントでオトした！

まだ友達関係のときに、手作りの小物入れとかリメイクした洋服など、手作りのプレゼントをあげた。彼的に今までなかった経験らしく、「こんなのもらった初めて。付き合いたい」と言わせました。(23歳・アパレル)

自分から告白なんてNG！ 男に告白させる！

19 確実に告白させたいなら2段階攻撃で！

気になる男のコと一緒に飲みに行って、さりげなくスキンシップをしたり恋愛相談をしたり。そういうのを積むことで「俺のこと好きなのかも？」と思わせ、頃合を見て「告白するよりされるほうが嬉しい」などと言い、向こうから告白するよう仕向けました。(21歳・大学生)

20 告白してもらいたい場所を予告せよ！

「告白されるならお台場がいい」というのをさりげなく話しておいたら、後日、お台場で告白された！
(21歳・大学生)

21 曖昧告白を許してはいけない!!

酔った相手が帰り道に手を握ってきたので、「どうして手を握ってくるの？」と真顔で聞いたら、「好きだから」と告白してくれた。こういうときは曖昧にせず率直に聞いたほうが絶対いい！(22歳・大学生)

誘ってこないなら脈ナシ！ 誘わせる！

「一緒に帰ろう」と上手に言わせる方法

アルバイト終業後、彼が使う喫煙所から見える自販機を使用し、彼と目が合うとおじぎをする。これを何度か繰り返していたら、私が現れると彼は喫煙所から出てきて、一緒に帰ろうと誘うようになった！(22歳・大学生)

25 再会男子はこうオトせ!!

小学生の頃に片思いしていた男性と同窓会で再会。会話の中でときどき「○○のこういうところが好きだった」「あの頃に戻りたいな」と半分ひとり言のような調子で伝えてみた。そしたら、その夜から頻繁にメールが来るようになり、数日後「今度こそ付き合いたい」と言われた！　やっぱり「コイツは脈アリかも」と思わせることが大事☆(21歳・大学生)

23 年上男子に告白させたいならコレ

年上のマジメな男性が気になっていたので、「家まで送る」と言われても「駅までいいです」と、〝駅止まり〟を繰り返した。連絡先を聞きたい素振りを見せられても、「付き合ってもない人には……」みたいなことを言ってかわしていたら、「今時のコなのにきちんとしているね」とホメられ、告白された。(23歳・一般事務)

26 女子からの告白を期待させない!!

「自分からは告白しない」「どうでもいい人とは一緒にどっか行ったりメールしたりしないなどと言っておけば、そのうち告白してきます！
(22歳・自営業)

27 ギャップを見せて彼の背中を押すべし！

付き合ってはいないけど何回かデートを重ねていた相手。いつもちゃんとメイクをしていたのに、あるときメイクを薄くしてみたら、抱きしめられて告白された。ギャップにやられたみたい。(22歳・サービス業)

24 フラれたことを有効活用すべし

マンネリだった彼にフラれたとき、ちょっと狙ってた別の異性に「フラれた～」と泣きついたら、そのまま「じゃあ俺のところに来いよ」と告白されて付き合うようになった♪(19歳・専門学校生)

22 付き合い始めてからも大切にさせる方法

軽いノリで告白してきた男子に、他にも気になる人がいることをほのめかしたら、ライバルの存在が燃えて真剣に告白されました。そういうふうに手に入れたから、付き合い始めてからもとても大切にされています♥(22歳・公務員)

男心をわしづかみ！願望を刺激！

男に送らせる！

39 かわいくて厚かましくない究極のひと言

彼は私の家から電車で1時間かかるところに住んでいたので、私を送るために車を買ってくれた。私は「送って」とか「車でどっか行きたい」とか言ったことはなく、ただ「電車だと終電までの時間しか一緒にいられないから寂しいね」と言っただけ。
（23歳・フリーター）

40 送ってほしいときだけ弱気になるのが肝心☆

しっかり者のように思わせておいて、ときどき「終電逃した～」と泣き声で連絡する。すると彼は、「気弱なときに俺だけを頼ってきている」と思い、即、車で迎えにきてくれる。
22歳・製造業）

41 大胆発言で男子のナイト心を刺激

飲んだ後、酔って大胆になったふりをして、深夜にもかかわらず「歩いて帰る！」と言います。そうすると必ず、「危ないから送るよ」と言ってくれます。（21歳・大学生）

42 私もラクだし彼も面倒じゃない方法

食事の場所はわざと私の家が経由地になるような店を選び指定する。そうしたら「ついでだから自宅まで迎えに行くよ！」となります。もちろん、帰りも送ってくれる♪
（22歳・フリーター）

35 無関心後ウルウル瞳で無言凝視

デパートに行って、ひたすら買い物に無関心な風を装った後、目当ての店の前で立ち止まって硬直＆凝視。そして無言で相手の目をウルッと見つめる。これで狙っていたバッグを買ってもらいました！
（22歳・事務）

36 このセリフを言っておごらない男子はいない!?

食事に誘われたとき、「あー、今日手持ちが少なくて！！！　一緒に食事したかったのに、残念（>_<）。ファミレスじゃ嫌だよね？？」と返信すると、大抵「おごってあげるからおいでよ」となります♪（20歳・アルバイト）

37 貧乏＆正直者は得をする？

彼と旅行する計画を立てているうちに、だんだん費用がかかりキツイことが分かってきた。それで「やっぱりお金がキツイから計画を変更していい？」と正直に言ったら、「俺が全額出すから一緒に来て」と言われました。ラッキー♪（22歳・大学生）

38 「いらない」と言うと買いたくなるのが男ゴコロ？

欲しいけど自分では買いたくないものがあるときは、「○○欲しいんだよねー、でもお金ないし無理」と言うと、彼はちょっと嫌そうに「買ってあげようか……？」と言う。そこでまず「うん」と言わないで「高いし、いい」と断ると、感動して「いい」と言っていても勝手に買ってくる！（22歳・ショップ店員）

いい女は高いのだ！

男におごらせる！＆買わせる！

32 ベタだけどやっぱり効くこの手法

ブランドバッグなど欲しいものを一緒に見に行って、「んー、やっぱりお金ないし諦めるっ(+_+)」など、ちょっと落ち込んだように言ったら……、しばらくしてプレゼントしてくれました！（23歳・専門学校生）

33 貧乏キャラでご飯も告白もGET！

普段の会話の中で節約していることを話していると、貧乏キャラにされた。あえて否定せずそれにのっかっていたら、ちょこちょこご飯に連れて行ってくれるようになり、そのたびにすごく喜んでいたら告白されました！（23歳・事務）

34 好きなものは日頃からアピールしておくべし！

好きな舞台のチケットが欲しかったけど高くて手が届かなくて、自分に好意があるっぽい男子に「○○劇団が好き」と話しておいたら、そのチケットを取ってくれてタダで観ることができた♪（21歳・大学生）

31 「貧乏でも払い…どいう素振り…

奨学金の返済があったり、…で忙しいことなどをさりげ…にご飯に行ったときはさり…う素振りを見せると、ほ…とおごってくれる。（22歳・…

男は誘…

「コイツ…と思わ…

男は自分から誘ったり告白するなど、頑張っ…せないとダメ!!　そこでモテ読者たちに聞い…

構成・文／山本奈緒子　イラスト／司馬宇左夫　デザイン／プラス・アイ

上手に男を頼ろう♪

男に荷物を持たせる！

43 駆け引きは無用素直に差し出せばいい！

「はい！」とかわいく笑顔で荷物を差し出す。そうすると、「しょうがないな～」と言いながらも持ってくれるよ。（23歳・一般事務）

44 けな気な女のコを演じるのが◎

重い荷物を持っているときは、わざと「ちょっと待って」と男性を待たせて荷物を持ち替えたり、肩を揉んだりする。男性は気付いて、「俺が持つよ」となる。あえて「持って」と言わないのがポイント！（23歳・大学生）

やっぱり仕上げはコレでしょ!!

男に結婚したいと思わせる！

47 彼の友達の評価を得てポイントを上げた！

胃袋をつかんだ。彼は男友達とよく家で集まるので、そのときに簡単だけど手がこんでいそうなおつまみを作って行った。「いい奥さんになりそう」という周囲の評価に、彼も誇らしそうだった（笑）。
（20歳・フリーター）

48 ここぞというときだけ勝負に出るべし！

同棲中、普段は甘えたりしない。向こうが甘えてきてもさっぱりした態度をとっているけれど、Hの後だけ、気持ちいい余韻が残る中相手の手をギュッと握る。必ず相手も握り返してきて、幸せそうな顔をするのを見ると、「ハマったな」と思う。（22歳・飲食業）

45 家庭的な雰囲気アピールが一番効く

ドライブに行く際にはお弁当を用意。食事中も、おしぼりを渡したりお茶を入れたりしていたら、「お前みたいなのと結婚したい」と言ってくれました。（22歳・アルバイト）

46 節約女子を意識させました！

「洋服はあまり買わない」「食費は月2万までおさえている」など、無駄遣いしない女アピールをして、結婚したいと思わせた。（23歳・銀行）

49 絶対おかず3品、これでキメました♪

彼が週1回私の部屋に遊びに来るのですが、どんなに疲れていても3品以上おかずを作る、というルールを自分の中で決め守っていたら、2年後の今年、婚約することができました！　彼に聞いたら、「一番の理由は料理上手」とのこと☆（23歳・事務）

50 料理より効く！子供と戯れるワタシ

結婚したい、と思わせるため、わざと公園にデートに行って、小さい子供と遊んでいる姿を見せつけた。
（23歳・ショップ店員）

29

"カフェ…
通点を…
○って…
試して…
彼から「…
度行こ…
し、デー…
（19歳・…

時間…
すき…
誘わ…

2回…
法。…
ても、…
て長…
しく…
い、と…
る。す…
また誘…
アパレ…

誘導、効いてます!!

ンがコロリときた瞬間

男子が「コイツと○○したい!」と思う瞬間を調査。その結果、前ページで紹介した女子たちのテクが、かなり効いていることが判明。

見せられてコロリ

きゃ!」と思うのはこんなとき!

彼女の家から帰るとき、帰る寸前に「帰っちゃうの?」と寂しそうに言われ、「ずっと一緒にいてあげたい」と思った。(22歳・大学生)

これかわいい! 私も使おうと思った!(笑)。

私も使ったことあるけどやっぱり効くんだね!!

できない」と悩みを打ち明けられたときは、かわいと思い、真剣に話を聞いてあげました。相手も心の距離も

これも何かかわいいし使ってみたい♥

居酒屋で飲みすぎた女友達が寝てしまい、おんぶしてタクシーに乗せて家まで送った。そのとき、このコは俺が世話してやらないとダメだなと感じた。(25歳・塾講師)

女友達が彼氏と別れて自暴自棄になっているとき、守ってあげたいと思った。(28歳・塾講師)

彼女が気持ちよさそうに眠っているとき、ほっぺたにキスをしたくなった。(24歳・デイトレーダー)

がきつかったのに、次第に自分の前ではほんの少になったのが、まさにツンデレ効果で。結婚した った。(29歳・製薬)

嬉しそうにされてコロリ

やっぱり女子の笑顔は最強の武器です☆

おいしそうに楽しくご飯を食べているのを見て、おごってあげたい!と思った。(25歳・製造業)

付き合っている彼女の笑顔がやたらかわいい日があって、そのときは「おごろう」と思ってしまいました。(23歳・専門学校生)

大勢で飲んでいるときに、帰りぎわ思いがけず自分だけに「今日はいろいろ気を遣ってくれてすみませんでした」と言われ、意識するように……。(24歳・大学生)

「一緒にいて楽しいし、ここ行きたい」と言われたときは、旅行に連れて行きたくなる。(21歳・大学生)

私も駆け引きとかしたくないタイプなので、こんなふうに素直に楽しいことは楽しいって言うよう、心がけたい!!

夕食に連れていってあげたとき。彼女がメインディッシュをペロリと平らげて物足りなそうにしていたので、パフェのやや大きめサイズを追加注文してあげた。パフェひとつで自分が気前のいい人間であることをアピールできるチャンスだったから。(19歳・大学生)

彼女の喜ぶ顔を見たくて追加注文してあげたのならいいけど、自分が気前よく思われたいって打算的で何かイヤ!!

パフェひとつでいい顔しようというところが女々しいし計算高くて嫌だな〜。

姿にコリ

子好き"は本当だった!!

たないところでかいがいしいがいて、その姿を見ているなってもらいたいと思うよ アルバイト)

えたい、じゃなくて支えてらいたいって思うんだ!!じゃないの!?

あったのに心配させまいと女のコ。後日、実はあのかされて、「このコは無理と気になるようになった。)

バイト中、小さい体で大きな荷物をかついでいる姿を見たとき、持ってあげたいと思った。でも他の仕事があってできなかった……。(26歳・アルバイト)

男の子ってやっぱりけなげな姿とか好きなんだね……。

重いものを運ぼうとしている女のコが2人いて、1人は男が持ってくれるのをひたすら待っている。もう1人は自分で必死に運ぼうとする。当然、男は後者を助けてあげたいと思います。(28歳・経理)

買い物に行ったとき、彼女があるバッグを欲しそうにしていたんだけど、ジーッと見て黙って棚に戻したので、もう1回その店の前を通ったときに買ってあげた。とても喜んでいた。(26歳・運輸業)

この彼、超やさしい! こういうふうにすれば買ってくれるんだなって参考になります(笑)。

れてコロリ

家庭的な女に弱いよう。

めに料理を作ってくれたとき、「洗いもう」と思った。(22歳・大学生)

へきてカンペキに掃除をしてくれてました。けっ…。お礼 たテーマ てあげま

ご飯とかお風呂とか看病とか日常のささいなことに男子って弱いんだ〜。

美味しい食事を作ってくれたとき。単純なことだ行動してくれていることが嬉しくて、ずっと付き決めた。(24歳・建設)

とき。仕事から帰ってきたらご飯を帰かし結婚し

デキ女って感じ! この気遣いがすごいしスチキだと思った!!

だときに、家に来て夕飯を作ってくれたときは「結 夕飯のみならず、アクエリアスを買ってきてく 遣ってくれていた。(22歳・SE)

とき、 った。

お弁当を作ってくれないと脅ろうと思わないってどうなの!?(怒) もっと男のプライドを持ってほしい!!

仕掛けられてコロリ

意外とカンタンに転がされてました。

クリスマスなどイベントのとき家で一緒に過ごしていて、そっと自分に寄りかかってこられたときは、「この子を幸せにしてやりたい」と思う。(30歳・エンジニア)

寄りかかるだけでそんなふうに思ってもらえるなら、私もめちゃくちゃ寄りかかろうと思う!(笑)

今の彼女に告白しようと思ったきっかけは、2人でお台場に遊びに行きプリクラを撮ったとき、彼女が寄りそってきてすごく雰囲気がよかったから。(22歳・フリーター)

単純すぎ〜。こういう落とし方をしてもすぐ別れると思うっ。

普段控えめな女友達が、飲み会のとき妙に色っぽくて。やたらスキンシップをとってきたときは、付き合いたいと思った。(22歳・アルバイト)

いつも気が強くて男っぽい感じのコが、スカートをはくなど女っぽい格好をしてくると結みたくなる。しかも言葉遣いもいつもより女っぽかったりすると、さらに意識する。(28歳・商社)

普段ツンツンしている彼女が、「ギュッとして」と甘えた声で言ってきたときは、このコと結婚して守ってあげたいなぁと思った。(26歳・フリーター)

食事に誘ったとき、いつもはクールな子なのに、満面の笑みを浮かべてハンバーグを食べていて。思わずその場でキスしてしまいました。(22歳・アルバイト)

これ意味わかんない! 自分がこんなこと突然されたらイヤ!!

美味しそうな顔は効果あるのかもしれないけど、外だし、キスとかされたらやだ。

初めて会った女のコで、下から恥ずかしそうに上目遣いで見上げられた瞬間、コイツを抱きたい!と思った。(25歳・公務員)

不意に手をつないでこられたり(とくに恋人でもないのに恋人つなぎ)、手相を見られたり手の大きさの話題になって手を触られたりしたときは、惹かれてしまう。(23歳・大学生)

よく聞く手だけどいまだに通用するのね〜。

こういうメンズ、注意! チャラ男率が絶対高いと思う。オトす必要なし!!

「今だから告白するけど、昔あなたのことが少し気になっていたときがある」と言われたときに、「このコと親密になりたい」と思った。(25歳・音楽関係)

実は最近、私もこの手を使いました!

彼女がスカートをはいているときは、家まで送ってあげる。(19歳・大学生)

彼女の家に泊まったとき、彼女が先に寝ていて、その寝顔が半分目を開けて口は全開でゴリラみたいだった。別れたいと思った。(23歳・フリーター)

これを見ても愛しいと思ってほしかった……。

男子ってこんなとこまで見てるんだー。ちょっと怖くなった……。

男の子が喜ぶことって意外とシンプル。少女漫画のキュンとくるシーンとかがお手本になりそう(笑)。あと、やっぱギャップとか予期してないことに男の子は惹かれるんだって分かった!

男子って意外と単純なんだね。でも、女のコがされて嬉しいことが男の子もされて嬉しいんだなって分かりました♪

読モたちも「コイツと○○したい」と思わせたいっ!!

寒川ちゃんの恋を実らせる作戦会議☆

寒川　今、「結婚したい」と思わせたい人がいるんだよね。でも向こうは私のこと何とも思ってなくて……。どうやったら意識させられるの?

高橋　私なら自分から告白しておいて、引く。

青山　それ、不安じゃない?

寒川　でもテレビで有吉も言ってた。引いておいてポンと出られると、男は気になるって。

青山　私はちまちま友達になっちゃうタイプ。でも、女友達の中では一番の存在になるの。で、「困ったときはアイツに頼ろう」みたいな。

寒川　[illegible]引くのは、[illegible](笑)。

寒川綾奈さん(22歳・フリーター)　高橋奈々さん(21歳・フリーター)　青山恵淳子さん(21歳・大学生)

蝴蝶网 hudie.com

ViVi's Media News

Televis

呪の日

ももいろクローバ

テレ朝動画『ももくろC

ある時は戦隊風コスチューム、またある時は忍者
でハードに歌い踊る女の子5人のユニット。彼
そ、巷で話題の"週末ヒロイン"、ももいろクロー
今回は、気になるももクロメンバーの素顔に迫り

Profile ももいろクローバーZ(ももいろくろーばーぜっと)●前列左から、佐々木彩夏(ささき・あやか)'96年6月11日生まれ。百田夏菜子(ももた・かなこ)'94年7月12日生まれ。玉井詩織(たまい・しおり)'95年6月4日生まれ。後列左から有安杏果(ありやす・ももか)'95年3月15日生まれ。高城れに(たかぎ・れに)'93年6月21日生まれ。

hudie.com

アイドル界の頂点を目指す
ももいろクローバーZ
真っ白な白いつるつる
バーが大喜利やエビぞりコン
毎回さまざまな企画にチャレ
ライブやイベントでの様子、
に密着したドキュメントの
たちの素顔が覗ける。http:
sahi.co.jp/douga/momo

三出したパフォーマンスで人気急上昇中のももクロ。みんな現役の女子中学生&高校生で、普段は学校に通い、週末を中心にライブなどで活動中。長く一緒に行動しているだけに、お互いの性格は把握済みです。

玉井「(百田)夏菜子はリーダーっぽくないリーダー(笑)。普段はヌケてるけど、仕事のときは人が変わったみたいにスイッチが入るんですよ」

佐々木「(玉井)しおりんはメンバーの食いしん坊。こんなに細い体のどこに入るんだろうってくらい、しょっ中食べてます。でもメニューを決めるときは、すっごく優柔不断!!」

有安「(佐々木)あーりんは、シュークリームが大好き。ももクロの中で長もマメだし(笑)、料理が得意で、みんなにお菓子を作ってきてくれたりするんですよ。あと、ブログをちゃんと更新している!」

百田「(高城)れには、のんびり屋に見えて行動が早い! 集合時間の1時間前には来てます。れにの周りってありえないことがよく起こるから、一緒にいると笑ってばっかり」

ダンスの振り付けでいかに遊ぶかが、ももクロらしさじゃない!?

アッパーで耳に残る楽曲、度胆を抜くユニークな振り付けで、ほかのアイドルグループとは一線を画しているももクロ。「一度見るとクセになる!」パフォーマンスは、なんと彼女たち自身が考えているそう。

佐々木「デビュー当初は、正統派アイドルだったんですよ。でもどんどんそこからズレていっちゃった(笑)」

百田「路線をズラしたのは、私たちなんですけどね」

有安「振り付けに『コマネチ入れたい』っていったのも私たち。先生が持ってきてくださるものを勝手にアレンジして踊って、『じゃあ、面白いからそれで行こう』っていう流れになる(笑)。今では振り付けをいかに面白くするか、がテーマです!」

バラエティ番組などにも出演し、元気いっぱいで気取りのないキャラクターで、愛されているメンバー。これから出てみたい番組は?

百田「『FNS歌謡祭』で、いろんなアーティストさんと共演したり、生の舞台を間近で見てみたいです!」

玉井「ももクロは体を動かせるのがウリだと思うので、『TORE!』とか『逃走中』に出てみたいな」

佐々木「私は『逃走中』に出たらみんなの足を引っ張ると思うので(笑)、

さん出られたら嬉しいなって」

高城「私は美輪明宏さんと共演したい! 美輪さんってスゴい方じゃないですか。美輪さんとお話ししたら、人生が変わりそうな気がするんです」

『ViVi』本誌を見ながら、5人で「これかわいい!」「こういうの、欲しいなー」とファッショントークで大盛り上がり。普段のコーデや、お気に入りのブランドは?

百田「私はシンプルなカジュアル系で、カラーはわりとモノトーン。小物で遊ぶのにハマってます」

玉井「私もカジュアルで、最近はサロペットがブーム。どこかにちょっと甘さがある感じが好きです。この間、好きな黄色のトップスを買おうと思ったんだけど、かなりハデで、ちょっと勇気が出ませんでした(笑)」

佐々木「とことんガーリーか、全身クールにまとめるかのどっちかです」

百田「あーりん、気合が入っているときは、ガーリースタイルだよね」

佐々木「そうかも〜!」

有安「私は小さいから、サイズ選びが難しくて。だから夏はワンピースとかチュニックが多くなっちゃいます。それと、チェック柄が大好き」

高城「私はLIZ LISA系。ママが毎朝出してくれるから、それを着てるんですけど……色はやっぱりピンクとか白が多いかな」

最後に、これからももクロはどうなっていくと思うか聞いてみました。

百田「私たちメンバーもスタッフさんも、ファンの方にも、先のことが全然想像つかない(笑)。でも、そこが、ももクロの面白さだと思うんです。常に進化し続けていたいですね」

秘められた無限大の可能性に、ワクワクさせられっぱなしです!

蝴蝶网 hudie.com

ミーハーアーティストのおしゃれ連載

ViVi's Media News

STEPHANIEの自己満撮りおろし私服!

ステアキブン VOL.05

THEME 秋始めました

気づけば9月後半。みんなはもう秋始めてる? ステ的秋の始め方は流行のくすみ色を服で取り入れてみること♪ モノクロ連載なのが残念です(笑)! 今回は実はからし色のジャケットを着てるの。秋だからってモノトーンじゃつまらないし。大胆に色を取り入れたい気分。からし色とかボルドーって黒が合うから、大好きな黒レザーボトムを合わせてかっちり感をMIXしたのがステ的ファッションポイント。ってな感じでおしゃれは順調に秋にシフトしたけれど、夏には未練たっぷり(笑)。ライブで披露するピアノの弾き語りで頭がいっぱいで(笑)。せっかく水着買ったのに、海もプールも行けなかったなー。でもツアーは順調でめでたし♪ ステキな夏の思い出ができました!

からし色のゆるJKで秋気分にシフト!

- Jacket : MURUA
- T-shirt : T by ALEXANDER WANG
- Pants : Vintage
- Hat : Nomine
- Shoes : Jeffrey Campbell

ステ的秋気分になれる曲!

「That's the way love goes」

Janet Jackson

MJも好きだけど、Janetも大好き! 心地いいテンポの曲で、歌声もソフト&セクシーだから、秋キブンに浸るのにはぴったりな曲だと思います!

BIGBANG

「LOVE & HOPE TOUR 2011" LIVE TRACKS & PHOTO BOOK」

"LOVE & HOPE TOUR 2011"のジャパンツアーを追った192ページにも及ぶ写真集に、大ヒット曲満載のライブバージョン11曲を収録したCDがセットになって初回生産限定でリリース! 写真集にはリハーサルや楽屋でのメンバーの貴重なオフショットが盛りだくさん。素顔が覗けるチャンスだよ♪

ユニバーサルJ
¥3675(CD+写真集/初回生産限定)

美穂

「e Soul Extreme EP II」

収録曲「O2 feat. AI」が20万ダウンロードを突破するなど話題をさらった前作「The Soul Extreme EP」のシリーズ第2弾が遂にリリース! 今回共演したのは日本のソウル・ゴッド、和田アキ子! 2人の魂が叫びあう渾身のソウルサウンドは日本のみならず世界中の音楽ファンに愛されること間違いナシ!

ソニー・ミュージックレコーズ
¥2000(CD+DVD/初回生産限定盤)
¥1680(CD/通常盤)

・ウェイン

「ーターIV」

前作「カーターIII」で全米300万枚を売り上げた大ヒットシリーズ待望の最新作! 参加ゲストはドレイク、ブルーノ・マーズ、T-PainなどHIP-HOP界の超大物ばかり。ガンガン聴けるHIP-HOPだけでなく「ハウ・トゥ・ラヴ」など、一人の女性の愛し方を模索する男を描いた切ないラブソングもオススメ!

ユニバーサルインターナショナル
¥1980(CD)

アルバム 10/5 発売!

DOUBLE

「WOMAN」

DOUBLE 4年ぶりとなる入魂のニューアルバム! 2PMのJunsuが自ら作詞とラップメイキングを手がけた日本初フィーチャリング参加曲「Count 3 feat. Jun.K(Junsu of 2PM)」や、安室奈美恵との大ヒットコラボソング「BLACK DIAMOND」の初リミックスなど全曲新曲の豪華内容は絶対GETです!!

フォーライフミュージックエンタテイメント
¥2700(CD)

シングル 発売中

中島美嘉

「LOVE IS ECSTASY」

全国ツアーではパワフルなパフォーマンスを披露しファンの前に完全復活を果たした歌姫、中島美嘉。映画「アンフェア the answer」の主題歌に起用された超話題の復帰作第2弾は、2005年に社会現象にもなった「GLAMOROUS SKY」を彷彿とさせる力強い歌声が印象的なロックアッパーチューン!

ソニー・ミュージックアソシエイテッドレコーズ
¥1575(CD+DVD/初回生産限定盤)
¥1223(CD/通常盤)

DVD 発売中

Dragon Ash

「MIXTURE DVD -VIDEO MIX & DOCUMENT-」

ロックアーティストとして日本初の試みとなるVIDEO MIX DVDが遂に完成! 新作クリップ3曲を含む全10曲のビデオクリップのノンストップMIXと、アルバム「MIXTURE」のレコーディング模様や学園祭、全国ツアーの舞台裏などの映像のドキュメント風MIXの2種類の映像作品が収録。新感覚にハマる!

ビクターエンタテインメント
¥4800(DVD)

New Disc Selection!

今回はBIGBANGやRIP SLYME、Dragon Ashといった大物アーティストの作品が大充実! ライブ映像やPV集のほか、豪華写真集つきなども登場! 秋の夜長のお供にいかが?

アルバム 10/5 発売!

マルーン5

「ハンズ・オール・オーヴァー +2」

昨年の大ヒットアルバムに新曲が追加収録して再登場! 全米1位を獲得した最新曲「ムーヴス・ライク・ジャガー feat. クリスティーナ・アギレラ」はアダムとアギレラが審査員を務める全米人気オーディション番組から生まれたコラボ曲。ミック・ジャガーのように踊りたくなる極上のポップソング!

ユニバーサルインターナショナル
¥2500(CD)

DVD 9/28 発売!

RIP SLYME

「GOOD TIMES DVD ~The Complete Music Video Clips 2001-2011~」

昨年キャリア10年間のシングル曲を網羅したベストアルバム「GOOD TIMES」をリリースしたRIP SLYMEが、今度はデビュー曲「STEPPER'S DELIGHT」から最新作「JACK GOES ON」まで全28曲を完全収録したPV集をリリース! 「One」など懐かしい名曲PVが当時の思い出を蘇らせてくれます♪

ワーナーミュージック・ジャパン
¥4500(DVD+ポストカード/初回限定盤)
¥3900(DVD/通常盤)

蝴蝶网
hudie.com

真崎ゆか

『LOVE SPAC

アメリカのドラマ『ゴシップガール セカンド・シ
エンディングテーマで流れる、ちょっと切ないハ
ス。その声の持ち主が、ラブソングの新ミューズ
コたちの圧倒的支持を受ける真崎ゆかさん。そん
のアルバムが9/21に発売したよ☆　歌詞に綴ら
愛のことについて、根掘り葉掘り聞いちゃいまし

恋の始まり、もどかしさ、浮気、別れ、後悔……。まさに恋のテーマのすべてが入っている、といっても過言ではない真崎ゆかさんの1stアルバム。誰もが「私もこんな経験あった！」と共感してしまうその歌詞は、すべて真崎さんの作詞によるもの。でも、気のせいかツライ想いを歌った曲が多いような……？

「そうなんですよ。私自身、〝超幸せ♥〟みたいな恋より、ツラかったりもどかしかったり、という経験のほうが多くて。それで友達と〝こんなことがあって〟、〝私も私も！〟と、いつもファミレスや電話で何時間も話をしてたんです。私の書く詞は、すべてそんなガールズトークから生

その言葉どおり、真崎さんの歌は『渋谷の女性300人が選ぶ、期待度ランキング』で1位を獲得するなど、女のコからの支持がスゴイ！

「一番印象的だったのは、『ゴシップガール』のエンディングソングになっている〝Secret Love〟を作ったとき。この曲は、禁断の恋を歌っているんですね。好きになっちゃいけない人を好きになって、でも好きという気持ちは抑えられない、だけどどうにもできない、という……。だからこの曲が出来上がったとき、正直、世の中に出していいのかな、という不安があったんです。良くない恋だと、叱られるんじゃないかと。それが意外に〝私も実はこんな恋してるんです〟、〝これ聴いてめっちゃ泣いてます！〟という声をたくさんもらって。私もそうなんだけど、ツライときってとことん泣いて発散したほうがいいと思うんですよ。だから私がツライ恋の詞を歌うことで、みんなの涙のはけ口になれたらいいなと思っているんです」

この秋はひざ丈のタイトスカートに注目しています！

小さい頃から歌とダンスが大好きで、「気づいたら歌手になりたいと思っていた」という真崎さん。その夢がリアルな想いに変わったのは、高校の文化祭のとき。

「そこで初めて人前で歌ったんです。もう、頭の中が真っ白になるくらい緊張したんですけど、みんなの表情の変化が忘れられなくて。歌う前は普通の顔をしていたのに、終わったときは全員すごい笑顔になっていたんですよ。一つの歌で人ってこんなに笑顔になれるんだ！って感動したのがきっかけですね」

昨年11月のデビュー以来、立て続けにシングルを発表し、今回のアルバムリリース。現在はライブツアーの準備中、と忙しい毎日を送っているけれど、たまの休みもついつい仕事のことを考えてしまうそう。

「休みだ～！」って緩んじゃうと罪悪感に襲われるんですよ。だから休日も詞を書いたり音楽のDVDを観たり。〝飲みに行くぞ！〟とかはないですね。基本的に、一人が好きなんですよ。でも、たまに寂しくなる。矛盾してますけど……」

真崎ゆかさんといえば、「ViVi」でも人気のブランド「MURUA」のビジュアルプレスを務めていることで有名。休日は、ショッピングにもよく行くのでしょうか？

「行きます！　でも、やっぱり一人ですけど……（笑）。今年注目しているのは、ひざ丈のタイトスカート。元々タイトは好きなんですけど、ミニが多かったんですね。でも今年はひざ丈でちょっとマダムな感じにキメてみたいな、と。あとは〝色〟にも注目してます。派手グリーンとかマスタードとか。秋ものでマスタードのロングシャツを買ったので、今はショートパンツに合わせて着ていますよ♪」

恋愛観もオシャレ観もViVi読者に近くて親近感いっぱいの真崎さん。今後も、どんな詞を書いてくれるのかとっても楽しみです☆

Profile　1989年3月4日生まれ。埼玉県出身。2009年にユニバーサルJで行われた日韓共同オーディションで注目され、昨年11月に配信シングル「Love Song」でデビュー。

「ゴシップガール」のエンディングソング「Secret Love」と「Lady Luck」も入っています！
発売中。全14曲 ¥2800／ユニバーサルJ

こぼれ話

週に約1回のペースで、「MURUA」ルミネエスト
のスタッフとして店頭に立っている真崎さん。自身
URUA」のヘビーユーザーで、プライベートはもち
イプ衣装としてもよく着用しているそう。お店に入
ちはブログなどで告知されるので、真崎さんに会い
はぜひ訪ねてみて！

ViViだけプレゼントもあるよ！
得な情報満載！ 音楽コンテンツを
ViViの携帯サイト「ViViモバイル」で最旬の音楽情報を配信している、その名も「音☆ViVi」。ViVi独占のアーティストプレゼントやライブ招待、また、ライブレポやイチオシのディスクコレクションなど、みんなが知りたい情報満載★　ぜひ会員登録して、覗いてみてね。詳細はこちらからCHECK→
★こちら

撮影／浜村菜月　取材・文／山内奈帆子　デザイン／ラチカ

蝴蝶 ie.com

愛について問いかける パワフルなラブストーリー

“恋愛小説の神”と呼ばれ、これまでに『きみに読む物語』をはじめとする多くの小説が映画化されてきた大ベストセラー作家、ニコラス・スパークスの原作『きみを想う夜空に』を、ヒューマンドラマの名匠ラッセ・ハルストレムが映画化した。

2001年春に、海辺で出会い、瞬く間に恋に落ちた、特殊部隊に所属する米軍兵士のジョンと女子大生のサヴァナ。2週間の休暇を終え、ジョンが赴任地に戻らなければいけなくなったとき、彼らは1年後のジョンの除隊の日まで遠距離恋愛を続けようと決める。機密事項のため、ジョンの赴任地は秘密。携帯電話も通じない。2人は唯一の連絡手段で

ッドと、『G.I.ジョー』のチャニング・テイタム。純愛が絵になる2人だけに、最初はついお決まりの展開を予想していた。なにせ裕福なお嬢様と兵士という身分違いの設定に、彼女の両親、彼女に近づくお金持ちの青年など、こうなるだろうなーというメロドラマ的記号がちりばめられているのだから。でも大丈夫。この映画には、観る人の予想をことごとく裏切る驚愕の展開が待っている！

ジョンとサヴァナ、どちらに感情移入するかで、物語から受ける印象が変わってくるのも味わい深い。

あとひとつ、ジョンと高機能自閉症の父との親子愛のストーリーも繊細に描かれていて、彼らのクライマ

ViViのイチオシ

親愛なるきみへ

新宿ピカデリーほかにて全国順次公開中

©2010 DEAR JOHN, LLC. All rights reserved.

Coming soon! Coming soon! Coming soon! Coming soon!

ィングノート

が、人生最後の一大プ
ゆに課した“死にいたる
がカメラに収めた感動
ト・ドキュメンタリー。
しいキャラと、どんな
れない家族のやりとり
涙がボロボロこぼれ落
を通して、誰もが自分
にはいられない傑作。

ーを学び、是枝裕和監督
美が、本作で監督デビュー。
ーほかにて全国順次公開
作委員会

公開中! スリーデイズ

殺人の容疑で最愛の妻を逮捕されてしまった大学教授が、彼女を救うため脱獄計画を練り上げていくタイムリミット・サスペンス。幼い息子のパパでもある“ごくフツウの男”が、研究者ならではの調査と知恵を総動員して、限りなく不可能な計画に挑む過程のリアリティがすごい。脱獄を実行し、警察との頭脳戦が秒刻みで展開していく後半は、息をするのも忘れるほど強烈なスリルを味わえる！

穏やかな性格、でも愛する人のためなら命を懸けても戦おうとする主人公は、オスカー俳優ラッセル・クロウのハマり役。●丸の内ルーブルほかにて全国順次公開中

©2010 Lions Gate Films Inc. All Rights Reserved.

10/1公開! ステイ・フレンズ

N.Y.の女性ヘッドハンターと、彼女にスカウトされたL.A.出身の敏腕アートディレクター。恋愛に疲れ気味で、恋人がいない点でも妙に気が合った2人は、恋愛感情ナシ&身体の関係アリの友達になろうと約束する。ロケ地N.Y.の刺激的なライフスタイルの中で描かれる「男女の友情は成立するか？」という古典的テーマ。成功したニューヨーカーも恋の悩みは学生と変わらないのだと改めて実感。

主演は『ソーシャル・ネットワーク』のジャスティン・ティンバーレイクと『ブラック・スワン』のミラ・クニス。●10月1日よりシネクイントほかにて全国順次公開

10/1公開! リミットレス

人生のどん底にいた作家志望の主人公が、脳を100%活性化させる革命的な新薬を手にしたことから、富と権力の頂点へと駆け上がっていくが――。主演の二枚目スター、ブラッドリー・クーパーの軽妙な持ち味が効いた、どこかポップでシニカルなテイストのSFスリラー。薬を服用して脳の全シナプスがはじけた状態を、凝りに凝ったヴィジュアルで表現するなどユニークな映像センスがキラリ☆

主人公を利用しようと近づく優万長者の役で、名優ロバート・デ・ニーロが出演。●10月1日よりTOHOシネマズ六本木ヒルズほかにて全国順次公開

©2011 RELATIVITY MEDIA

スマグラー おまえの未来を運べ」

じるのは、永瀬正敏、松雪
政信など多彩なキャスト。
ト9ほかにて全国順次公開

011「スマグラー おまえの未

真鍋昌平の原作コミックを『茶の味』の石井克人監督が映画化。役者の夢に挫折し、多額の借金まで背負った25歳のフリーターが、借金返済のために裏社会の運送屋(スマグラー)に放り込まれる。追いつめられた彼を待ち受ける運命とは!? 何の努力もせずに、理想ばかり高い無気力な若者の“覚醒”を、妻夫木聡が迫真の演技で表現！ ハイスピードカメラで撮ったアクションシーンも見応えあり。

★応募方法★講談社合同企画『スマグラー おまえの未来を運べ』全国共通劇場鑑賞券 合計600組1200名様にプレゼント。詳細&応募方法についてはViViのHPまでアクセス！ 申し込みの締め切りは10月11日(火)。http://www.vivi.tv

Girly Cinema

映画は刺激に満ちた“おしゃれ”の宝庫。色彩のバランスや女優の何気ない仕草、着こなしetc. 素敵なセンスをチェックして♡

「ナック」

'60sロンドンのおしゃれがつまった青春コメディ

まじめでサエない小学校教師の主人公と、彼と同居している友人でミュージシャンのモテモテ男。そんな彼らの前に、田舎から上京してきたばかりの女の子が現れて……。ファッションも音楽も映像も、すべてがカッコよくて、何も考えずに見ているだけでも心がときめいてくる'80年代ロンドンカルチャー満載の一本。チョイ役で登場する、当時モデルだったジェーン・バーキンやシャーロット・ランプリング、ジャクリーン・ビセットといったイギリス出身スターたちの若き日の姿もまぶしい！

今月の作品

監督はビートルズ映画で有名なリチャード・レスター。たあいもないラブコメなのに、なぜか1966年のカンヌ国際映画祭でグランプリを受賞。おかたい審査員もこの可愛さにはヤラれた？ DVD／私物

Pr[illegible]、1984年[illegible]月[illegible]日、兵庫県生まれ。5歳[illegible]ンスを[illegible]し、99年『ドーナッ[illegible]ーム』で本格的に舞台デビュー。04年『世[illegible]』の中心で、夢はさけ[illegible]の演技でブルーリボン賞新人賞をはじめ、数々の賞を獲得。以降もドラマや舞台、映画と幅広く活躍する。新作映画『A WAVE』[illegible]当のタエ'64)、『[illegible]イジー陸の魚』は'12年公開予定。

森山未來

『モテキ』

恋する幸せとカッコ悪さをリアルかつチャーミン
大反響を呼んだ人気ドラマ『モテキ』がスクリ
恋愛モラトリアム世代が共感しまくった、あの主
幸せを演じる森山未來さんの映画版にかける想い

る、不思議と異性にモテる時期)という新語も定着させた人気ドラマの映画化の話を聞いたとき、主演の森山未來さんの反応は微妙だった。

「僕としては、ドラマでやりきった感がありましたから。それにドラマに出たから、僕も『またやります』っていうのも、ちょっと違うなと思っていたんです。なので、作品として脚本が本当におもしろいものだったらやりますよ、というところから始まりましたね」

準備稿の段階から、森山さんが監督と意見交換をしながら作っていった脚本は、単なる続編の域を超え、ドラマのファンはもちろん、映画版に磨きがかかっている。

「付け焼き刃じゃなくて、心から音楽とマンガを愛しているスタッフと、彼らが大好きなものを題材にしながら、ちゃんと作品を作れたっていうのは、僕にとってもすごく重要なことだったと思います。音楽やマンガといったカルチャーをネタに映像に起こす場合、下手すると中途半端な作りになりがちなんですが、そういう意味で、みんな妥協というものがまったくなかったから」

ひとつの作品に対し、情熱をもって、とことん真剣に向き合う森山さんと、何事にもヘタレな主人公・藤本幸世のキャラは対照的。彼の目に幸世はどう映っているのだろう。

「草食系という言葉が流行って、受け身な男性が増えていますよね。そんな男たちが、偶然複数の女性から声をかけられることで『モテキだ!』とか言ってるんです。劇中のセリフでも出てくるけど、幸世というキャラクターも〝需要はある〟んじゃないですかね(笑)」

幸世を演じる上での最重要ポイントは……キスシーンかな(笑)

今まで観たことのない恋愛ドラマを作る上で、ドラマのときから森山さんが監督と話し合いながらテーマにしていたのが、「リアルなキスシーンにしよう」ということ。

「日本のドラマや映画のキスシーンって、唇に触れただけみたいな軽いキスが多いですよね。だから、『モテキ』では、これでもか! っていうくらいムダにエロいリアルなキスシーンをめざそう、っていうのが最初の条件でした」

ドラマ放送中は、視聴者から「童貞がこんなエロいキスできるわけないっ!」という反感(!?)も買った。

「30歳近くまで童貞で〝理想のキス〟を温めてきた男は、キスするときは首を傾けなきゃいけないとか、歯は当たっちゃいけないとか、あらゆるシチュエーションを妄想して、ここまで生きてきたはずだから(笑)。ぜったいにエロいキスにしなかったらおかしいと(笑)。いろんな理屈づけをしながら、キスシーンにこだわってきました。それは映画版でも間違いなく踏襲してます」

恋愛がうまくいかなくて悩むのは男も女も一緒。でも映画に出てくる女性たちは、タイプは違えど、みんなどこかしたたかさを持っているところが頼もしく感じられる。

「たまたま昨日読んでいた中島らもさんの小説の中に、印象的なことが書いてあったんです。バカな男たちがトップに立つような社会を作ってしまったから、戦争が絶えないんだと。もしイニシアチブをとるのが女性だったら、もっと平和な世の中になるんじゃないかと……。男が強い態度を取るのは、何とか女性の優位に立とうとしているだけなんじゃないかな。本質的に男性は女性に勝てないっていうことを、もっとちゃんと理解するべき。僕自身、女性にはぜったいかなわないと感じているし、そう思ったほうがいいと信じてますよ(笑)」

コミックの原作者・久保ミツロウが書き下ろしたオリジナルストーリーを、ドラマから引き続き大根仁が監督。気分がアがるモテ曲もたっぷり♪

金ナシ夢ナシ彼女ナシの低恋愛偏差値男・藤本幸世(3[illegible]派遣社員を卒業し、ニュースサイトのライター職に就[illegible]彼に、ある日突然、第2の"モテ期"が訪れた! 美人[illegible]者みゆき(長澤まさみ)、清楚系年上OLるみ子(麻生久美[illegible]ハデかわアゲ嬢の愛(仲里依紗)、Sキャラ先輩の素子([illegible]木よう子)と、まったくタイプの異なる4人の女子の[illegible]揺れ動く幸世は、本当の恋愛にたどりつけるのか!?

TOHOシネマズ六本木ほか
全国東宝系にて公開中

©2011映画「モテキ」製作委員会

撮影/大野徹 スタイリスト/伊賀大介(MKine.) ヘアメイク/須賀元子 取材・文/石塚圭子 デザイン/ラチカ

ViVi's Media News

Book

ガがすごい!!

「オハナホロホロ」

①〜②巻(以下続刊)
鳥野しの 著　祥伝社フィールコミックス　各¥980

人を好きになるって相手を失う恐怖心とセットなのかも……?

恋愛って相手は男でも女でも関係ないのかな? 本作は、何だかそんな気持ちにさせられてしまう不思議なブチ同性愛漫画。でもこの作品のテーマは決して同性愛ではなく、〝愛する人を失う〟ということ。今は同居している麻耶とみちるだけど、麻耶はみちるが5年前に自分の元を突然去った痛みを忘れられない。一方、寂しがり屋で男だろうが女だろうが誰かがそばにいてくれないとダメなみちるは、麻耶がいつか自分を

作者は、この作品でデビューした鳥野しの。『ハチミツとクローバー』で有名な羽海野チカのチーフアシスタントだったというだけに、描く絵

©鳥野しの/祥伝社フィールコミックス

注目キャラ

日下ニコ

麻耶たちの階下に住む売れない俳優。バイセクシュアルで、ゆうたの死んだ父親とは恋人関係にあった。ひょうひょうと振る舞っているがその傷はかなり深く、恋人の面影をゆうたを溺愛している。

Story

翻訳家の麻耶は、かつての恋人・みちると、みちるの子供のゆうたと3人暮らし。そして、そんな3人の部屋へしょっちゅう出入りする階下の青年・ニコ。平和な同居生活に見えるけれど、麻耶は、5年前にみちるが突然自分の元を去って行ったトラウマを抱えている。今回の同居では恋愛感情は持ちこまない、という約束をしている2人だが、麻耶の幼なじみで麻耶に片思いする英資が現れて以来、3人の生活に少しずつ変化が現れて……。

New book selection

ココロの日曜日　がんばる人へ

城島茂 著　角川グループパブリッシング刊　¥1000

TOKIOの城島茂による自筆詩集

TOKIOのリーダー・城島茂がJohnny's webで連載する『ココロの日曜日』が、待望の書籍化! 写真と一緒に、城島が自筆で綴った詩が紹介されている。「世の中色んな味あるけれど味ある人になりたいな」など、彼独特の人生観が詰まっていて癒されます。10月と12月には第2、第3弾も発売予定!

2012年版　李家幽竹の幸せ風水

李家幽竹 著　マガジンハウス刊　¥840

この1冊で2012年の運気UP!

人気風水師の李家幽竹による、2012年の運気を示した一冊が発売。ラッキーインテリアや開運ファッション、旅行風水、毎月の九星別運勢など、運気を上げる術が細かく丁寧に解説されている。恋愛運から結婚運、仕事運などあらゆる運気を網羅しているのも嬉しい。この1冊で2012年をHappyにしましょう♪

DVDでよくわかる「手技道」劇的!小顔術

村松努 著　河出書房新社刊　¥1575

「手技道」で小顔&美肌に!

脳神経を介した筋・筋膜療法としての「手技道」。その創始者である村松努が小顔になれる手技を伝授した一冊。どれも顔を押したり引っ張ったりするだけの簡単なもの。実践[illegible]も付いているので分かりやすい。ゆがみを直す、顔の脂肪を取り除く、などの別ピンポイントケア法も載っていて楽しい。

Oh! My God!! 原宿ガール

きゃりーぱみゅぱみゅ 著　ポプラ社刊　¥1260

原宿のカリスマモデルの素顔とは?

『KERA』、『Zipper』などのモデルとして、女のコたちから絶大な人気を集めるきゃりーぱみゅぱみゅ。Perfumeを世に出した中田ヤスタカプロデュースのもと、CDデビューも。そんな彼女の生い立ち、おしゃれ観などがぎっしり語られた半自伝本が発売。原宿で撮影されたスナップ写真もかわいい♥

女子栄養大学のダイエットクリニック

女子栄養大学　栄養クリニック 著　世界文化社刊　¥1260

12万円の講座を1260円で受講!?

成功率90%以上と人気の、女子栄養大学栄養クリニックのヘルシーダイエットコース。半年間を1コースとして、食事から運動、生活習慣まで指導してもらえる。でも定員15名のため予約が取れないのが実情。そんな人気ダイエット講座の内容が1冊の本に。これなら12万円の講座が1260円で体験できてしまう!!

少女病

吉川トリコ 著　光文社刊　¥1575

少女病にかかっていませんか?

お姫様だっこに憧れる、いつか王子様が迎えにくるのを待っている、男が怖いetc. これらは、何歳になっても少女漫画のような恋愛に憧れる、〝少女病〟の症状。そんな病を患う3人姉妹が、本当の恋を知っていく物語。作者は2004年に「女による女のためのR-18文学賞」で大賞を受賞した吉川トリコです!

人類、必読。心に刺さる恋物語。
モテキ
祝♥映画化!!
9月23日 東宝系大公開
森山未来　長澤まさみ　麻生久美子　仲里依紗　真木よう子
久保ミツロウ
単行本1〜4.5巻
好評発売中!!
イブニングKC　講談社

hudie.com

Profile 1987年1月1日生まれ。韓国出身、野球選手として活躍後、2010年に中国で歌手デビュー。勁歌王世界華人楽壇年度総授賞式で新人賞を獲得。8／31に日本デビューシングル『Fate』が発売。また同じく8／31に発売された浜崎あゆみさんのミニアルバム『FIVE』に、コラボ曲『Why...』が収録されていることでも話題に。

JUNO『JUNO』

浜崎あゆみさんと一緒に仕事で
とは、本当にラッキーでした。

中国で人気の歌手・JUNOが日本デビュー写真集を
での活動のこと、双子の弟・ジュンスのこと、そして
でがっつりインタビュー！

も実はJUNO 既に『ViVi』にも登場済み！ 9月号の「Ayuのデジデジ日記」にて、浜崎あゆみさんとのコラボレーション曲「Why…feat.JUNO」のメイキング写真に写っているのです。

「浜崎さんとの共演は、日本の仕事の中で一番ラッキーだったことです。今もツイッターでやり取りしていて、いろんなアドバイスをもらってます。でもまだ日本語がうまくないので、深い話ができなくて。上達して、仕事だけじゃなく恋愛相談とかもできるようになりたいですね」

実はJUNO、歌手としてデビューする前は野球一筋の人生。韓国プロ球団からスカウトされたもののケガのため断念した、という経緯の持

すよ。忙しくてジムには行けないので、家の裏の駐車場でチューブを引っ張ったり腹筋をしたり、時にはジョギングも。よほどのことがない限り、トレーニングは毎日欠かさないようにしています」

そのJUNOといえば、ジュンスの双子の兄としても有名。写真集内のロングインタビューでも語っていましたが、弟ジュンスとは大の仲良しで、何と今でも同じベッドで寝ているそう！

「このあいだ僕が韓国に帰ったとき、寝室をのぞいたらジュンスが先にベッドに入って寝ていたんです。だから起こしちゃ悪いなと思って、僕はリビングで寝ようとした。でもジュンスはすぐに気付いて、〝いいよいよ、ここで寝なよ〟って。小さいときからずっと一緒に寝ていたので、自分だけのベッドが欲しいと思ったことはないんですよね。とは言っても抱き合ったりくっついたりして寝ているわけじゃないですよ（笑）。ベッドもキングサイズだし、ちゃんとそれぞれのスペースを確保して寝ています。でも布団は一緒ですけどね」

日本の女のコの、物音を立てないようにそっと行動するところが好きです

身長187㎝。顔よしスタイルよし運動神経もよし。……とくれば、恐ろしいくらいモテてきたのでは？

「全然です！ 僕はずっと野球をやっていたので、丸刈りだし日焼けして真っ黒だし、全くモテなかったです。日本の高校野球を見ていると、みんなスタイリッシュでカッコよくて、女のコのファンもいっぱいいますよね。すごくうらやましいと思いました（笑）」

とはいえスポーツマンらしく、「この人だ！」と思ったら、気持ちは隠さず告白するタイプとのこと。

「恋って気持ちを伝えてはじめて始まるものだと思うので。成功率ですか!? ……それは秘密です（照）」

では、理想の女性のタイプを教えてください。

「すべての面において尊敬できる人です。見た目、スポーツ、音楽の才能……。でもやさしくて性格もいい、ミスパーフェクトみたいな人（笑）。もちろんあくまで理想です。今まで付き合った女のコもそんなタイプではなかったし、何より自分だって完璧じゃない。だから、お互いに足りないものを補い合える関係になれたらいいですね」

そんなJUNOに、日本の女のコの印象を聞いてみました。

「日本の女のコは声がかわいいし、静かで女のコらしいですよね。一番印象的だったのは、すべての仕草が〝そっとしている〟こと。本を置いたりカバンにものをしまったり、何をするときも物音を立てないようそっと行動する。それが僕は、とても感じいいなと思いました」

2010年8月号『ViVi』の「なんでもHits」企画では、イケメンコーナーの〝裏Hits〟として紹介されていたJUNO。そのことを伝えると……。

「全然知らなかった！ 嬉しいです。でも〝裏〟ですよね？ これから頑張って日本で活動して、今度は〝表〟にランクインしたいです!!」

JUNO著 幻冬舎刊 ¥3000

JUNOのすべての表情が詰ま
ているといっても過言ではない

渋谷のスクランブル交差点、ホテルの一室、埼玉スタ
ム2002、そして都内のスタジオなどで撮影したJUN
様々な顔がギッシリ。本人いわく、「一番好きなのは
シャツを着てうつむいている一枚。なぜなら顔が隠れ
るから（笑）」とのこと。また写真だけでなく、生い立
仕事への情熱について語ったインタビューも充実。撮
景を収めたDVDも付いていて、お得な一冊です！

蝴蝶网
hudie.com

●撮影／大博徹 ●ヘア&メイク／michiko 取材・文／佐本奈緒子● デザイン／ラチカ

ViVi's Media News

News

Pinky Girlsの限定ショッパーに注目!

全国のPinky Girlsでフェアを開催中。オリジナルプリントのアイテムが購入できるチャンス★ しかも、お買いものしたアイテムは同柄の限定ショッパーに入れてもらえるよ。全てなくなり次第終了なので急いでね♪ 詳しくはwww.pinkygirls.com ㊐Pinky Girls 渋谷109店☎03-3477-5054

ルミネエスト新宿STUDIOUSでTRESのバッグをGet!

セレクトショップSTUDIOUS新宿ルミネエスト店がオープン! ヴィンテージ風のクタッとしたレザー×スタッズのコンビで、コーデを格上げするTRESのバッグ(¥14490〜¥20790)をコラボ販売。ほかにもbonica dotやnadesicoなど人気ブランドとのコラボアイテムが続々。数量限定なので急いでね。㊐STUDIOUS☎03-6804-6966

ルージュ・ヴィフ ラクレのNEWショップへGo!!

甘くて上品かつ、ちょいスパイシーなアイテムが揃う、ルージュ・ヴィフ ラクレ。オリジナルからインポートまで幅広い品揃えが人気です。大阪の阪急三番街店、兵庫の阪急西宮ガーデンズ店、池袋パルコ店とNEWショップが続々とオープン。ぜひ行ってみて。㊐アバハウスインターナショナル☎03-3406-2625

VAヴァンドーム青山のブライダルリング♥

永遠の憧れ、ダイヤモンドをふっくらしたリボンやハートなどで可愛らしくアレンジした、VAヴァンドーム青山のNEWブライダルリング(全3種/¥77700〜¥157500)。アンティーク調のデザインがダイヤの輝きを生かし、可愛らしさもUP。重ねづけしてもいいね。㊐ヴァンドームヤマダ☎03-3470-4061 http://va-vendome.com

一日中ナチュラルなツヤ肌へ導くエスティのファンデ

美容成分がたっぷり配合されたエスティ ローダー「フューチャリスティック モイスチャー メークアップ(全5色/各¥7350/SPF15・PA++/10月1日発売)」。肌に水分をしっかり溜めこむのでしっとり艶やか。さらに光のパワーで毛穴や色ムラをなかったことに。朝の潤い美肌が夜まで続くよ♪ ㊐エスティ ローダー☎03-5251-3386

クラランスのNo.1美容液キャンペーン

老廃物の排出を促して目元やフェイスラインをキュッと引き締める、クラランス「リフト アフィーヌ ヴィザージュ プルミエル(50g/¥7875)」。即効性が高いところも人気の秘密。今、発売1周年を記念して全国のデパートなどのカウンターでキャンペーンを実施中。㊐クラランス☎03-3470-8545

プロ御用達・江原道のベースメイクを体感

テレビ関係者に多数のファンを抱えるコスメブランド、江原道。朝のメイクを長時間崩さず潤さない「マイファンスィー メーキャップ カラーベース S ラベンダーピンク」を限定発売中だよ。絶妙なカラーでピーチの様な肌色をロングキープ! 同時発売のフェイスパウダー(限定品)とセットで使えば完璧。㊐江原道 ☎0120-700710

...ージの潤い...マスト!

...、乾燥。保湿力の...フェイスアップ パ...ション(全7色/...ルとセット価格/...」でメイクの中もカ...る。「ビューティオー...¥4200)」とセットで...かなぷるるん肌を...ージ ☎0120-417134

...ee!新作を買うと...ブがもらえる!

©1976,2011 SANRIO CO., LTD. APPROVAL No.G520808

ダイアナ×ハローキティ異色コラボが実現!!

なんと、シューズブランド、ダイアナとハローキティがコラボ。ダイアナシューズを履くキティちゃんなどのイラストが描かれたグッズが全国のダイアナショップでお買いものするともらえる(〜10月2日)。今後もファッションを楽しめるようにと願いがこもってるよ。絶対見逃せない! ㊐ダイアナ販売促進課☎03-3479-8010

上質素材を使った個性溢れるバッグが揃うThink Bee!。今、シックかつ目立ち度大な秋新作が好評発売中だよ。新作を含め¥15000以上ショッピングするとオリジナルトートバッグをプレゼント。早速、ショップに出かけよう! ㊐Think Bee!お客様相談室 ☎0120-898554

日本最大級★ COLLECT POINT福岡店OPEN!

9月29日キャナルシティ福岡イーストビルにCOLLECT POINT福岡店が誕生! オリジナルブランドCOLLECT POINTのLadies Lineや今季デビューしたMens Lineをメインにウエアから雑貨まで、毎日に必要なものが何でも揃うトータルラインナップ。メンズもあるのでショッピングデートも♥ ㊐ポイントカスタマーサービス ☎0120-601162

アユーラのうるサラハンド美容液で快適!

手が乾いてもベタつくのはイヤだからとハンドクリームは塗らないコ、多いんじゃない? アユーラ「ハンドオアシス(30g/¥2100)」は肌にするっとなじんで奥深くまで成分が浸透。乾燥をブロックしつつもサラサラの使用感。さらに、集中力UP&リラックス効果大のアロマ♥ ㊐アユーラ ラボラトリーズ ☎0120-090030

蝴蝶网 hudie.com

撮影協力店リスト

●お問い合わせの際は記事ページ内のクレジットをご確認のうえ、お間違いのないようご注意ください。

♡マークのブランドは
ViViのサイトでショッピングできます

ショッピングの際にViViカードを使うとポイントが2倍になり、そのポイントは次回以降のお買い物に使えます。

パソコン・ケータイから
http://vivi.tv
にアクセス!

あ

アーキ ベラゴ ユナイテッドアローズ 博多店 ☎092-419-5583
arth overridetアトレ恵比寿店 ☎03-5475-8522
アーバンリサーチ渋谷店 ☎03-5468-6565
アーバンリサーチ ルミネ新宿店 ☎03-5339-2515
arl.(rich) ☎03-5778-0081
♡ R&E渋谷109店 ☎03-3477-5016
RNA Inc. ☎06-4391-9580
RMK Division ☎0120-988271
I'm Free. ☎03-3352-1111
IRONY ☎03-6804-9022
アウェイク ☎0120-586682
アウターリミッツ ☎03-5457-5631
アクアガール オンザストリート渋谷 ☎03-5468-2078
アクアガール オンザストリート新宿 ☎03-5919-3323
アクセサライズ maji ☎03-5414-0068
アクネスラボ ☎042-484-1584
アッギ ☎046-235-2450
アディクション ビューティ ☎0120-586683
アディダス ジャパン ☎0120-810654
アナザーエディション 原宿本店 ☎03-5785-2501
アナ スイ コスメティックス ☎0120-735559
アパハウス・ドゥディネット エル エ エル 豊橋マロニエゲート店 ☎03-5524-8857
アプワイザー・リッシェ(プレスルーム) ☎03-3408-8443
AMIW ルミネ新宿店 ☎03-5925-8390
American Apparel渋谷2号店 ☎03-6427-9740
アユーラ ラボラトリーズ ☎0120-090030
allamanda ☎078-306-1100
♡ アルバローザ ジャパン ☎03-5919-1692
アルビオン ☎0120-114225
ALBUM ☎03-6324-2642
UNGRID ☎03-5447-6531
&MARKS ☎03-3400-8322
アンプルール ☎0120-987076
♡ イーボル ☎03-3847-0753
イヴ・サンローラン・ボーテ ☎03-6911-8563
伊勢丹新宿店 ☎03-3352-1111
伊勢半(キスミー) ☎03-3262-3123
井田ラボラトリーズ ☎03-3260-0671
イブサ ☎0120-523543
imac ☎03-3409-8271
イマノエル ☎06-6281-0144
INGNI ☎078-306-1100
WEGO ☎03-5784-5505
WE GO 渋谷店 ☎03-5784-1330
ヴェレダ・ジャパン(ヴェレダお客様相談室) ☎0120-070601
H&M カスタマーサービス ☎03-5456-7070
AG バイ アクアガール銀座 ☎03-5250-2771
エーシーポステ 渋谷店 ☎03-6277-5953
ABC-MART ☎03-3476-5448
♡ エゴイスト渋谷109店 ☎03-3477-5143
♡ エゴイスト本社(通信販売・問い合わせ先) ☎03-5474-3324
エスティーム プレス ☎03-5428-0928
SBY 渋谷109店 ☎03-3477-5163
エスペランサ 渋谷109店 ☎03-3477-5078
X-girl store ☎03-5772-2020
エテュセ ☎0120-074316
EMMA ☎03-3462-0447
♡ EMODAルミネエスト新宿店 ☎03-3355-1560
L.CHANCE渋谷109店 ☎03-3477-5074
♡ L.D.S.渋谷109店 ☎03-3477-5068
LTN Showroom ☎03-5728-3931
♡ LB-03渋谷109店 ☎03-3477-5049
override 明治通り店 ☎03-5467-0047
OPENING CEREMONY ☎03-6415-6700
OZOC ☎03-6324-2642
オパジ ☎03-5442-6098
オプティカルテーラー クレイドル青山店 ☎03-6418-0577
オンワード樫山 ☎03-5476-5811

か

カージュ ルミネ池袋店 ☎03-5957-2921
♡ GIRLS'DOORS 渋谷109店 ☎03-3477-5069
♡ GIRLS'DOORS ルミネエスト新宿店 ☎03-5367-4871
♡ KAWI JAMELE www.kawijamele-shop.com
花王ソフィーナ ☎03-5630-5040
花王(ビオレ、ヘアケア用品) ☎03-5630-5030
カオリノモリ ☎03-5786-4442
CA4LAショールーム ☎03-5775-3433
カネボウ化粧品 ☎0120-518520
カバーガール新宿ルミネ2店 ☎03-6380-6838
Kiehl's Since 1851 ☎03-6911-8562
♡ kitson Japan ☎03-5413-6503
♡ ギムレット ☎03-3796-0833
♡ Chimera park ☎03-5785-4711
Gap フラッグシップ原宿 ☎03-5786-9200
galaxxxy ☎03-3461-2033
Candy Stripper ☎03-5770-2204
Q-pot.原宿本店 ☎03-5467-5470
♡ ギルドコーポレーション(GILFY) ☎03-3477-5192
ギルドコーポレーション(BACKS) ☎03-3477-5086
goocy原宿 ☎03-5771-2325
couture by ROJITA ルミネ有楽町店 ☎03-6268-0573
Cry. ☎03-6419-1939
クラシエホームプロダクツ ☎03-5446-3210
GLAD NEWS 新宿ルミネエスト店 ☎03-3355-8511
グランカスケードインク ☎03-5457-7551
GREED渋谷 ☎03-5464-8033
GREED福岡 ☎092-718-0377
クルーン ア ソング 渋谷パルコ店 ☎03-3464-5550
クルーン ア ソング プレスルーム ☎03-3797-4003
グレース ☎03-5350-0810
k3 ☎03-3464-5357
kate spade NEW YORK ☎03-5467-1932
Katie ☎03-3496-4885
コージー本舗 ☎03-3842-0226
コーセー ☎0120-526311
ココ ディール ☎03-3794-6800
5351 プーラ・ファム クリスタ長堀店 ☎06-6282-2153
コジット ☎06-6947-6728
コスメ・デ・ボーテ ☎03-5449-8100
コンバースインフォメーションセンター ☎0120-819217

さ

ザ・ウォール ショールーム ☎03-5774-4001
♡ the Closet代官山店 ☎03-5459-0150
♡ the Closet LOVE GIRLS MARKETルミネエスト新宿店 ☎03-5312-6691
ザ・ファーストウィメン渋谷パルコ店 ☎03-3770-0898
サマンサタバサ マルイシティ渋谷店 ☎03-5489-5536
サマンサベガ 渋谷109店 ☎03-3477-5005
ザラ・ジャパン ☎03-6415-8061
SARAH ZODIAQUE ☎03-3477-5191
サンスマイル ☎03-6277-6464
サン・トロペ コーポレーション ☎03-5603-1381
♡ C.C.CROSS ☎03-5457-7360
G2? ☎03-5716-1[illegible]
GDC TOKYO ☎03-5718-8[illegible]-9[illegible]7
THE EMPORIUM ☎0120-9[illegible]7917
ジーユーカスタマーセンター ☎0120-656453
GYDA ☎03-6408-[illegible]
SHEINAF プレスルーム ☎03-5772-3177
Cher Shore ☎0467-33-2198
Cher Daikanyama ☎03-5457-2261
Cher Harajuku ☎03-5467-8248
Sister ☎03-5456-9892
資生堂 ☎0120-814710
資生堂インターナショナル ☎0120-814710
4K ☎03-5464-9321
渋谷フロンティア ☎03-3464-4579
ジャック・オブ・オール・トレーズ ☎03-3401-5001
ジャメリック・ジャパン ☎03-5414-3005
シャンティ ☎03-5212-3761
ジャンパール ☎0120-770469
シュウ ウエムラ ☎03-6911-8560
♡ 17℃ by Blondollルミネ新宿店 ☎03-6279-4993
Supreme.La.La. ☎03-5775-7015
♡ jouetie ☎03-6408-1078
ジュエルチェンジズ 六本木ヒルズ店 ☎03-5414-3062
Jewelna Rose 原宿店 ☎03-5766-9193
joujou ☎078-393-8036
ジュライスター ☎03-6277-2148
ジョイパレット ☎03-3844-1151
JOYRICH ラフォーレ原宿 ☎03-6447-2160
SHO-BI ☎03-3472-7896
♡ Jolly Boutique、Jolly Days ☎03-5786-1832
ジョルジオ アルマーニ コスメティックス ☎03-6911-8411
giraffe ☎03-5941-5675
JILKY ☎03-3476-7006
ジル スチュアート ☎03-6748-0502
ジルスチュアート ビューティ ☎0120-878652
ジル バイ ジルスチュアート ☎03-6748-0508
スカイ・グループ ☎03-6805-1313
スタイルホルダー(LOAVES) ☎03-6910-5100
スタニングルアー ルミネ新宿2店 ☎03-5321-9416
ステラハリウッド カスタマーセンター ☎0120-808421
♡ snidel梅田エスト店 ☎06-6372-1360
♡ snidelルミネ新宿2店 ☎03-3345-5357
♡ Spiral Girl ☎03-5489-0407
スモーク バイ ランゲージ 原宿店 ☎03-3478-1600
セザンヌ化粧品 ☎03-3260-8515
♡ セシルマクビー ☎0120-628668
セント・メアリ・ミード ☎03-3468-0232
全薬工業(お客様相談室) ☎03-3946-1126
Soareak カスタマーサービス ☎03-6910-5200
素数 ☎0120-495072
ソニア リキエル ☎0120-074064

た

ダイアナ アモロサ 渋谷店 ☎03-3477-7331
ダイアナ 銀座本店 ☎03-3573-4005
ダイアナ 原宿店 ☎03-3478-4001
♡ ダズリン ☎03-5447-6592
タビオ(靴下屋、ショセット) ☎03-3462-2020
ダブルシー ヘッドオフィス ☎03-5456-6033
ダミー プレスルーム ☎03-5784-5517
Chomotto BEAUTE ☎0120-677375
TSURU by MARIKO OIKAWA ☎03-6826-8826
デアディア渋谷店 ☎03-5458-8855
ディー・アップ ☎03-3479-8031
DHC ☎0120-333906
DMI ☎03-3796-2616
DMI 原宿 ☎03-3796-2616
DIESEL JAPAN ☎0120-551978
♡ deicy代官山店 ☎03-5728-6718
♡ deicyラフォーレ原宿店 ☎03-3479-2580
ディスカバー レッグ スタイル ショールーム ☎03-5469-3525
♡ titty&Co.新宿店 ☎03-5367-8570
DELYLE ☎03-6415-6901
デスティニーインターナショナル ☎0120-288955
dual表参道店 ☎03-5468-8635
♡ DURAS ambient ☎03-5772-6470
東急ハンズ新宿店 ☎03-5361-3111
Doll Kiss 渋谷109店 ☎03-3477-5139
常盤薬品工業(サナ) ☎0120-081937
ドクターシーラボ(ラボラボ) ☎0120-146555
ドクターマーチン・エアウエアジャパン(Dr.Martens) ☎03-5822-6810
トコ パシフィック ☎03-5411-0589
TOPSHOP / TOPMAN ☎03-5414-3090
TOPSHOP / TOPMAN ミラザ新宿店 ☎03-5919-2077
DraSTic(AULA AILA) ☎03-5773-1060
♡ DRWCYS ☎03-3470-6511

な

NARS JAPAN ☎0120-356686
ナイキチ 青山 ☎03-5771-5198
NINE青山 ☎03-6427-9991
NINE ULTIMINE 新宿 ☎03-5909-3709
NINDIA FLORES EN EL CORAZON ☎03-5772-6661
nadesico ☎03-3462-7669
ヌード トランプ ☎03-3770-2325
ネイチャーリパブリック ☎03-6740-3500
♡ Noela ☎03-3476-0651
ノースコーナー ☎0770-20-1231
ノミネ 新宿 ルミネエスト店 ☎03-3357-0899

は

Barbie ☎03-6748-0522
バイオセーフ ☎0120-069989
panaji ☎03-5772-3655
パナソニックお客様ご相談センター ☎0120-878365
♡ ハニーサロンラフォーレ原宿店 ☎03-5410-3538
♡ ハニーサロンルミネエスト 新宿店 ☎03-6457-7037
Honey Bunch 渋谷109店 ☎03-3477-5176
♡ Honey mi Honey ☎03-6427-4272
ハヤシゴ ☎03-5464-7745
Barak 渋谷109店 ☎03-3477-5010
BULSARA ☎03-3406-1250
バルファム ジパンシイ ☎03-3264-3941
バルファン・クリスチャン・ディオール・ジャポン ☎03-3239-0618
♡ バロックジャパンリミテッド ☎03-6730-9191
Hands of the World http://handsoftheworld.org
ハンビビ http://hanbibi.com
BCL お客様相談室 ☎0120-303820
HEATHEN by MIDWEST ☎03-3463-6589
PEACH JOHN ☎0120-066107
pdc ☎0120-127131
ビームス銀座 ☎03-3567-2291
ビームス ジャパン ☎03-5368-7300
ビームス タイム ☎03-3780-5501
ビームス ボーイ 原宿 ☎03-5770-5550
HEELS UPTOWN by L.D.S.渋谷109店 ☎03-3477-5068
ビジュー アール.アイ www.bijoou.com
ヒステリックグラマー ☎03-3478-8471
Vini vini ☎03-3477-7378
Pinky Girls渋谷109店 ☎03-3477-5054
フィッツコーポレーション ☎03-5772-1014
55DSL TOKYO ☎03-5775-9755
フイルム ☎03-5413-4141
フードコスメ(スキンフード) ☎0800-080-2102
フェリシモ ☎0120-055820
♡ フォビッシュ(ハニーサロン バイ フォビッシュ.ハニーサ
Plush&Lush 有楽町マルイ店
ブランドル、ブランドル セレクション フォー
フリークスストア渋谷店
FREE'S SHOP
♡ FREE'S MART 自由が丘店
fresca
プレボワ(one way)
プレボワ(one spo)
blondy
ブロンドール新丸ビル店
ベアエッセンシャル
BASE STATION
ベキュア お客様相談室
HEAD STAR SHIBUYA 109店
ベルシュカ・ジャパン
ヘレナ ルビンスタイン
ポイント
ボール&ジョー ボーテ
ぼこ・あ・ぼこ渋谷109店
ボビイ ブラウン
BORNY

ま

マーキュリーデザイン
♡ マーキュリーデュオ
M・A・C(メイクアップ アート コスメティッ
マックス ファクター
マリエル&マキュリア 神宮前店
♡ MIIA
MISSHA
MIDWEST
ミニマム
MILKFED.AT HEAVEN27 HARAJU
♡ ムルーア マルイジャム渋谷店
メイベリン ニューヨーク
メルヴィータジャポン
モーダ・クレア
♡ モロコバー新宿ルミネ店
monkey bite

や

UNIQLO

ら

♡ RYZA ルミネ新宿店
♡ LagunaMoon
ラコステ
♡ LOVE BOAT渋谷109店
♡ LOVE BOAT新宿アルタ店
ラブラボ
LOVELESS AOYAMA
Language六本木ヒルズ店
ランコム
ランズ オブ エデン ラフォーレ原宿店
REZOY
リミットレスラグジュアリール・タロン 有楽
リュネット・ジュ・ラ・グラン
リランドチュール
リリアン ルイール
♡ Lily Brown ルミネエスト新宿店
Relier de miu minimum 渋谷
リンメル
LE SOUK
ルック ブティック事業部
レイラローズ
レブロン
♡ ロイヤル パーティー
RAW GIRLS http:/
ROSE BUD
ROSE BUD 新宿店
ローズファンファン渋谷109店
♡ ローズブリット(オンワード樫山お客様相
ロート製薬(化粧品・美容ドリンク)
ローラ メルシエ
ロクシタンジャポン カスタマーサー
ロジータ ルミネエスト新宿店
ロレアル パリ

わ

ワークスインターナショナル http:/

●ViVi10月号「コレさえ買えば困り
に誤りがありました。P.73夢月着用
トのブランドがFREE'S SHOPと
EE'S MARTの商品となります。
●ViVi10月号「秋リナワンピ」でクレ
りました。P.130左下のグレンチェッ
いブランド名はリランドチュール、
以上、謹んでお詫びし訂正致します

技術が生みだすNext Beauty

相沢奈緒子 さん（25歳）
二重まぶた埋没法

二重まぶた目もと	保証付 二重まぶた埋没法	（片目）7,500円～78,750円
	マイクロ切開法	189,000円
	目頭切開法	210,000円
小顔	顔やせ注射（頬・アゴ）	26,250円
	小顔注射（エラ咬筋）	初回 40,000円
鼻	隆鼻注射（鼻を高くする注射）	52,500円～136,500円
	隆鼻術（シリコンで高く）	199,500円
美容皮膚科	ニキビ・シミクリーム治療	（1本）10,500円
	ホクロ除去	10,500円
	毛穴治療	（鼻）21,000円
	※毛穴治療は大塚院のみです	
歯・口元	ホワイトクリーニング	15,750円
	LEDホワイトニング	（前歯6本）4,900円
	※LEDホワイトニングは銀座院のみです	

部分痩身注射	（一部位）	26,250円
脂肪吸引	（一部位）	75,000円～156,000円
医療バッグ豊胸術		472,500円
注射式豊胸術	（10cc1本）	37,800円
乳首・乳輪のホワイトニング		27,300円

和明　総副院長：半田俊哉　大塚院院長：石井秀典　歯科院長：望月正史

＊1976～2010年
床症例数62万件。実績の上に「きれい」は生まれる。

相沢春菜 さん（22歳）
二重まぶたマイクロ切開法

hrough Science——次の美しさを科学する

美容形成外科・歯科

www.otsuka-biyo.co.jp

0120-80-1611
無料相談・資料請求はお気軽にフリーダイヤルへ

銀座／札幌／仙台／大宮／千葉／横浜／静岡／金沢／名古屋／京都／大阪／神戸／広島／福岡

所で受けられます）●完全予約制（HPまたは、お電話でご予約ください）●クレジットカード利用可能 ●当院は自由診療です ●治療費は標準的費用です

naver.com

蝴蝶网
hudie.com

アイルクリニックのトータル・ビューテ

脂肪吸引

着たい洋服もバッチリ決まる!
美容医療のプロが提案するボディデザイン
翌日から通常の生活が可能!

脂肪吸引は
お任せくだ

アイルクリニックのカクテル麻酔

症例数 3万件以上の実績 (1999年1月〜2010年10月)

当院で行っている麻酔法は局所麻酔ベースでその上から静脈麻酔で鎮静と鎮痛を得る方法です。筋弛緩剤などはもちろん使用せず、皮膚と脂肪層だけを局部的に麻酔しているので、もし筋膜に触れるだけで患者は強い痛みを訴えるため、筋層を突き刺して腹腔内まで刺すことはありません。また、硬膜外麻酔のように血圧の変動もほとんどありません。使用する薬剤の量も過去10年間のデーターから呼吸抑制の起り難く、かつ鎮痛作用の一番強い量をバランス よく調合して使用するようにしています。当院では、術中の呼吸停止、心停止を防ぐため、安全性に配慮した麻酔の使用規制を行っており、術者は手術だけに専念することが可能です。

脂肪吸引の手術はただ闇雲に脂肪を多く取ればいいというわけでありません。術前のデザインが重要で医師の経験とセンスが仕上がりに重要に関係してきます。またシリンジ法という手作業で丁寧に少しずつ脂肪をとる体に対して負担の少ない方法を採用しているため術後のダウンタイムも短く翌日からお仕事も可能です。アイルクリニックでは脂肪吸引の際にはカクテル麻酔を使用しており全身の脂肪吸引でも手術当日に歩いて帰ることができます。仕上がりと安全を追求したボディデザインがアイルクリニックの脂肪吸引です。

お腹全体 228,000円　二の腕 99,000円　太もも全体 340,000円

信頼のアフターケ
(細胞を活性化さ
復を早める温熱
5回セット付き

もっと盛りバストになりたい!

豊胸

なりたい大きさ、やわらかさ!
自然な仕上がりを追求した豊胸術

メスを使わない豊胸
ダウンタイムがないので忙しい方におすすめ。
胸を大きくしたいけれど手術に抵抗がある方にも。

1Day豊胸術 1cc 4,970円

他にも自然な仕上がりを追求した豊胸術がございます。
詳細はフリーダイヤルから、お気軽にお問い合わせください。

バッグ挿入法 328,000円

2カップ以上大きくしたい方におすすめ
高品質のコヒーシブシリコンを乳腺を傷つけずに挿入。

※術後マッサージ+CETケア3回無料サービスを行っています。

たるみ・シワ

短時間で即効効果を目指す!
アイルのたるみ・シワメニュー

アイルの注入法	ほうれい線・目の下 たるみ	1部位	157,500円
注入によるリフトアップ	しわ たるみ	1部位	100,000円
IPLフォトフェイシャル	しみ・シワ・たるみ	顔全体 1回	10,500円

ワキガ・多汗症

ワキの臭いの再発なしを追求!
他院修正もお任せください

注射による多汗症治療	汗が気になる方、軽度のワキガ治療に	73,500円
オススメ 当院人気! ダブルトリートメント法	(注射+吸引法) 傷が目立たず、再発なしを追求!	210,000円
マスター 直視下せん除法+シェービング+注射	他院の修正手術も可能!	252,000円

ムダ毛

ムダ毛ナシのスベスベ肌になりたい!
年間フリーパス

ワキ	18,900円	ひざ下(ひざ含む)	70,350円
Vライン・Iライン・Oライン (各1ヶ所)	29,400円	ひじ下(ひじ含む)	60,690円

メイクが決まるナチュラルデカ目が

二重 鼻 小顔

ドクターがバランス
整った顔をプロデ

アイルクリニックなら、目力ぐぅ〜んと2倍♥

アフターケア保証付

プレミアムクイック法	目頭切開法	部分切開法
84,000円	189,000円	120,000円

腫れ
翌日から

隆鼻術
当院では手術をお受けになる方に合わせて一人ひとりプロテーゼを加工します。
注射による隆鼻術 42,000円 (初回のみ)　プロテーゼ 157,500円

小顔りんかく
口腔外科との連携により、顔のバランスや噛み合わせなども考慮しながら、骨格からフェイスラインを整えていきます。
小顔・りんかく 105,000円　アゴ修正 160,000円

歯列矯正

輝く白い歯を手に入
1回目の治療でキレイな歯並び

きれいな歯並びや歯の色は、清潔感のある印象を決める大切なものです。長期の治療は不要、1〜3回の治療で終了します。

クイック矯正/セラミッククラウン1本	84,000円	3回
クイック矯正/オールセラミッククラウン1本	126,000円	2回
ホワイトニング(全ての歯)	31,500円	1回

1回あたりの
長くできるの
が少なくてす

美肌

IPLフォトフェイシャルで
エイジレスの素肌美人へ

コラーゲンの生成を活性化して、シミ、そばかす、くすみ、ニキビ、赤ら顔等の肌悩みを総合的
顔全体の施術でも、20分で終了!1回から効果を実感することができます。

IPLフォトフェイシャル　顔全体 トライアル価格 10,5

どんなお悩みもお気軽にお問い合わせくださ

- 12年の実績 (1999年1月開院)
- アイルのカクテル麻酔
- 無料アフターケア充実
- 信頼の低価格

総院長 大庭 英信　医師 西田 雅史　医師 清水 三嘉　医師 上妻 裕之　医師 中 徳太郎　歯科院長 永山 幸　歯科医師 廣中 智

自由診療:治療費は標準的な費用です。

カウンセリングから始まる、理想の自分　電話受付時間 AM9:00〜PM10:00(土・日・祝日も対応しています)

美容外科・歯科・美容皮膚科
アイルクリニック
I'll Clinic
東京院(池袋・品川)・横浜院・名古屋院(栄)・大阪院(梅田)・福岡院(天神)

0120 FreeDial 0120-891-929
http://www.biyou-net.com faq@biyou-info.com
●メール受信拒否をされている方へ…@biyou-info.comをドメイン登録してください。医療ローンクレジットカード・分割払いOK!!

Save the Children JAPAN
世界中の子どもたちに明るい未来を
高須クリニックはセーブ・ザ・チルドレン・ジャパンを応援しています。

高須クリニックは今年で35周年!

Yes! 高須クリニック

第一印象をきめるのは「目」!
圧倒的に目の手術に人気が集中している中、
「アヒルロ」が初登場、第5位にランクイン!

今、流行りの
アヒルロが登場!

発表 美容整形 人気ランキング Top5

第1位 ミニ切開法 二重

埋没法で元に戻ってしまった方に、わずかな切開で元に戻らない二重を。デカ目メイクが映える幅広の二重ラインもおまかせ!(両目)¥262,500

第2位 高須のクイック埋没法 二重

高須のクイック埋没法は、特殊な技術と特許取得の極細専用手術糸で、一般的に行われている埋没法より取れにくくなっています。(両目)¥94,500

※特許:第3628597号

第3位 目頭切開

目頭の皮膚を切って目の横幅を広げる手術。ひと回り大きな切れ長の目になると同時に、黒目が強調されて目デカラもUPします。(両目)¥262,500

第4位 なみだ袋形成

女優やアイドルに多いなみだ袋。この愛くるしい美顔の重要なポイントと言われるなみだ袋を注射で作る手術も人気上昇中です。(両方)¥105,000

第5位 アヒルロ

最近、人気のチャームポイント「アヒルロ」。口角が上がり、やや突き出したような口先を注射だけの施術で作ることが可能です。 ¥105,000

CE LIST

だけで……¥52,500
テーゼ挿入……¥367,500
注射整形……¥52,500
プロテーゼ挿入……¥367,500
術……¥157,500
ロ除去……1個¥2,100〜105,000
ビ治療(フォトフェイシャル)
……顔全体¥31,500

バスト	注射式	10cc¥73,500
	プロテーゼ挿入	¥1,050,000
ボディ	脂肪吸引	1部位¥210,000〜¥399,000
	部分痩せ	ハガキ大1部位¥31,500
ワキガ	注射式	¥157,500
	クイック法	¥157,500
脱毛	両ワキ	1回¥14,700
		1年間フリープラン ¥58,800
ピアス	耳(指定ピアス持ち込み)	1ホール¥1,050
	鼻・へそ・耳軟骨(ピアス・消毒液込)	各1ホール¥12,600

の価格です。*大きさや状態に応じて費用が変動する手術については、カウンセリングで正確な金額を提示させていただ
適用されません。*秘密厳守の医療ローンをご用意しています。 *この料金表は、平成23年8月1日現在のものです。

大切なのは「技術」と「品質」そして「アフターケア」の充実です。

"高須"という本名をクリニック名にしたのは、責任感の証です。

ポジティブな気持ちから受けるはずの美容整形ですが、正確な診断と適切な治療を受けなければ、大きなトラブルの原因になりがちです。希望する仕上がりを本当に実現できる「センス」「経験」「技術力」を持ち合わせた医師かどうかが見極められなければなりません。

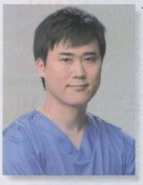

高須幹弥
医学博士・麻酔科標榜医
日本形成外科学会認定専門医
フェイスからボディまで幅広く治療を担当し、特に目もとの症例数が豊富。生涯にわたる主治医となれるよう患者様と医師の信頼関係を重んじ、アフターケアの充実に努めている。

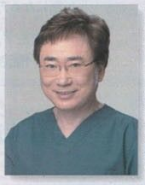

高須克弥
医学博士・昭和大学美容外科学客員教授
日本形成外科学会認定専門医
1945年先祖代々続く医師の家系に誕生。1976年美容外科・高須クリニック開設。以来、海外にもネットワークを持ち、最新の治療はまず自分の顔や身体で効果と安全性を検証するのがポリシー。

美容外科・形成外科・美容皮フ科・歯科

Yes! 高須クリニック

坂・横浜・名古屋・大阪 ●年中無休 ●予約制 ●ローン・クレジットOK

パンフレットのご請求はフリーダイヤルまでお電話ください
美容相談 9:30〜22:00 0120-5587-15
歯科相談 9:30〜19:00 0120-4180-86
カードOK
歯科の治療は、赤坂・名古屋・大阪院にて承っております

ホームページから資料・無料カウンセリング券請求やカウンセリング予約が可能です
http://www.takasu.co.jp

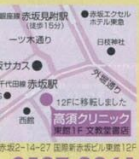

赤坂2-14-27 国際新赤坂ビル東館12F
03-3587-9244

横浜
JR・横浜駅西口より徒歩1〜2分

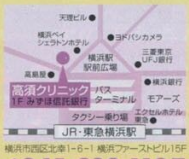

横浜市西区北幸1-6-1 横浜ファーストビル15F
045-322-1187

名古屋
JR名古屋駅より徒歩1分

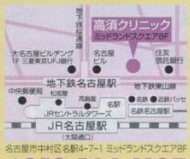

名古屋市中村区名駅4-7-1 ミッドランドスクエア8F
052-564-1187
歯科直通 052-564-4618

大阪
JR大阪駅より徒歩4分

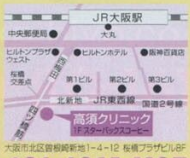

大阪市北区曽根崎新地1-4-12 板橋プラザビル8F
06-6345-1518
歯科直通 06-6345-1518

ケータイで無料カウンセリング券をゲット!!

QRコードを読み取って資料・無料カウンセリング券請求やカウンセリング予約が可能です。

アサミ美容外科

検索

www.asami-biyou.com

ケータイからでもOK!

25年間の信頼

開業20年 美容外科歴25年に及び、手掛けた手術症例数は10万件以上。（1991年4月～2010年6月現在）

表示料金のみ

消費税・カウンセリング代・麻酔代・薬代はすべて含まれており、表示の料金以外一切かかりません。

5年間の無料アフターケア

施術後のアフターケアを無料で行います。

痛み対策

すべての[illegible]術の痛みを[illegible]ため
・麻[illegible]リー[illegible]・[illegible]経口[illegible]・点眼麻[illegible]
・吸引麻[illegible]・静脈麻[illegible]あらゆる痛み対策を[illegible]します。

総院長 浅見 善康

慈恵医大卒、慈恵医大整形外科、東京医科歯科大麻
ニックを経て、80年代、フランスのDr.フルニエが開発
早く日本に導入し、90年代にはナチュラル注入豊胸術
三段階豊胸を用いてより進化させている。最近では、メ
リフトなどの切らないシワ・タルミ対策の研究に取り組ん
・日本美容外科医師会理事

hudie.com

ナチュラル注入豊胸

注入料金 脂肪吸引＋ **79,000円**

大きさ	平均で2カップのバストアップを目指します。
仕上り	自然に仕上り、レントゲンにも写りません。
安全性	アレルギーや発ガンのない原理です。 また、乳腺も傷つけないので授乳にも支障はありません。
持続性	持続性に優れています。
ダウンタイム	翌日よりシャワーや日常生活も普段通り可能なので、ダウンタイムはありません。
豊富な症例数	20,000例（1991年4月～2010年6月現在）の症例があります。 しこり（石灰化）の心配にも配慮しています。

アメリカ製シリコンバッグ …… 398,000円

切らない整形

和痛（麻酔）
注射による注
ほとんど除去

腫れないので人に気づかれずダウンタイムがあ

シワ・隆鼻・涙袋・口唇・アゴ

皮肉注射 0.1cc 4,500円

わずかな時間でハリとボリュームを与える治療法で、シワを
ができます。しかも、アレルギー反応がおきにくいです。シワ（
れい線、口まわり、目の下のクマ、目のくぼみ）・隆鼻・口唇・

筋肉注射

シワ 18,000円 顔/多汗症/ふくらはぎ 各

切らないフェイスリフト（頬・ほうれい線・目尻・アゴ

シングルリフト 29,000円/1本 ダブルリフト 49

スプリングダブルリフト バネのように伸縮する糸でダブルリフトの2倍の効果があります。 93

脂肪吸引

1部位 **79,000円**（セット割引あり）

頬・アゴ下・二の腕・背中・上腹・下腹・側腹・腰・お尻・
太もも内側・太もも外側・太もも前面・太もも後面・膝・ふくらはぎ・足首

アサミ美容外科の脂肪吸引は、体液と同じ成分の止血材の入った麻酔液をウォーター・ジェットでジェット状に。脂肪細胞のすみずみまで行き渡らせて麻酔をして止血しますので、表明がデコボコになったりすることなく、従来の脂肪吸引より格段に痛みや腫れや内出血などを少なく出来るようになりました。しかも、20年以上に渡り4万例以上の脂肪吸引を医療事故ゼロで行っております。（1991年4月～2010年6月現在）

乳頭	陥凹乳頭	104,700円	目	二重まぶた	
	乳頭縮小	99,700円		目の上/目の下 脂肪取り	
ワキガ・多汗症	手術	198,000円		目頭切開	
シワ・タルミ	目の上/目の下 タルミ取り	各 99,000円	鼻	隆鼻手術	
	注射	98,000円		小鼻縮小/鼻筋	
ニキビ痕	レーザー	顔全体 14,900円		ダンゴ鼻	
				ワシ鼻	
医療脱毛	ワキ・アゴ下・アゴひげ・口ひげ・額・頬・乳輪・膝・手の指甲・足の指				
	肘上・肘下 ……	各 8,900円		Vライン・Iライン・Oライ	
	膝下 ……	9,800円		太もも・背中・胸・腹・	

※自由診療です。治療費

アサミ美容外科

ご予約／ご相談は…
携帯電話PHSからでもOK!

御予約 0120-60-5489

東京
・渋谷東急ハンズ前

大阪
・大阪駅前第2ビル2F

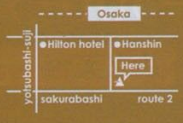

名古
・名古屋
錦通り

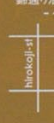

が 切らない！ 症治療

わきが多汗症治療のページをチェック！

ローラークランプ法

汗・黄ばみ・脱毛を同時に治療 294,000円～420,000円

アプローチできるので、脱毛の効果も期待できます。
く、切らないのでほとんど傷跡が残りません。
ザーや超音波のみの方法は再発の可能性の確認が必要です。
い、注射による多汗対策も行っております。(73,500円)

ワキガ治療の第一人者として
共立美容外科・医師グループが著
「失敗しない!! 次世代ワキガ・多汗症治療法」
出版本青社 定価 ¥1,500(税込)

保険適用でのわきが治療の場合、切る手術で傷跡が大きく目立つ皮弁法(ミ剪除法)、直視下摘除法、反転剪除法になります。

吸引／痩身術

痩身術のページをチェック！

二の腕を細くしたい

引のクリニックとして業界で活躍 1部位・315,000円

上の実績 (H22年・全国14院・プチ・ライポ含む)
するKBシースと部位別に使い分ける
mm 細い吸引管の開発
っている硬膜外麻酔とウエットメソードの脂肪吸引
入するだけではなく、それを使いこなす
技術を伴うことが大切となります。

53種類のカニューレ

最大限の効果を目指す切らない痩身術 1部位・98,000円～196,000円

当日からのシャワーも可能です。
で脂肪を取っていくので、ほとんど痛みもなく、傷跡もほとんど残りません。

術 陥没乳頭 乳頭肥大

豊胸術のページをチェック！

くしたい

注入法」で痩身と一緒にバストアップを目指す
の大きさを自由に決められます。痩せている方でもOK。(780,000円～1,176,000円)
少ない「切らない注射による豊胸」
手術に抵抗がある方に。(1cc2,625円～6,300円)
種類からピッタリなものを選択「バッグ挿入法」
特殊な麻酔の使用で痛みはほとんどありません。 380,000円～780,000円
で万全のフォローアップ体制をとり、術後1年間の無料検診を実施しています。

23年の経験と努力から生まれた技術と実績

共立美容外科・歯科は患者さまにとって"安心できるクリニック"を目指しています。しっかりとした良い医療(患者さまの満足度の高い)を行うために、各院ドクター、スタッフ、また医療器具の開発など、日々努力を続けております。是非ご相談ください。 CEO兼総括院長 久次米 秋人

二重「挙筋法」 ネットで話題！

二重「挙筋法」のページをチェック！

目の悩み

目を大きく、二重にしたい

切らない・痛みや腫れの少ない二重術 63,000円～126,000円

□ 角膜を傷つけず、ラインがしっかりついて取れにくい「挙筋法」を採用しております。
□ 仕上がりも自然で、痛みは特殊な麻酔の使用でほとんどありません。

二重"挙筋法" プラス "シェイプ法"切らない脂肪除去(157,500円～252,000円)
「瞼の脂肪が気になる方」におすすめ！

目頭切開・目尻切開・ミニ切開(262,500円)
□ その他の治療法により切れ長の目にしたり、腫れぼったい目から二重にすることを目指します。

まつ毛を長くしたい。1回でOK!自毛によるエクステンション。(105,000円～315,000円)

エラ・出っ歯・受け口 矯正歯科

歯科治療のページをチェック！

共立美容 歯科 検索

口もと治療

完全担当医制で整った口もとを追求(105,000円～1,260,000円)
□「角張ったエラ」「角張った頬骨」「出張った口もと」「長いアゴ」などを治療します。
□ 美容外科、口腔外科、歯科の併設による「出っ歯」「受け口」治療。

1回で改善を目指すクイック歯列矯正(105,000円～315,000円)
□ 通常2～5年かかるワイヤー矯正とは違い、1回の施術で改善を目指します。
□「歯並び」「銀歯」「すきっ歯」「乱ぐい歯」などを最適と考える治療法で行っていきます。
＊新宿本院、大阪院、福岡院でのみ行っております。

医療脱毛 両ワキ 1回 ¥3,300

医療脱毛のページをチェック！

※新宿本院・銀座院・浜松院・大阪院・岡山院・高松院・福岡院・大分院でのみ上記価格でおこなっております。

その他の施術

注射による整形(13,650円～126,000円)／隆鼻術・だんご鼻・段鼻(13,650円～525,000円)／肌治療(10,500円～315,000円)／しわ・たるみ治療(10,500円～1,260,000円)／女性器・その修正(210,000円～420,000円)／シミ・ホクロ取り(10,500円～315,000円)など

※表記されている金額の有効期限は、2011年10月31日までとなります。※公的保険は適用されません。料金は標準的な費用、治療時間は平均的な時間です。※効果には個人差があります。

共立美容外科・歯科

本院・銀座・札幌・仙台・宇都宮・高崎・大宮・所沢・柏・浜松・大阪・岡山・高松・福岡・熊本・大分

約制／診療時間 10:00～19:00 ／各種カード利用可・分割可
ル相談・カウンセリング無料

20-500-340

土・日・祝日も診療をおこなっております

ケータイサイトをチェック！

を 共立美容 検索

新宿に本院を置く全国16院

蝴蝶网 hudie.com

蝴蝶网
hudie.com

きっと、変われる。

さらに、私らしく。もっと、前向きに。

私たちが
サポート致し

シミやくすみでお悩みなら
美白 | 1回*・顔全体
スキンケア ¥1,000

タルミや毛穴でお悩みなら
引締め | 1回*・ホホのみ
スキンケア ¥1,000

気になるセルライトを切ら
切らない脂肪対策 | 1回*・1カ
対象部位：お腹・お尻・お尻境目・二の腕・太もも（前面・
ボディ ¥6,80

切らずに出来る二重術・隆鼻術・アゴ修整

糸による二重術	糸による隆鼻術	注入法によるアゴ修整
2点留め・両目	1本	1回*
二重術	隆鼻術	アゴ修整
フェイス ¥19,600	¥19,800	¥12,000

＊詳しい範囲・価
HPをご覧にな
お問い合わ

表示価格には 診察代 ＋ 薬代 ＋ アフターケア代 全て含まれておりま

表記の施術の他、脱毛 両ワキ 2,600 円、ワキガ治療 両ワキ 98,000 円、注入法による豊胸術 1cc 1,680 円（但し 100cc 以上）、傷跡修整、婦人科のお悩み等、多数の施術メニューを取
※ 一部の施術で麻酔代等が必要になる場合があります　※1回*と表記のある施術の 2 回目以降の価格等については、HP またはお電話にてお問い合わせください　※表示価格は

品川スキンクリニック

新宿 池袋 名古屋 梅田 熊本　www.shinagawa-skin.com
美容皮膚科専用フリーダイヤル　品川スキンクリニック 検索
携帯OK 0120-575-900
土日・祝日も診療 予約制 無料カウンセリング 各種クレジットカード取扱 受付時間 AM10:00～PM8:00

※ 表示価格は予告なく変更となる場合があります　※ 当院は自由診療のため公的保険は適用されません
※ 表示価格や保障・施術に関する詳しい内容は HP またはお電話にてお問い合わせください　※ 価格はすべて税込みです

品川美容外科

品川 札幌 仙台 宇都宮 大宮 千
新宿 渋谷 横浜 新潟 静岡 名古
梅田 神戸 岡山 広島 福岡 熊

美容相談フリーダイヤル 受付時間 AM10:00～PM10:00
全国 携帯OK 0120-189-900
品川美容外科
www.shinagaw

品川デンタルケアクリニック

品川
品川デンタルケアクリニッ
歯科相談フリーダイヤル 受付時間 AM10:00～PM7:00
www.shinagaw
品川 携帯OK 0120-418-370　梅田 携帯OK 0120-4

MAKI'S BEST OF HAWAII

多くの芸能人から絶大な人気のハワイ在住コーディネーター
マキさんによる"パーフェクト ハワイガイド"

Special Coordination fou You!
カップル・グループ・ファミリー…タイプ別に芸能人のようなスペシャルコーディネートを紹介！

Maki's Friends' Favorite Places
SHIHO・道端ジェシカ・菅野美穂などマキさんファンの芸能人15人がすすめるお気に入りハワイ！

Best address & Map
ホテルからショッピングまでおすすめベストアドレス153!

好評発売中　定価1260円(税込)　KODANSHA

もう一度、きちんと「佐伯チズ式」スキンケア

[完全版]

『佐伯チズ式 美肌バイブル』

～化粧品リスト付き～

第1章 「佐伯式」をちゃんと知っていますか?
～8年目の真実～

第2章 佐伯チズが選んだ化粧品
すべてお試ししました!

第3章 あなたの「佐伯式」間違っています!
ローションパック編 その他

第4章 「佐伯式」スキンケア、総プロセス
おさらいしましょう。もう一度ちゃんとやり直す

第5章 「肌悩み別」100のQ&A
肌の疑問を解決します!

KODANSHA

蝴蝶网
hudie.com

キレイになりたい人この指とま

蜘蛛の巣
hudie.com

http://www.ritz-cs.com
0120-628-662

あなたの気になってる部位はありますか
高度で豊富な技術を誇るリッツ美容外科

Faceline

輪郭のこと

輪郭手術においては2000年2月14日の開院以来、2011年3月末までの間、国内有数2,
誇り、数少ない複合手術ができるクリニックです。RicketttsのE-ライン、顔面の審美三角
基準線を基に、一人ひとりに合った綿密な治療方針を決定します。

四角いエラを、小さく卵型に整えたい。

外板切除術・曲線的下顎角骨切り術

四角いホームベース型の輪郭は、角部だけにとどまらず、顎に近い部分まで広範囲に骨切りします。正面顔は外板切除術で小さく、横顔は曲線的下顎角骨切り術で滑らかな曲線を形成し、卵型の小さい輪郭を目指します。個人差はありますが、両側で約2センチ小さくすることを目的とする手術です。■エラ1,260,000円※

広くて男性的な頬骨の横幅を小さく整えたい。

内方転位+削骨

顔を大きく見せる頬骨自体の厚さは、5～6ミリなので削れたとしても3～4ミリが限界です。これではほとんど見た目が変わりません。そこで最大約2センチ小さい横幅を目指し、頬骨弓（アーチ）を2～3ヶ所骨切りをして内側に寄せる内方転位を行ないます。一方斜め横顔は頬骨体部（ボディ）の削骨を行ないます。この2つの手術を行なうことで、"頬骨"自体の存在を感じさせないほどの仕上がりを目指します。■頬骨840,000円※

顎の長さ・大
整えたい。

2段水平骨切り術

長い顎、大きい顎には
が適応されます。オト
よりますが、最大約10
た下顎骨の厚みにもよ
～10ミリ後退を目指し
差は限りなく滑らかに
要します。当院では、他
修正も多数行なってい
は、前進させたりV字
術もあります。■アゴ945

Eyes

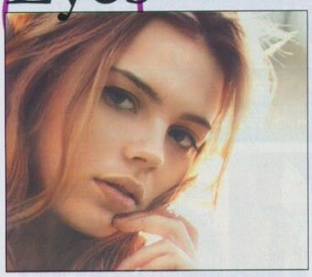

瞳のこと

二重形成から目もとを上方向、横方向、下方向へと大きくする施術まで幅広いラインナップ

糸の結びを工夫し、戻りにくい二重にしたい。

戻りにくい当院の埋没法

一重が二重になるとまつ毛が上向きになり、目が大きく見えることが多いです。一般的なクイック法は、数年で戻ることが多く生涯に何度も手術を受ける必要があります。この欠点を解消したのが、当院の戻りにくい埋没法です。切開をしないで好みの二重ラインにしたい方、平行型の二重を希望する方には、6点固定法をご提案します。修正手術の方にもお勧めです。■埋没法63,000円　（注）個人の固定点数によって料金は変わります。

黒目がよく見える大きな瞳にしたい。

眼瞼下垂・目頭切開術・下眼瞼下制術

小さい目、眠そうな目は、瞼を上げる筋肉を短縮する方法で、目を縦に広げキラキラ瞳全開に。横幅を広げるには傷の目立たない目頭切開術で、可愛らしい目もとを目指します。下にも大きい垂れ目にするには、下瞼の中央から外側1/2を下げる下眼瞼下制術を行ないます。■挙筋タッキング法420,000円、挙筋短縮法525,000円■目頭切開術262,500円※　■下眼瞼下制術420,000円

Nose

鼻のこと

立体である鼻の手術は、低い鼻、団子鼻、あぐら鼻、鷲鼻等様々な症状に応じた手術が

オーダーメイドのインプラントで鼻を高くしたい。

隆鼻術　インプラント法

オーダーメイドインプラントで高さ思いのまま、鼻スジがスラリとした立体顔に。インプラントは、非常に柔らかく弾力性に富み、触ってもほとんど存在がわからない位です。また、鼻根部は鼻骨骨膜下に挿入するため、安定します。シミュレーションで術後イメージをつかんで頂けます。■隆鼻術294,000円

団子鼻を小さくして、シャープな鼻先にしたい。

鼻尖縮小術

団子鼻は、鼻先の大きさを決めている脂肪組織を切除し、鼻翼軟骨を小さくし、左右に離れている両鼻翼軟骨を中央に寄せるこの3つの操作で小さくシャープな鼻尖を形成します。当院では、正面から見て細くするだけではなく、どこから見てもバランスの良い形態を追求します。■鼻尖縮小術315,000円※

両側に広がった小鼻を、小さく整った鼻にしたい。

鼻翼縮小術

元祖！　当院の鼻翼縮小術は、鼻翼幅を狭くしたいという希望に対し、最小限の切開で小さい小鼻に整える手術です。一般的な方法の課題を克服することで、鼻全体のバランスを重視した自然な仕上がりを目指します。当術式は鼻翼幅を狭くしたい方が多い日本人に合った手術です。■鼻翼縮小術262,500円※

上を向し
下向きに

鼻中隔

重度の短鼻
を鼻中隔に
す。本施術
れてきたo
耳介軟骨な
尖形成、鼻
的に考え方
さ、角度、
る鼻の構造
です。■鼻中

Breast

胸のこと

豊胸術、乳輪、乳頭に関するバストの施術全般においても学究的スタンスで技術の維持

柔らかで動きがあって日本人の体型に合ったバッグを追求。

人工乳腺法（バッグによる豊胸術）

日本人女性の胸郭を解剖学的に分析したバッグを使用します。バッグは、柔らかさと安全性を追求した3層構造です。挿入層は、大胸筋下法と乳腺下法の短所を克服する大胸筋筋膜下法を優先的に選択し、ナチュラルなシルエットを目指します。ご希望の方には術中にバストサイズの確認をして頂けます。■人工乳腺法525,000円※

自分の脂肪
バストアップ

脂肪・細胞注入法

脂肪が生着するため
から栄養を貰うこと
に栄養が行き渡るよ
筋を中心に大胸筋下
囲、乳腺下に分散し
院では、ご自身の"幹
法を有名国立大学と
プ以上のサイズアッ
吸引+315,000円※　■脂肪
※

お問い合わせ 携帯電話・PHSからでも通話無料　年中無休・受付時間 9:30～20:00
0120-628-662
リッツ美容外科
東京／横浜／名古屋／大阪／高松
メール相談：info@ritz-cs.
・診療時間 10:00～19:00　・年中無休　・
・無料カウンセリング　・各種クレジットカード/ロー
公的保険は適用されません。治療費は標準的な費用

美容から健康まで

ト医療に
化したクリニック

NAGUMO

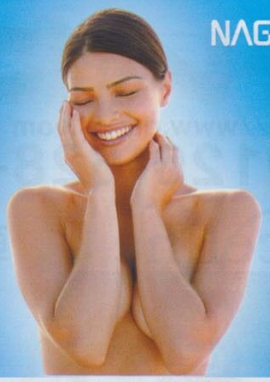

ストの美容から健康、機能まで将来に渡ってサポートするための医療体制を整えたバストに特化したクリニック
乳がんにまで精通した医師です。看護師、カウンセラーもバストを専門とするスタッフです。

胸 術

ふっくらとした自然な
バストへ！

くしたい」「授乳や加齢などにより、しぼんだ・垂れたバストにハリを取り戻したい」などの悩みには豊胸術があります。
もある総院長はじめ、豊富な経験を持つバスト医療に特化した医師によって行われます。手術は日帰りで可能です。

腺法

人による当院独自の浅胸筋膜下法という胸筋下挿入法です。特徴はバッグの輪郭が浮き出ない形と、やわら
きで乳腺への影響もありません。医師の技術と経験が必要な方法です。当院の人工乳腺は日本人の体型を
リコンバッグです。

使わない 豊胸法

ることにより大きくする方法です。最新型はエコーで観察しながら行います。
もう少し大きくしたい」と思っている方にも最適な豊胸法です。日帰りで可能です。

回）1CC 2,000円+施術費10万円 / 最新型1CC 3,000円+施術費10万円

植による豊胸術

培養させた脂肪を注入する方法です。
■ 片胸1回 350,000円（詳しくはホームページをご覧下さい。）

没乳頭（ぼつにゅうとう）

へこんだ乳首の治療

乳首、出方が不十分な乳首のことを『陥没乳頭』と言います。見た目が不自然なだけでなく乳首がへこんで
ず、雑菌もたまりやすく乳腺炎という病気になるリスクも高い症状です。

』は保険でも治療が可能です。自己負担金は 45,000円程度（両側）です。

検診（マンモグラフィ検査）

（※保険適応になる場合もあるので
保険証をご持参下さい。要予約）

査・豊胸術後の検診も行っています。（他院術後も可）

バストの悩み

乳首の悩み
術です。
別法 283,500円

大きい・アンバランスな乳輪の悩み
大きすぎる乳輪を小さくする手術法です。
乳輪縮小術 672,000円

他院術後の再治療
ナグモクリニックで手術を受けていなくても手術後の検診や再治療も行っています。お気軽にご相談ください。

垂れたバストの悩み
げる手術法です。
上術 777,000円

大きく垂れたバストの悩み
大きく垂れたバストを縮小する手術法です。
乳房縮小術 通常法 987,000円

顔のシワ・たるみ治療
体内で溶ける糸を使用して顔や首のたるみ、シワを改善します。
（1本50,000円）6本 294,000円

（料金/税込価格）※公的保険適用外となります。治療費は標準的費用です。詳しくはお問合せ下さい。

豊 胸 術 人工乳腺法

ミニマム（通常法）580,000円
スタンダード（高周波）680,000円
プレミアム（自己決定法）780,000円

蝴蝶网 hudie.com

乳房専用の検査機器等による「定期検診」で健康・機能も安心

ナグモクリニックでは、術後一年に一回、生涯にわたる「定期検診」を行っています。手術後の経過は順調かバストの健康・機能の状態を確認。これには、乳がん検診も含まれます。

（マンモグラフィ検査）
乳房専用のレントゲン検査です。高い精度で早期の乳がんを発見することができます。

バストの悩み、何なりとご相談下さい。

※乳腺専門医とは、高度なバスト医療の為に日本乳癌学会が認定する専門医としての資格制度です。

総院長 南雲 吉則（医学博士）

日本乳癌学会認定「乳腺専門医」
慈恵医大卒業、慈恵医大外科講師、近畿大学形成外科講師、韓国東亜医科大学客員教授、中国大連医科大学客員教授

名古屋院長 山口 悟（医学博士）

福島県立医科大学医学部卒業
日本形成外科学会専門医、日本乳癌学会認定医、マンモグラフィ読影認定医

大阪院長 丹羽 幸司（医学博士）

近畿大学大学院医学研究科卒業
日本形成外科学会専門医
近畿大学形成外科講師

福岡院長 北村 薫（医学博士）

日本乳癌学会認定「乳腺専門医」
佐賀医科大学医学部卒業、カリフォルニア大学客員教授、日本外科学会 外科専門医
マンモグラフィ読影認定医

当院は、乳がん手術で失ったバストを取り戻す乳房再建にも積極的に取り組んでいます。

乳がん・乳房再建の解説サイト www.saiken.info

線外科 ● 美容・形成外科

ナグモクリニック

・名古屋・大阪・福岡

大崎1-11-2 ゲートシティ大崎イーストタワー1F
市中区丸の内1-16-4 第45KTビル1F
北区梅田2-6-20 パシフィックマークス西梅田14F
中央区大名2-8-1 肥後天神宝ビル 7F
月1日より「ナグモクリニック大阪」として独立しました。
9:30～18:00 ● 日曜日休診（祝日は診療）
可

フリーダイヤル「お気軽に、ご相談ください。」

0120-92-2450

バストに関する治療情報・Web無料相談・予約

www.nagumo.or.jp

携帯からもホームページにアクセスできます。

（問）eメール info@nagumo.or.jp

QRコード
簡単アクセス!

クリニック選びをサポート!

相談・紹介センター

美容外科
美容皮膚科
歯科・矯正

こんな悩みを抱えていませんか?

- クリニックに対しての不安や迷い
- 技術や評判の高い専門医を知りたい
- クリニックごとの料金設定の違いを知りたい
- 一度施術を受けたが、修正したい
- 一般皮膚科やエステとの違いは何?
- 施術内容を詳しく知りたい

深夜0時まで電話受付しています

二重 | 医療痩身 | ワキガ多汗症 | 歯並び | 鼻 | バスト豊胸 | ニキビ・しみホクロ・ムダ毛 | シワ・タルミ

携帯・PHS OK
0120-999-970 www.soudan.tv
トップビューティーセンター
受付時間 10時～24時(年中無休)
東京都渋谷区東尾久2-46-2

全国ネットワーク | 電話相談無料 | クリニック紹介無料

三つの誓い
一、私達は、お客様のご相談を真剣に受け止め心を以
二、私達は、美容外科での持ちうる知識を全てご提供
三、私達は、お客様のプライバシー厳守に徹底を図り

bugle.co.jp

美容外科・矯正歯科・婦人科

迷ったり困ったりしていませんか?お気軽にお電話を。

18年以上の実績だから出来る質の高い相談

プライバシー厳守 | 相談料無料

美容外科に関する相談を全国の提携医院の情報をもとに18年以上のキャリアのあるカウンセラーが無料でご相談に応じます。

1. どこの美容外科に行ったら良いの
2. 分割払いのできる医院を知りたい
3. 治療・手術を迷っている
4. 効率よく治療・手術がしたい
5. 相談しづらい性器の悩みなど
6. 支払い相談有り

日本医療情報サービスセンター(株)
フリーダイヤル 0120-340-168(ヨイオイロハ)
受付時間 10:00～17:00 日祝休
東京都渋谷区広尾1-11-2アイオス広尾ビル8F
www.iryo-joho.com/

あなたに適したクリニックをご紹介いたします。

13年の実績と情報量

二重・隆鼻 | シミ・シワ・タルミ | 小顔 | 痩身 | 豊胸 | ニキビ・ニキビ跡 | ムダ毛 | ワキガ・多汗症 | 歯並び

プライバシー厳守

お客様の生の声を大切にしています。

全国ネットワーク ABCセンター
美容医療 相談・紹介センター
相談無料 0120-889-902(ハヤク キレイニ)
営業時間 10:00～19:00(年中無休)
〒150-0002 東京都渋谷区渋谷2-14-10
info@889902.com
ホームページ http://www.889902.com/top.html

正しい知識 信頼の医療

あなたの選んだ治療法は間違いないですか?!

ワキガ | 手汗 | 足汗 | 脇臭い | 術後の再発

切らない治療～根治手術までニオイのレベルに合わせて最適な手術方法をご案内。確かな技術を持った医師・クリニックの情報をお調べいたします。10年以上の経験を積んだカウンセラーに何でもお気軽にご相談ください。

wakiga-soudan.com | ワキガ 相談 | 検索

ワキガ・多汗症のことがわかる

ピーアール美容相談センター | プライバシー厳守 | 全国ネットワーク | 紹介相談無料
携帯・PHSもOK 0120-917-485
東京都新宿区若松町27-9
営業時間/10:00～19:00 年中無休
メール相談もお気軽に。24時間✉受付

[美容外科] 情報・紹介センター

明確な情報・最新の医療相で応える美のコンサルタント

- クリニックを慎重に選ぶ。格差を明確にし親切な対応。
  実態を視察・調査し詳細なデータを分析。クリニックを査定しています。
- 施術の実績と医療システムが整備されたクリニックを
  美を追求するために的確な対処と整備されたシステム、実績を重ねたク
  ご紹介します。年間相談件数1万2千件以上(21年度実績)。
- 術前・術後、そして将来にわたる医師との信頼関係を
  独自の厳しい審査基準をクリアしたキャリアのある医師をお選びします。
- 不安や迷い、術後の悩みなどお任せください。
  治療、手術を迷っている方、過去に美容整形を受けて悩んでいる方も安
  ご相談ください。キャリアの豊富なカウンセラーが親身になって対応し

ご相談・ご紹介は一切無料

美ネットワーク Bi Net Work
携帯・PHS OK 0120-222
http://www.bi-net-wo
携帯サイト▶ http://www.bi-net-work.co
港区六本木4-5-13 受付時間/9:00～20

ViVi 増刊

秋の恒例！ ご好評にお応えして、
オトクな雑誌が、パワーアップして登場!!

SHIBUYA 109 BOOK

Vol.4

スペシャルプライス！
¥500

特別付録
自由にカスタムできる！
スタッズシール付き
黒ぶちメガネ

蝴蝶网
hudie.com

10/7（金）発売

09BOOK 公式通販 BOOK
西野カナ 秋着たいもの
09 秋の激変トレンド9！
ここのコレが買い！グランプリ
ローラのメジャーコーデ
小嶋陽菜、きゃりーぱみゅぱみゅ出演！
おしゃれ有名人のアウターキープリスト
、豪華ラインナップでお届けします！

News!

109BOOK
公式 facebook ページ、
できました！

SHIBUYA 109の最新流行がわかる、公式ページが完成しました！ 普段見ることができない、ブランドの展示会情報や、ショップスタッフスナップなど、内容も盛りだくさん！ 「いいね！」ボタンをクリックして、今すぐチェックしてね！
https://www.facebook.com/ViVi109BOOK.official.japanese

別冊 今年、うちで買えるよ! SUPER通販BOOK

Looking Next

ViVi 12月号

2011 December

10月22日(土)発売!

講談社 都合により内容の一部が変更になる場合があり

FASHION

●カワイイは、おじ・彼・マニッシュで100倍アガる!!

「ガール」×「オトコ前」

Part 1 甘辛MIX新時代 しゃれてる! オトコ前現象

Part 2 おしゃバブリーなかわいさに♥ DANDY PUNKY BABY!!

Part 3 ぺたんこガール 大集合!

●ミリヤちゃんの冬のお気に入りをSCOOP!

ミリヤの名品SHOW

●2大モテスタイルを徹底紹介

リナのLOVE服 vs. 知夏子のモテ服

●コレクションモデルの私服みたいにさらっとキメたい!

ローラのモデルシンプル!

●ViViだからできる! 低予算でちゃんとおしゃれミーハー!

1ヵ月5万円で冬のおしゃれ大・計・画。

●買いたいコートはこれで決まる!!

売れてるコート、100人のコート

●絶対かわいいが見つかる☆

冬ワンピ!!

●シンプル&カジュアルなガーリースタイル

ゆるゆる冬ガーリー

●甘派も辛派も

冬のデニム30DAYS

●これから来る!をどこより早く

冬の超速流行通信

●目だってナンボ!!

Party! Party! Party

●桃ちゃんNYへ行く。

お買い物Diary

●学生やってまーす

マリエのNY日記

●ViViコラボアイテムがもらえちゃう

MIIA 100名プレゼント

Winter greeting from NAMIE AMURO

西野カナちゃんのふわふわクリスマスコーデ

SPECIAL 撮り下ろし! G-D&T.O.

BEAUTY & OTHERS

●今年も欲しい☆

クリスマスコフレWish Li

●冬は可愛くって幸せモードなメイクがしたい!

マサルさんの甘辛NOW。

●ViViヘアのヒットメーカーを大フィーチャー

SHIMA奈良さん&GARDEN秋葉さんのおしゃれヘアに変身する方法

●このひと手間で顔が変わる!

コンシーラーテク☆20

●メイクもスキンケアもギアも価格破壊の時代

プチプラコスメ ViVi的名品ランキング!

●努力の積み重ねで今がある!

THE 美人伝説

●言いたいことも言えないこんな世の中に

スマートな男のあしらい方

●パーティシーズンっ☆

使える盛り上げテク50

●コイツら、NO THANK YOUで〜す

湧き出る! チャラ男の泉

蝴蝶网 Hudie.com

子座
co
►8.22

lucky color
カイ
ルー

★
い方向へ動き始め
毎日に新しい風が
、友人関係で新展
価値観の合う相手
その相手が誘って
すすめのアイテム
運が訪れる予感。
ちなこも積極的に
て。

Love ♥♥

カレとの関係は……
どんな小さなことでもカレに伝える努力をすることが、ふたりの関係を円満にする秘訣。カレへの愛情や注文、日常生活で起こった面白いこともマメに伝えれば、心がさらに通い合います。デートにはショートジャケットがオススメ。

シングルのコは……
クラスメイトやバイト仲間など、友達だった異性と急にイイ雰囲気に。相手は、以前からあなたのことを好きだった可能性大。イヤじゃなければ何度かデートをしてみて。ボーイッシュなオールインワンが意外とウケが良さそうです。

牡羊座
Aries
3.21 ► 4.19

lucky color
リーフグリーン

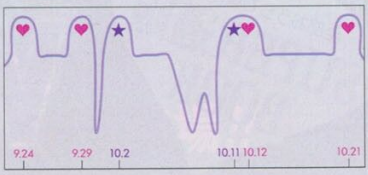

Total ★★
人間関係に変化が訪れるとき。今までそばにいて当たり前な存在だった友人や仲間が、突然遠く離れていくように感じてしまいそう。9月中ならまだ間に合うので、大切な人とじっくり語り合う時間を作りましょう。絆が深まって、あたたかい気持ちになれるはず。逆に、断ち切りたい関係は、このまま放置すれば後腐れなく終わります。

Love ♥♥

カレとの関係は……
すごく盛り上がるか冷めてしまうか両極端の運気。良い関係を保つには、今まで見せていない一面を見せて、カレをドキッとさせることが必要です。また、チュールスカートの愛らしさも有効的。デートに着て行けば楽しめるでしょう。

シングルのコは……
好きな人をじっと見つめてニコッと微笑みかける。そんな、ピュアで古典的なアプローチがうまくいきそう。早速、試してみましょう。男女混合のグループで遊ぶときには、ポンチョをチョイス。ラッキーを運んできそうです。

女座
rgo
►9.22

lucky color
ステル
ンク

ペイベースで物事が
学校や資格取得の勉
分金etc.。何事もコ
てみて。周囲の甘い
んばれば、1ヵ月で
す。星の影響で時
5。遅刻やミスをし
谷のあるスケジュー
ましょう。

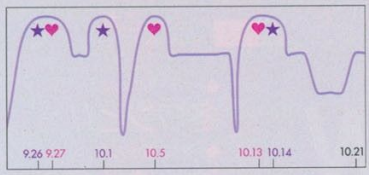

Love ♥

カレとの関係は……
恋の進展がスローベースに。退屈かもしれませんが、カレとの仲が安定しているのはとてもいいことと認識して。刺激が欲しいからと、隠れて合コンに行ってもすぐにバレるのでやめましょう。フラワー柄のスキニーパンツが吉。

シングルのコは……
焦れば焦るほど恋は遠ざかっていきます。相手をガツガツ探す前に、キレイになる努力をしたり、恋愛小説を読んだりして、女子力を上げておきましょう。気になる異性と会うときはマルシェバッグを持って。ハッピーが訪れます。

牡牛座
Taurus
4.20 ► 5.20

lucky color
チャコールグレー

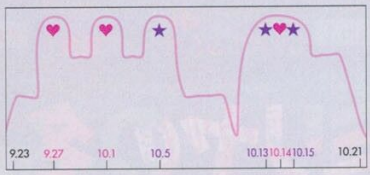

Total ★★
刺激的な出来事は起こらない反面、大きなトラブルや事件もなく安定して過ごせる星まわり。ダラダラと退屈に過ごしてはもったいない。真面目に物事に取り組む環境が整っているので、"挑戦の秋"にしてみては？ 小説を書いてみたり、難しい料理にチャレンジしたり、ヨガを毎日行ったりと、学習系よりも趣味系がオススメ。

Love ♥

カレとの関係は……
ちょっとしたことでふたりの雰囲気が崩れてしまいます。だらしない行動や手抜きメイクはもちろん、古いランジェリーもカレを幻滅させる原因になるので気をつけて。ゆるいコーデの時はメイクやネイルを上品にしてバランスよく。

シングルのコは……
お金やステイタスに目がくらみ、肩書や持ち物だけで男性を選びがちな今期。のちに後悔する暗示が出ています。人柄はもちろん、周囲の評判も確認して相手をよく見極めて。Loveラッキーアイテムは袖が長いニットジャケット。

秤座
bra
►10.23

lucky color
ップル
ンド

★
に伝わりやすいとき
くしていては損！
分をアピールしま
イベント出演からあ
とに反対している家
んなことでも積極的
。良い結果が出る可
んばってみて！ 簡
も大切です。

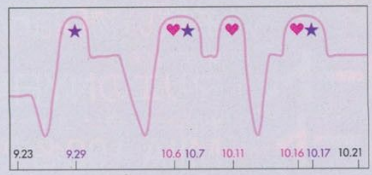

Love ♥♥♥

カレとの関係は……
カレが困っているときに良いアドバイスができたり、うまく助けてあげられたりするので、感謝される予感。でも、プライドを傷つけないように、さりげなく切り出すのがコツ。レザーのアウターは、あなたをセクシーに見せてくれます！

シングルのコは……
運気に勢いがある今は、あなたがイメージしたシナリオ通りに恋が進展しそう。素敵な出会いや意中の男性とのハッピーエンドなどをできるだけ具体的に思い描くことがポイント。バッグに赤いバンダナを結ぶと、さらにモテ運がUP！

双子座
Gemini
5.21 ► 6.21

lucky color
オレンジ

Total ★★★
運気は絶好調！ 日頃、がんばっているあなたへ星からのご褒美です。今まで後回しにしてきた遊びのスケジュールを増やして、心にエネルギーをチャージしましょう。心から楽しめてリフレッシュできるのはもちろんのこと、新たにやりたいことが見つかったり、思わぬ人脈を摑めることもありそう。静かに次へのステージへ進めます。

Love ♥♥♥

カレとの関係は……
あなたの魅力が輝くので周囲の男性が注目しています。そのせいでカレがヤキモチを焼きそう。カレを思いきり特別扱いして、プライドを満足させてあげると、ふたりの愛が深まりそうです。お花のアクセをおねだりすると吉。

シングルのコは……
想いが伝わりやすい時。好きな人に本音や想いをストレートにぶつければ、相手は感激するはず。スピーディーに恋が進展するでしょう。ただし、一度言ったことを後から取り消すのはNG。キラキラのヘアクリップが片思いをサポート！

蠍座
rpio
►11.22

lucky color
ルー
グレー

要なことは立ち止ま
えること。あなたを
激的な噂話をシャッ
かに穏やかに過ごせ
ょう。感受性が豊か
楽や絵画、小説など
うことができます。
トイベントに出かけ
す。

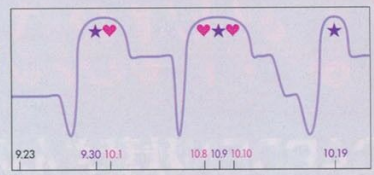

Love ♥

カレとの関係は……
いつもより愛情表現をしてくれないカレにがっかりしそう。でも、だからといってツンツンするのはNG。素直に「最近、寂しいな」と伝えると、カレも考えてくれるはず。デートのときのランジェリーはリボンモチーフをチョイス！

シングルのコは……
女友達のカレが気になったり、過去の辛い恋を思い出したりして、心が乱れがち。そこにつけこんで接近してくる男性には気をつけましょう。パステルカラーのルームウェアを着て気になる異性にメールを打つと、いい返事がくる暗示。

蟹座
Cancer
6.22 ► 7.22

lucky color
クリーム
ホワイト

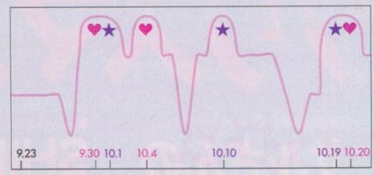

Total ★
友人や家族が理解してくれない、今まで甘えさせてくれた人がいなくなってしまうなどの試練がありそう。辛くても逃げないで。これがあなたの心を鍛えるレッスンになります。精神的に自立するチャンスと頭を切り替えて、何事も自力でがんばりましょう。あなた自身も大きくステップアップできるし、周囲のあなたを見る目も変わります！

Love ♥

カレとの関係は……
自分の趣味を押しつけたり、お気に入りのお店を強引にすすめたりと自分勝手な行動でカレを怒らせてしまいそう。カレが不機嫌な時は自分の行動を疑って。シフォンのシュシュは、デートの雰囲気を和ませてくれるので忘れずに。

シングルのコは……
出会い運はイマイチ。でも、それを嘆くとより運気が下がってしまうので注意。今期の狙い目はちょっぴり太めの男性。愛情もお金もたっぷり持っているので幸せになれる確率大。勝負デートには、女のコらしいレースワンピがイチオシ！

射手座

Sagittarius

11.23▸12.21

lucky color シルバー

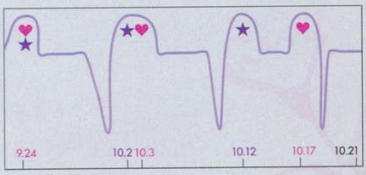

Total ★★

ガッチガチの緊張から解き放たれ、リラックスして過ごせるとき。これまで馴染めなかった相手と仲良くなれたり、新しく出会った人とスムーズに親しくなれたりと対人面が良好。サークルやお稽古ごとの教室に入って新しい仲間を探してみては？　いつもの仲間以外の人達と接すれば接するほど良い刺激となり、あなた自身もランクUP！

Love ♥♥

カレとの関係は……

自分とカレの考え方の相違が表面化するとき。でも心配は無用。カレの意見を否定せず違いを楽しむようにすれば、カレもあなたをもっと好きになるはず。デートのおしゃれにマンネリを感じたらウィッグを活用してみましょう！

シングルのコは……

友情を大切にすることが恋への近道。陰口は言わず友達を大事にする、爽やかな女のコでいるようにしましょう。すると、結果として素敵な恋愛が訪れるでしょう。出会い運を上げるNo.1アイテムは、プラスチックのバングル。

山羊座

Capricorn

12.22▸1.19

lucky color ブラウン

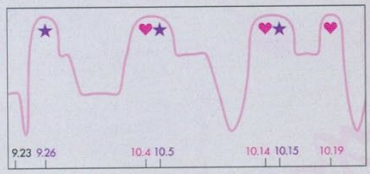

Total ★

これまでやってきたことがそのまま形になって現れるときです。がんばってきた人には嬉しいご褒美が、そうでない人は厳しい状況に。でも、今のあなたにはやり直しができるパワーがあるので、ここから一気に挽回することも不可能ではありません。グズグズ悔やむのは時間のムダ。今度は後悔しないよう覚悟を決めて再チャレンジを！

Love ♥♥

カレとの関係は……

自分の外見を飾ることにばかり気を取られていると、カレの心が離れていきそう。あらゆることに興味を持ち知識や教養を身につけて、どんな会話にも対応できるようにしておいて。ラッキーアイテムはヴィンテージ風のベルト。

シングルのコは……

尊敬が恋に変わっていく暗示あり。仕事や勉強の教え方がうまい先輩が有望な彼氏候補です。そういう機会があったら素直に教わり、感謝の心を示すこと。ベルト付きジャケットでマニッシュにキメて出かけるとナンパされるかも！

水瓶座

Aquarius

1.20▸2.18

lucky color ネイビーブルー

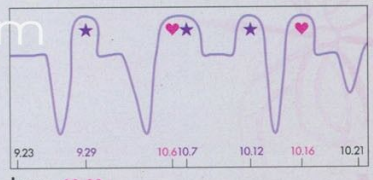

Total ★★★

運気は上昇中。不安やイライラの原因がわかってきます。今期はひとりで悩みを抱え込むよりも、友人に相談しましょう。また、体を動かせば気晴らしになるだけでなく、しあわせにつながるきっかけを掴めそう。過去よりも未来に目を向けて、新しい目標を立ててみましょう。旅行運が良好。秋を存分に満喫する旅に出かけてみて！

Love ♥♥

カレとの関係は……

今期はターニングポイント。カレとの会話を退屈に感じたら、そろそろお別れの予感。あなたが女性として成長したのでカレでは物足りなくなってきた証拠です。焦ることはありませんがダラダラするのはNG。決断を！

シングルのコは……

好きな人と自分の環境が違っても、ライバルが多くても、今の勢いのあるあなたならクリアできます。積極的に攻めるが勝ち！　ただし、友達に反対されるような恋は突っ走らないこと。飲み会にメガネをかけて行くとモテそうです。

魚座

Pisces

2.19▸3.20

lucky color ダークレッド

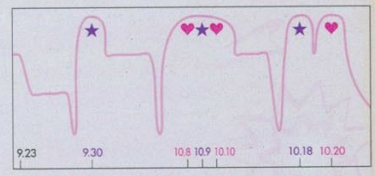

Total ★

張り詰めていた糸がほどけるかのようにゆるやかな運気へと移行します。ほっと一息つける反面、ドッと疲れが出て憂鬱な気分になることも。そんな今期は心を整理しましょう。ふと目についた心理学の本や怖いけれど気になる映画に、今のあなたに必要なメッセージが隠れていそう。今期の星まわりなら自然と出会えるはずです。

Love ♥

カレとの関係は……

カレと自分の関係について深く考え過ぎてしまい、独占欲に苦しむハメに。友達とたわいのないおしゃべりをして、いつも笑っているようにしましょう。Love運が上昇します。ビッグストーンネックレスは幸せな恋のお守り的存在。

シングルのコは……

自分でも気づかぬうちにセクシーな魅力を放っているので、今まで縁がなかったタイプの男性が接近してきそう。危険な誘いもあるのでキリッとした態度で断ること。ストライプジャケットがポイントのマニッシュコーデが◎！

HOROSCO

by 花凛

23.September▸21.Octobe

illustration by Midori Murakami (www.murakami-mi
design by FORM

ViVi モバで
デイリー占い
毎日配信中!!

hudie.com

ww.PEACH JOHN.co.jp
ューアルOPEN!
E2 2F
札幌店 PIVOT／仙台店 エスパル仙台／大宮店 大宮アルシェ／柏店 マルイ柏VAT館／船橋店 らぽーとTOKYO-BAY館／上野店 アトレ上野／西銀座店 西銀座デパート／池袋店 LUMINE池袋／
新宿三丁目店(路面店)／渋谷店 SHIBUYA109／立川店 LUMINE立川／町田店 109 MACHIDA／川崎店 ラゾーナ川崎プラザ／横浜店 LUMINE横浜／静岡店 静岡PARCO
名古屋店 近鉄パッセ／名古屋栄店 丸栄／なんば店 なんばCITY本館／京都河原町店 河原町OPA／西宮店 阪急西宮ガーデンズ／福岡店 天神
香港:Causeway Bay店 World Trade Centre／香港Tsim Sha Tsui店 Silvercord
中国:徐家匯店 美羅城／新天地店 新天地時尚／陸家嘴店 正大広場／西蔵北路店 大悦城／淮海中路店 OPA淮海店
プラリッチリュクス ¥3,200 プラリッチリュクス
蝴蝶网
hudie.com

蝴蝶网
hudie.com
PJ
秋号
発売中!
最新版
カタログの
アプリ登場!
スマートフォン、タブレットでカタログをチェック、
ワンクリックでPJサイトにジャンプしてお買い物が楽しめます。
ぜひダウンロードしてね!
※Android2.1以上対応　iOS版申請中
詳しくは
WEBで!
無料カタロ

蝴蝶网
hudie.com

-11
4910013 91115
00635

©講談社 2011 大日本印刷 Printed in Japan